

NOTE DE RENTRÉE

ÉCOLE ET CINÉMA / MATERNELLE ET CINÉMA

2023-2024

CONTACTS DE LA COORDINATION ÉCOLE ET CINÉMA / MATERNELLE ET CINÉMA

COORDINATION ÉDUCATION NATIONALE

- Mise en œuvre des inscriptions
- Informations et accompagnement du dispositif
- Formation des enseignants

ÉCOLE LOUISE MICHEL

Thierry BRIANTAIS

Tel : 02.43.86.27.26

Mail : ecoleetcinema72@ac-nantes.fr

COORDINATION CINÉMA

- Mise en place de la programmation des films et accompagnement du dispositif
- Organisation des prévisionnements, ressources pédagogiques et formations
- Organisation des ateliers de création de film d'animation
- Organisation de la circulation des copies de films et lien avec les salles de cinéma

GRAINES D'IMAGES

Laurent DUFEU

Tel : 06.37.08.88.02

Mail : laurent.dufeu@grainesdimages.com

INSCRIPTIONS DÉMATÉRIALISÉES DU 1er SEPTEMBRE au 22 SEPTEMBRE

Nouveauté : à partir de cette année, les inscriptions à ces 2 dispositifs auront lieu sur



Elles auront lieu du vendredi **1er septembre au vendredi 22 septembre à 18h00.**

Pour des raisons de logistique, il ne sera pas possible d'inscrire des classes hors délai.

Soyez vigilants à respecter ce délai de rigueur.

DEP	2023-2024	Maternelle et cinéma	SARTHE (072)		Du 01/09/2023 à 09:00 Au 22/09/2023 à 18:00	
DEP	2023-2024	Ecole et cinéma - cycle 2 + GS selon l'enseignant	SARTHE (072)		Du 01/09/2023 à 09:00 Au 22/09/2023 à 18:00	
DEP	2023-2024	Ecole et cinéma - cycle 3 + CE2 selon l'enseignant	SARTHE (072)		Du 01/09/2023 à 09:00 Au 22/09/2023 à 18:00	

Cliquer sur l'image pour accéder au formulaire.

Pour rappel : les GS ont la possibilité de s'inscrire au dispositif « Maternelle et cinéma » ou au dispositif « École et cinéma » ; les CE2 peuvent bénéficier de la programmation du cycle 2 ou celle du cycle 3.

PROGRAMMATIONS DES FILMS 2023-2024

Avant de s'inscrire à un dispositif, il convient de s'informer sur les films prévus pour son cycle.

PROGRAMMATION « Maternelle et cinéma » (PS, MS et/ou GS) :

Faites connaissance avec cette programmation en consultant la page [Maternelle et cinéma](#).

1^{er} trimestre

Pas de film

2^{ème} trimestre



L'ODYSSÉE DE CHOUM

3^{ème} trimestre



NEIGE ET LES ARBRES MAGIQUES

PROGRAMMATION « École et cinéma » :

Faites connaissance avec cette programmation en consultant la page [École et cinéma](#).

Les films du cycle 2 (CP, CE1 et CE2) + GS selon l'enseignant

1^{er} trimestre

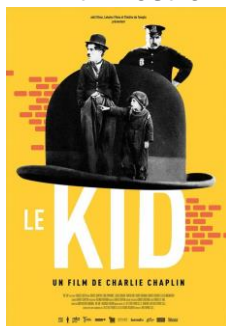

LE KID

2^{ème} trimestre

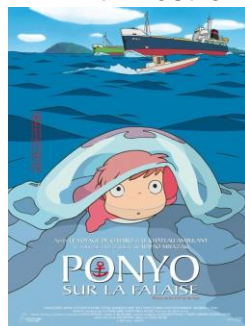

PONYO SUR LA FALAISE

3^{ème} trimestre

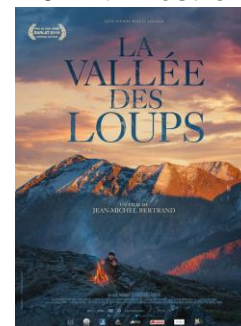

LA VALLÉE DES LOUPS

Les films du cycle 3 (CM1 et CM2) + CE2 selon l'enseignant

1^{er} trimestre



UNE VIE DE CHAT

2^{ème} trimestre



LITTLE BIRD

3^{ème} trimestre

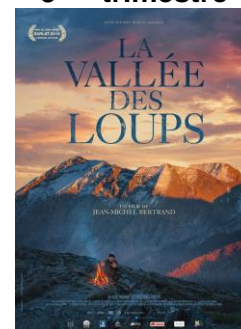

LA VALLÉE DES LOUPS