



EduSarthe

DECEMBRE 2000

REPÈRES POUR L'ORIENTATION

Collection **Repères**
Des statistiques pour piloter

REPÈRES POUR L'ORIENTATION

- ÉVOLUTION DE 1984 À 2000 -

ACADÉMIE DE NANTES - INSPECTION ACADÉMIQUE DE LA SARTHE - DÉCEMBRE 2000

EDITO

Face à l'amélioration sensible du marché du travail et aux profondes restructurations en cours dans l'organisation du travail, chacun cherche à trouver de nouvelles raisons d'espérer.

Le système éducatif est désormais confronté au regard critique des partenaires sociaux et des usagers de l'école. Dès lors, il s'agit pour nous de fournir des éléments donnant à voir et à comprendre, de manière ouverte, les multiples facettes des résultats de l'activité singulière qui consiste à scolariser, de onze à près de vingt ans, la majeure partie d'une classe d'âge.

Dans sa classe, dans son établissement, l'enseignant n'a que de trop rares occasions d'articuler son activité aux organisations -bassin, département, académie- auxquelles pourtant il participe quotidiennement en enseignant, organisant des apprentissages, évaluant, conseillant, accompagnant, et préparant les jeunes à effectuer des choix qui leur parlent.

Puisse ce dossier nous apporter quelques repères utiles. Qu'il nous aide à avancer, avec le regard prudent du manipulateur de symboles, le temps d'une lecture passagère ou d'une consultation plus approfondie, dans une meilleure intelligibilité de ce qui nous relie, à savoir le pari d'éduquer et de développer, chez chaque jeune qui nous est confié, la capacité de s'insérer socialement et professionnellement.

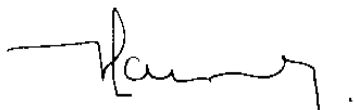

Michel LAURENT
Inspecteur d'académie

SOMMAIRE

pages

Le Repères 2000 est arrivé ! Il vous propose des éléments d'information susceptibles de compléter le tableau de bord de l'établissement ou du bassin.

Des données complémentaires sur l'orientation des terminales des lycées seront diffusées en avril 2001.

Ce document est fait pour être pillé, c'est-à-dire diffusé, présenté et complété par les analyses conduites dans l'établissement ou le bassin de formation. Il est à cet égard complémentaire des analyses des effets sociologiques et de l'effet établissement que seul I.P.E.S. ⁽¹⁾ permet de conduire.

⁽¹⁾ I.P.E.S. / Indicateurs de Pilotage des Etablissements du second degré ;

♦ L'évolution de la scolarité du 2d degré en Sarthe de 1984 à 2000

<i>Après la 5ème générale</i>	6
<i>Après la 4ème aide et soutien</i>	7
<i>Après la C.P.A.</i>	8
<i>Après la 3ème générale</i>	9-10
<i>Après la S.E.G.P.A. – et l'E.R.E.A.</i>	11
<i>Après le C.I.P.P.A.</i>	12
<i>Après la 2de générale ou technologique</i>	13-14
<i>Après la 3ème technologique</i>	15
<i>Après le B.E.P.</i>	16
<i>L'entrée au Lycée Professionnel</i>	17 à 20
<i>Bilan de l'appel</i>	21
<i>Bacheliers</i>	22

♦ Données chiffrées

<i>Collèges</i>	24 à 85
<i>Lycées professionnels</i>	86 à 107
<i>Lycées</i>	108 à 128

* Les tableaux concernant la commission d'affectation en 1^{ère} professionnelle, 1^{ère} d'adaptation du 24/05/2000 ont été publiés dans le *Repères pour l'orientation*, juillet 2000.

APRES LA 5^{EME} GENERALE

Tableau 1 : l'orientation en 4^{ème} générale et le redoublement. Comparaison Sarthe - France

(Source : enquête IA Sarthe - len-io - affectation à la rentrée de sept. 2000)

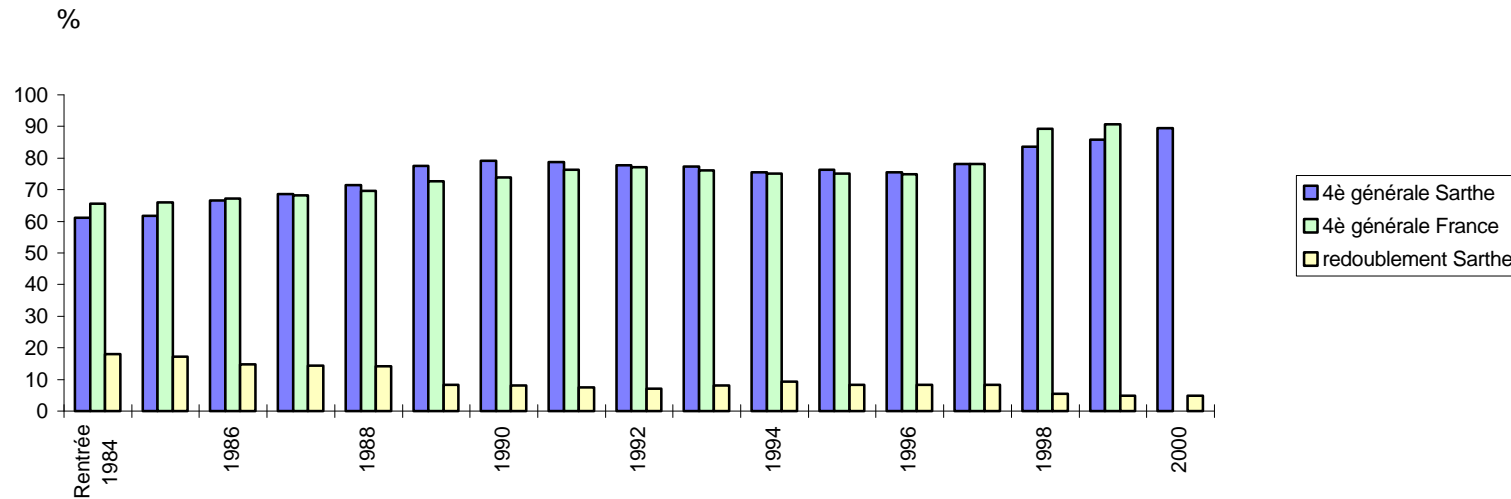

L'ESSENTIEL

1. Progression du passage en 4^{ème} générale et baisse du redoublement. Le taux de passage en 4^{ème} générale atteint le plus haut niveau constaté depuis 1982.
2. Les écarts observés entre les collèges restent importants (25 points entre le mini et le maxi observés dans le passage en 4^{ème} générale).

Pour en savoir plus : pages 36 et suivantes.

APRES LA 4^{EME} AIDE ET SOUTIEN

Tableau 2 : Evolution de l'orientation après la 4^{ème} aide et soutien de 1995 à 2000

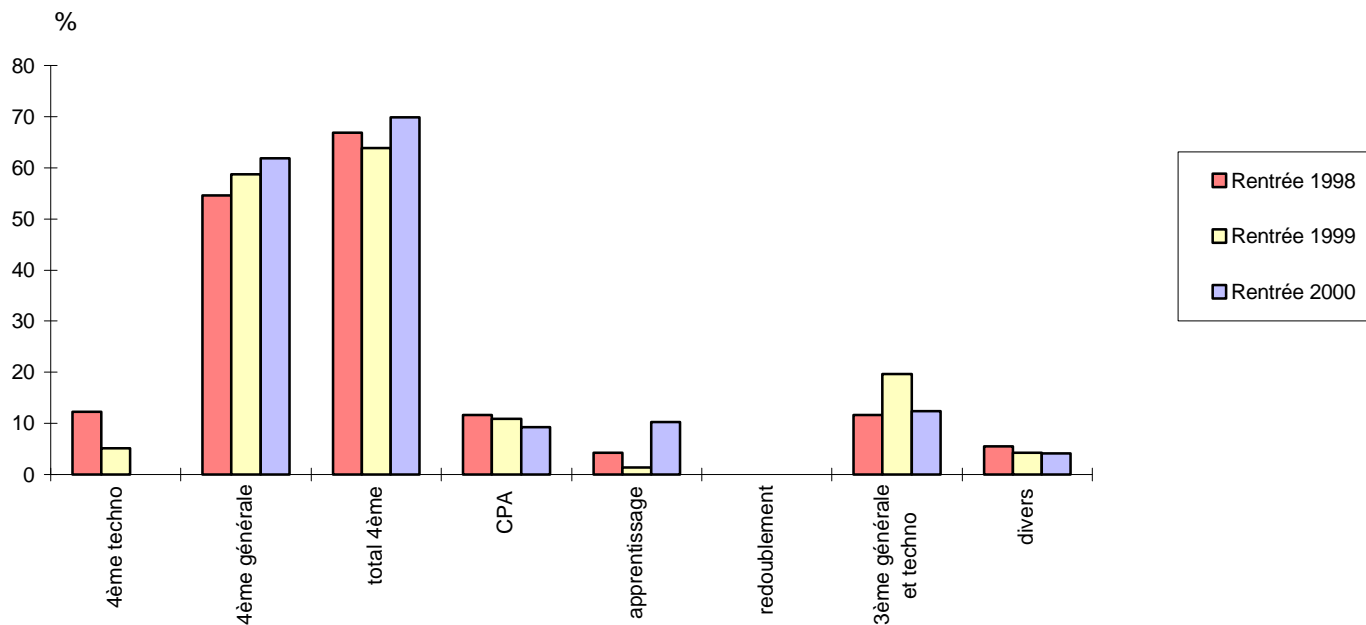

A RETENIR

1. Créées à la rentrée 1991, ces dispositifs proposent aux élèves en difficulté des dispositifs spécifiques d'aide et de soutien de plus en plus intégrées au cadre habituel d'une 4^{ème} générale.

2. Trois élèves sur 4 poursuivent leur scolarité en 4^{ème} ou 3^{ème} technologique ou générale.

Pour en savoir plus : pages 48, 49.

APRES LA C.P.A.

Tableau 3 : Evolution des effectifs de C.P.A. des collèges publics de la Sarthe de 1986 à 2000

(sources : enquête IA Sarthe / len-io / DESCO)

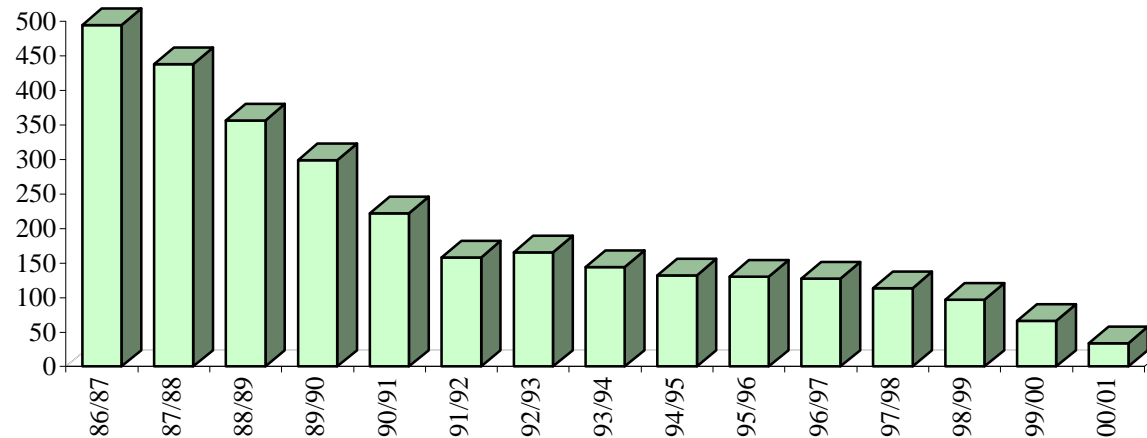

EN BREF

1. Les effectifs des C.P.A. sont en 1999/2000 12 fois moins importants qu'ils ne l'étaient il y a 15 ans (30 divisions en 1986/87 ; 10 en 97/98 ; 7 en 1999/2000, 2 en 2000-2001.

Tableau 4 : Evolution de l'orientation en apprentissage après la C.P.A. de 1988 à 2000

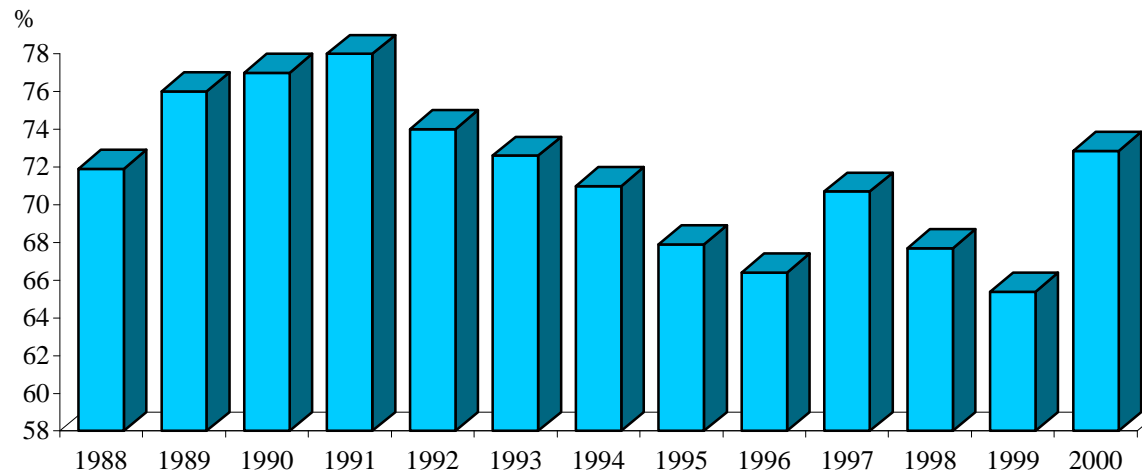

2. Plus de sept élèves sur 10 signent un contrat d'apprentissage à l'issue de la C.P.A. Sur l'ensemble de la période, ce bon résultat n'a jamais été inférieur à 2 élèves sur 3.

Tous les chiffres : page 53

C.P.A. : Classe Préparatoire à l'Apprentissage

APRES LA 3^{EME} GENERALE

Tableau 5 : Evolution de l'orientation après la 3^{ème} générale en Sarthe de 1984 à 2000

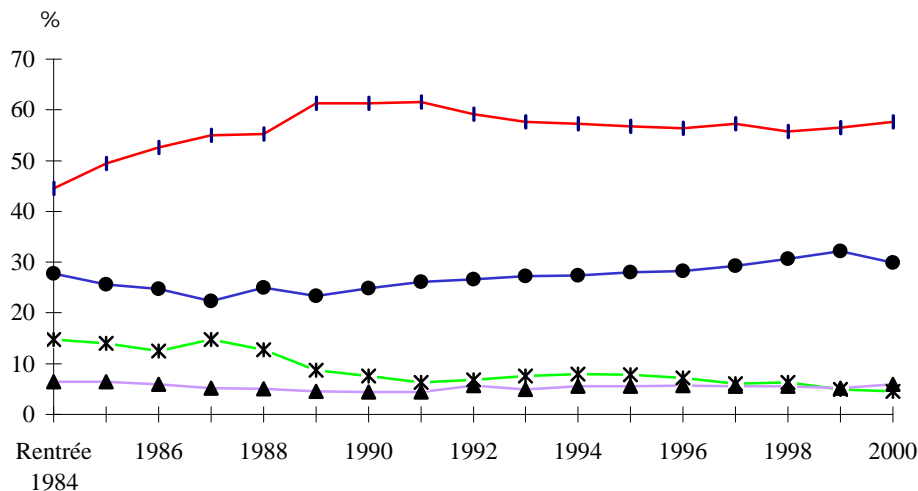

(Source : enquête IA Sarthe - len-io - affectation à la rentrée 2000)

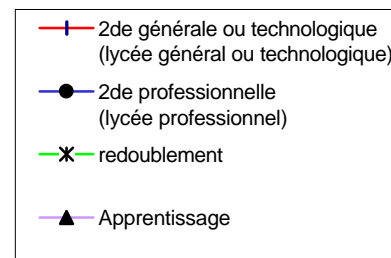

L'ESSENTIEL à la rentrée 2000

1. Légère hausse du passage en 2de générale ou technologique. Baisse du passage en 2de professionnelle.
2. Cette diminution fait suite à une progression continue de 10 ans du taux de passage en 2de professionnelle. Le niveau atteint en 2000 reste l'un des plus élevés observés ces 19 dernières années.
3. Le redoublement est le plus faible constaté depuis le début des années 80. Il continue à baisser.
4. Les différences constatées les années passées entre les collèges restent importantes.

Pour en savoir plus : page 64

APRES LA 3^{EME} GENERALE

Tableau 6 : Evolution du taux de passage 3ème - 2nde générale et technologique

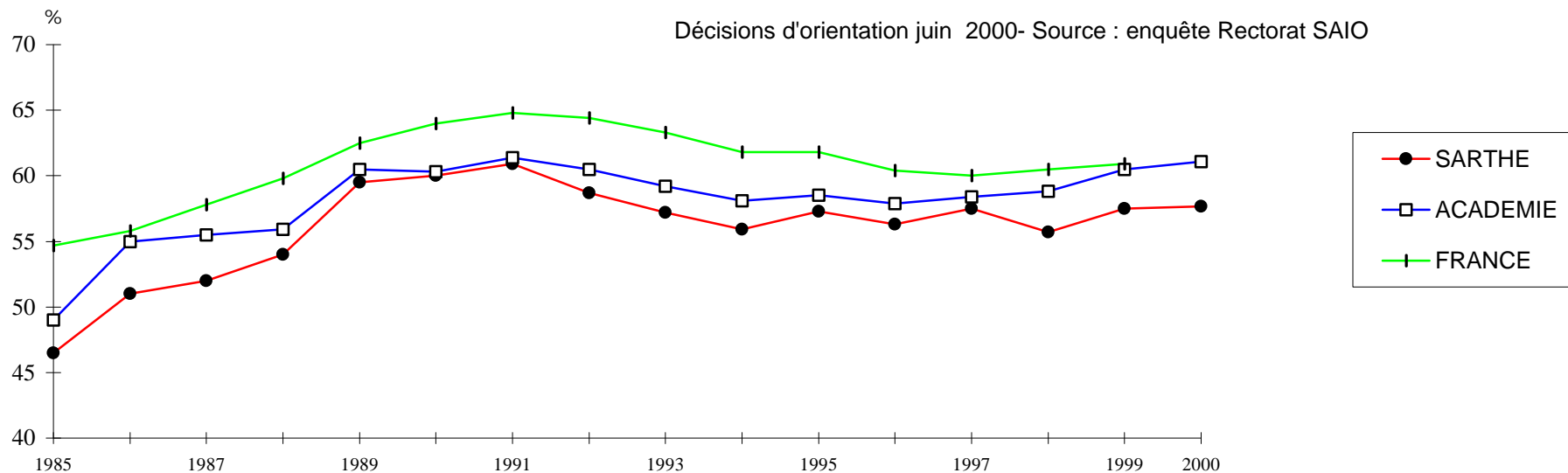

LES TENDANCES

1. La Sarthe se situe, en fin de période, à 3 points en dessous de l'Académie pour le passage 3ème/2nde générale ou technologique.
2. Sur la totalité des 16 années de la série, la Sarthe est restée à un niveau inférieur à l'académie et à la France.

Pour en savoir plus : pages 64 et suivantes

APRES LA S.E.G.P.A. ET L'E.R.E.A.

Tableau 7 : Evolution des effectifs de SEGPA en Sarthe depuis la rentrée 1990
(source : IA 72 - DESCO)



Tableau 8 : Le devenir des jeunes scolarisés en 3ème SEGPA et 3ème EREA en 1999/2000



L'ESSENTIEL :

Après la 3ème S.E.G.P.A. ou E.R.E.A., 30% des élèves restent dans cette structure pour y préparer un diplôme professionnel ; 1 élève sur 4 signe un contrat d'apprentissage ; 1 élève sur 20 entre en CIPPA ; un élève sur 5 entre en L.P. (1 sur 25 seulement en 1997) ; 1 jeune sur 6 est touché par une solution plus précaire.

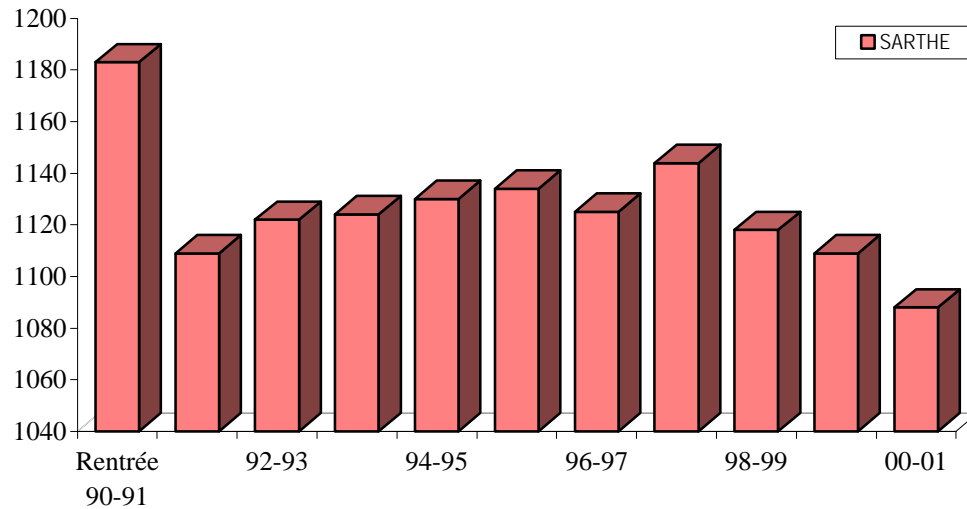
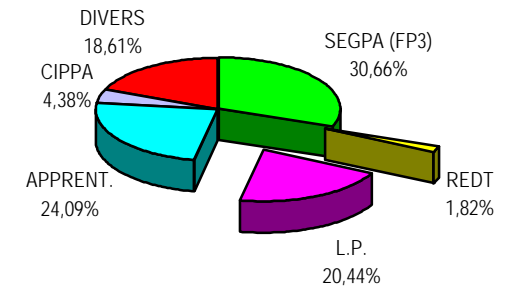
Pour en savoir plus : pages 78 à 82.

*E.R.E.A. : Etablissement Régional d'Enseignement Adapté.
S.E.G.P.A : Section d'Enseignement Général et Professionnel Adapté.
C.I.P.P.A. : Cycle d'Insertion Professionnelle Par Alternance*

APRES LE C.I.P.P.A.

Tableau 9 : Le devenir des jeunes scolarisés en CIPPA en 1999/2000 - Situation au 30/09/2000

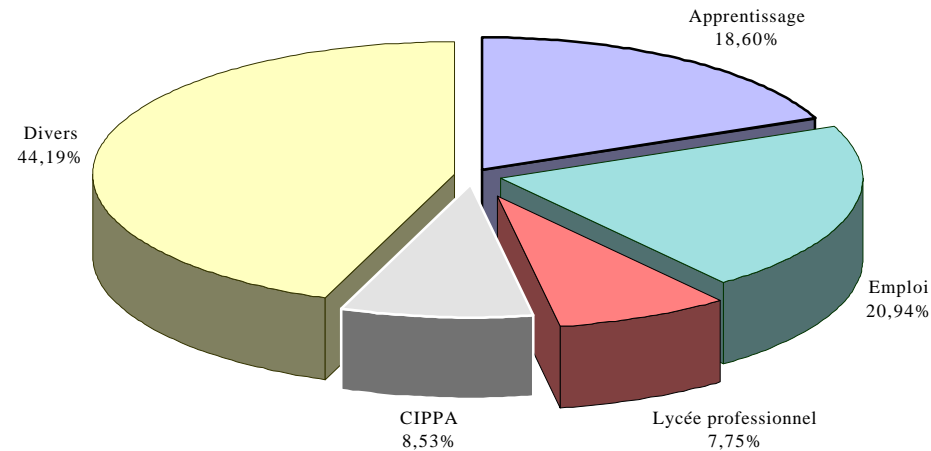

Près d'un jeune sur deux trouve une solution positive après le CIPPA. La situation, 3 mois après leur sortie, des 129 jeunes passés par un CIPPA Sarthois, en 1999-2000 (soit en moyenne 18 jeunes par CIPPA) :

- * Un sur 5 a signé un contrat d'apprentissage.
- * 44 % se retrouvent dans des situations diverses au moment de l'enquête.
- * 1 sur 13 est admis(e) en 2^{de} professionnelle de LP (1 sur 50 en 1997, 1 sur 14 en 1998, 1 sur 12 en 1999).
- * Un sur 5 a trouvé un emploi (1 sur 10 en 1997 et en 1996). 1 sur 5 en 1999.
- * Plus préoccupant : 52% des filles et seulement 39% des garçons sont en situation non stabilisée .

Pour en savoir plus : tableaux pages 84 et 85.

C.I.P.P.A. : Cycle d'Insertion Professionnelle par Alternance

APRES LA SECONDE GENERALE OU TECHNOLOGIQUE

Tableau 10 : L'orientation après la 2^{de} générale ou technologique. Comparaison Sarthe - Académie. Décisions d'orientation.

(Source : décisions d'orientation, juin 1999, enquête Rectorat - SAIO)

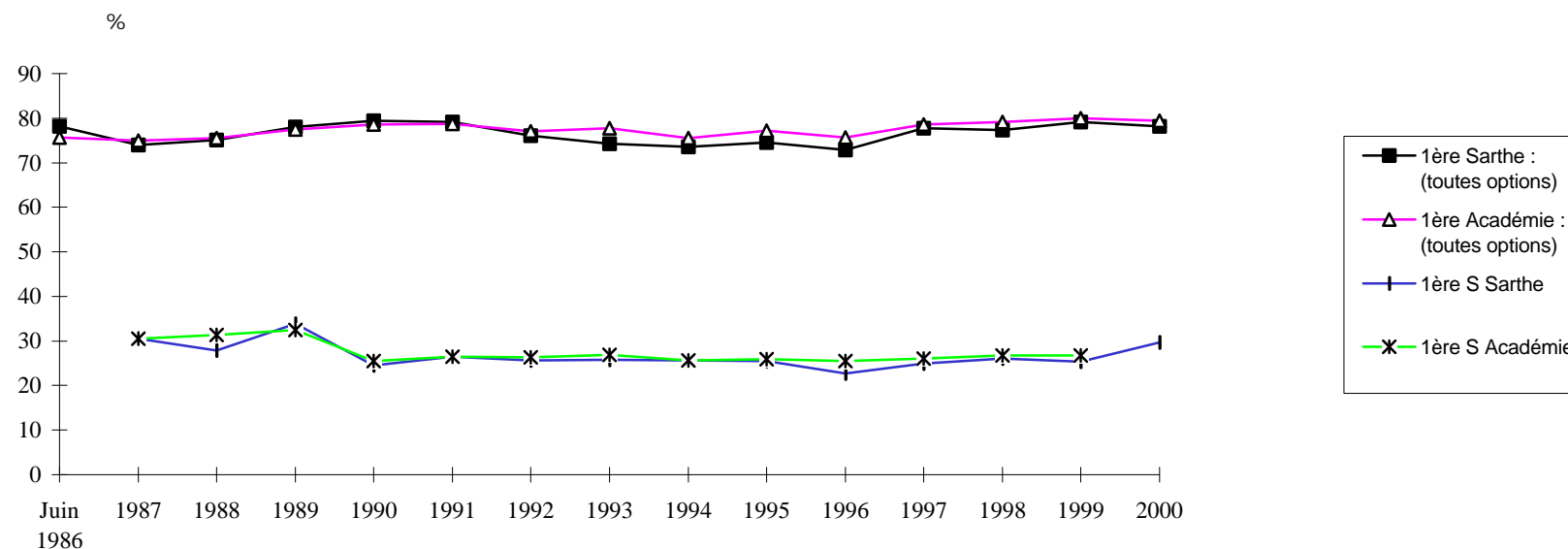

ON NOTERA en fin de période :

1. La progression du passage en 1ère et la baisse du redoublement. Le passage en 1ère est, en Sarthe, analogue au niveau académique.
2. Les écarts entre les lycées (23 points de variation entre le mini et le maxi observés pour le passage en 1ère ; 16 points pour le redoublement).

3. La légère hausse de l'orientation en 2^{de} professionnelle et la croissance des « autres solutions » (apprentissage, divers).

Pour en savoir plus : pages 110 et suivantes

APRES LA SECONDE GENERALE OU TECHNOLOGIQUE

Tableau 11 : Evolution des effectifs de 1ère par série. Part de chaque série/total des 1ères.
(Sarthe, lycées publics, à l'exception des 1ères d'adaptation)

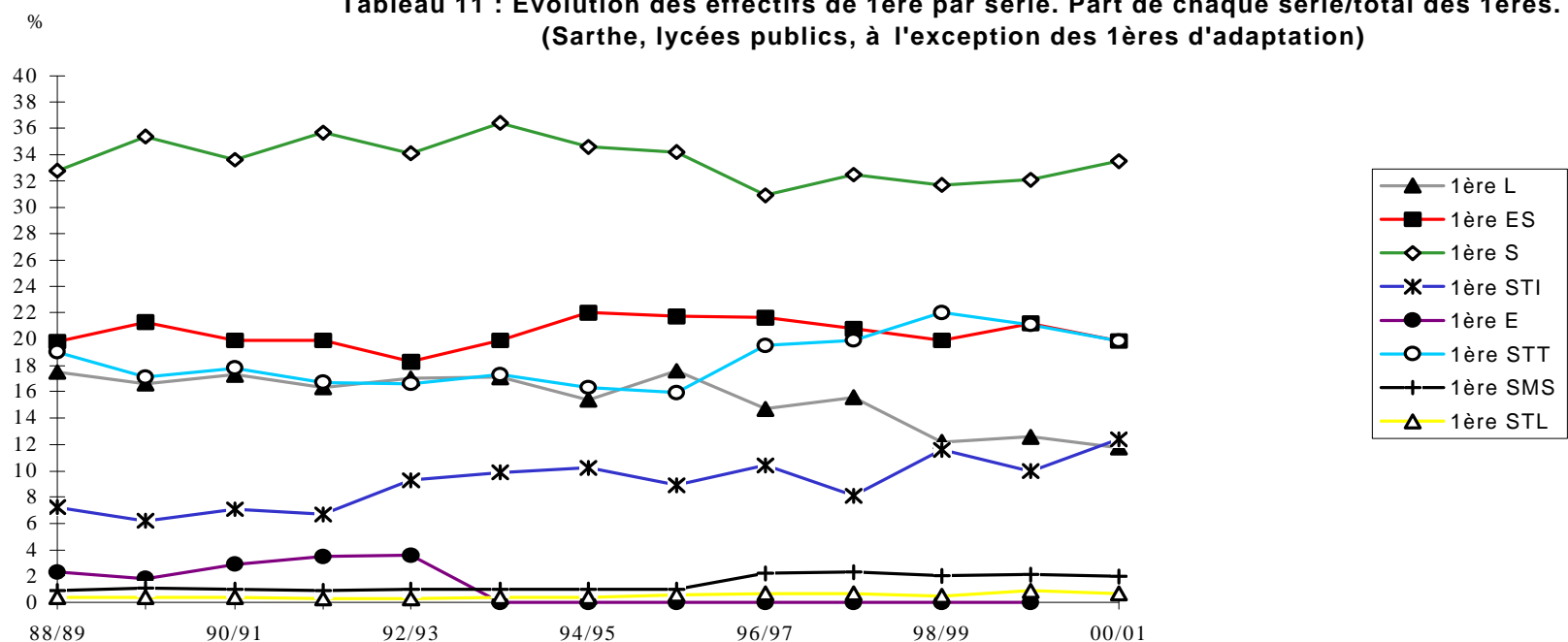

Evolution des effectifs de 1ère par série, de 1996/97 à 2000/2001 Part de chaque série/total des 1ères (Sarthe entière - Lycées publics, à l'exception des 1ères d'adaptation)

LES TENDANCES

- (1) La filière littéraire continue à chuter en fin de période
- (2) Les filles représentent en 2000-2001 :
100 % des 1ères SMS
83 % des 1ères L ; 73 % des 1ères ES
66 % des 1ères STT
76 % des 1ères STL
48 % des 1ères S et seulement 1 % des 1ères STI, soit 5 élèves sur 372

	1ère ES		1ère L		1ère S		1ère SMS		1ère STI		1ère STL		1ère STT		Total 1ères	
1996/1997	680 (470)	21,6	462 (377)	14,7	971 (424)	30,9	69 (67)	2,2	328 (18)	10,4	23 (10)	0,7	613 (412)	19,5	3146 (1778)	100,0
1997/1998	582 (392)	20,8	438 (371)	15,6	911 (407)	32,5	64 (64)	2,3	227 (4)	8,1	21 (13)	0,7	558 (354)	19,9	2801 (1605)	100,0
1998/1999	624 (391)	19,9	383 (320)	12,2	993 (450)	31,7	64 (63)	2,0	363 (12)	11,6	16 (11)	0,5	689 (455)	22,0	3132 (1702)	100,0
1999/2000	606 (431)	21,2	359 (302)	12,6	916 (421)	32,1	59 (59)	2,1	287 (3)	10,0	25 (15)	0,9	605 (388)	21,1	2857 (1619)	100,0
2000/2001	596 (433)	19,8	353 (294)	11,7	1006 (479)	33,5	59 (59)	2,0	372 (5)	12,4	21 (16)	0,7	596 (393)	19,8	2003 (1679)	100,0

Nombre de Filles, entre parenthèses

APRES LA 3^{EME} TECHNOLOGIQUE

Tableau 12 : L'orientation après la 3^{ème} technologique. Sarthe, collèges et Lycées Professionnels publics.

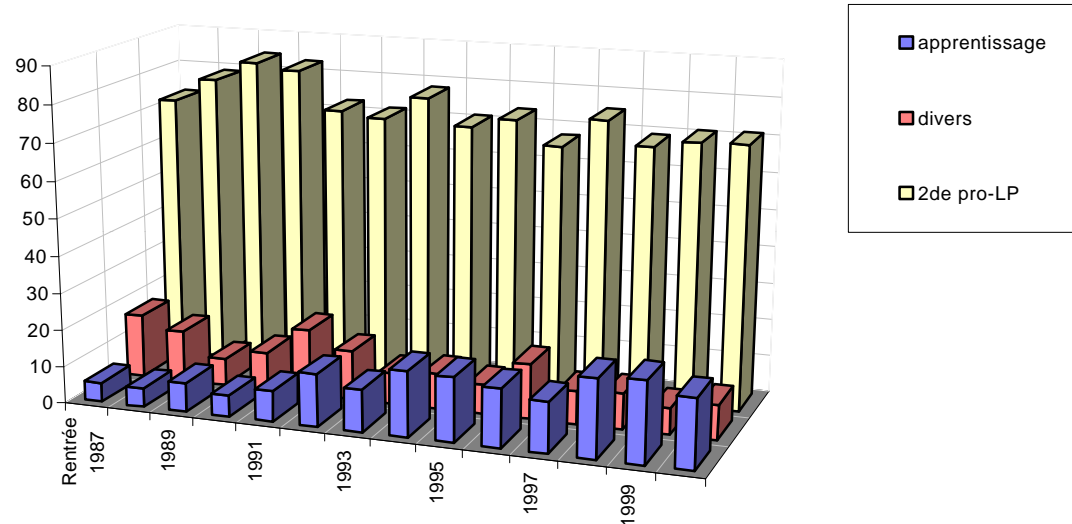

EN BREF

71 % des élèves de 3^{ème} technologique poursuivent leur scolarité en lycée professionnel (2de pro - CAP). Cependant les écarts restent extrêmement importants entre les établissements (27 points d'écart entre le maxi et le mini observés).

Plus d'un élève de 3^{ème} technologique sur 5 entre en apprentissage. Ce chiffre est en constante progression.

Rentrée scolaire	2de pro / CAP		2de géné ou techno		Apprent.		Redt		Divers		Total	
	Effectif	%	Effectif	%	Effectif	%	Effectif	%	Effectif	%	Effectif	%
1987	42	72,4			3	5,2	3	5,2	10	17,2	58	100 %
1989	442	84,3			41	7,8	3	0,6	38	7,3	524	100 %
1991	374	72,6	5	1,0	43	8,3	1	0,2	92	17,9	515	100 %
1993	415	77,7	3	0,6	61	11,4	10	1,9	45	8,4	534	100 %
1995	347	73,4			82	17,3	6	1,3	38	8,0	473	100 %
1997	363	75,0	3	0,6	66	13,6	9	1,9	43	8,9	484	100 %
1999	241	70,8			74	21,8	1	0,3	24	7,1	340	100 %
2000	212	71,1			56	18,8	2	0,7	28	9,4	298	100 %

Pour aller plus loin : tableau pages 90 et suivantes.

APRES LE B.E.P.

Tableau 13 : Poursuite de scolarité des élèves de terminales BEP. Sarthe - L.P. publics

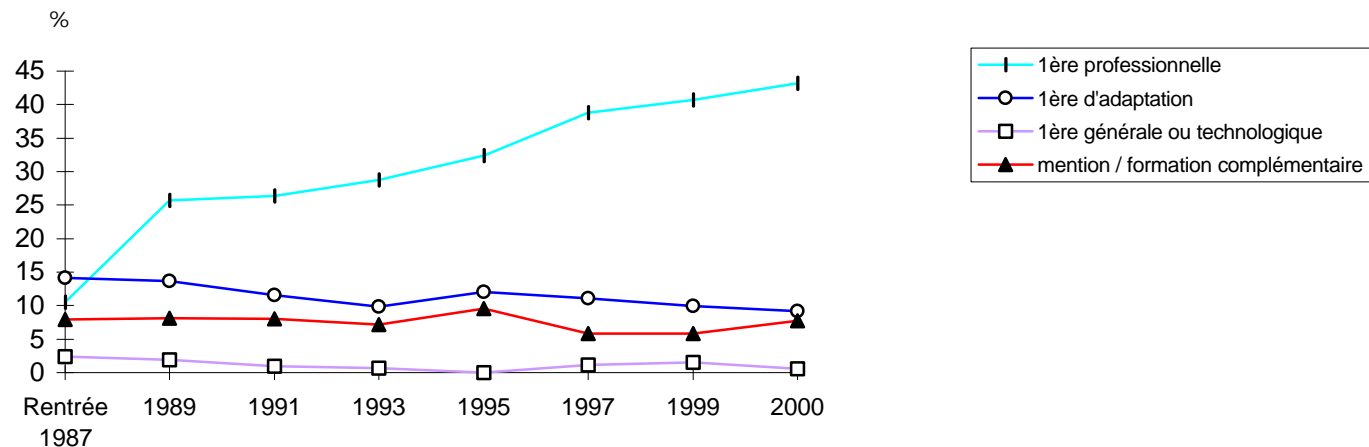

Les chiffres (Sarthe public)

(*) MC/FC : Mention ou Formation Complémentaire en 1 an.

LES TENDANCES

1. Hausse de la poursuite de scolarité : 60 % des terminales BEP de l'année précédente poursuivent en première ou en MC/FC (35 % en 1987).
2. La poursuite de scolarité profite davantage aux BEP tertiaires (65 %) et industriels (55 %) qu'à ceux du BTP (51 %).
3. Rapporté aux titulaires du BEP, le taux effectif de poursuite de scolarité en 1ère ou FC/MC s'établit en moyenne autour de 75 %.

Rentrée scolaire	MC/FC (*)		1ère Pro.		1ère Adapt.		1ère gén. ou techno.		Red.		Apprentissage		Emploi - Stage		Autre		Total	
	Effectif	Taux (%)	Effectif	Taux (%)	Effectif	Taux (%)	Effectif	Taux (%)	Effectif	Taux (%)	Effectif	Taux (%)	Effectif	Taux (%)	Effectif	Taux (%)	Effectif	Taux (%)
1987	99	7,9	132	10,5	178	14,1	30	2,4	105	8,3	3	0,2			14	56,6	1261	100,0
1989	103	8,1	327	25,7	174	13,7	24	1,9	48	3,8	16	1,2			596	45,6	1272	100,0
1991	115	8,0	379	26,4	167	11,6	14	1,0	125	8,7	4	0,2	238	16,6	395	27,5	1437	100,0
1993	121	7,2	481	28,8	163	9,8	12	0,7	163	9,8	16	1,0	107	6,4	606	36,3	1669	100,0
1995	154	9,6	519	32,4	192	12,0			126	7,9	36	2,3	92	5,7	481	30,1	1600	100,0
1997	94	5,8	632	38,8	180	11,1	18	1,1	131	8,1	47	2,9	108	6,6	417	25,6	1627	100,0
1999	94	5,8	655	40,7	159	9,9	25	1,5	87	5,4	48	3,0	183	11,4	359	22,3	1610	100,0
2000	88	5,7	665	43,2	142	9,2	7	0,6	83	5,4	78	5,1	234	15,2	242	15,7	1539	100,0

Pour en savoir plus : pages 96 et suivantes

L'AFFECTATION EN 4ème et 3ème TECHNOLOGIQUES

Tableau 14 :
L'affectation en 4ème technologique. Commission du 29/05/2000.

SPECIALITES / ETABLISSEMENTS	CAPACITE THEORIQUE	REDT	* CAPACITE REELLE (CR)	CANDIDATS TOUS VŒUX	CANDIDATS VOEU 1	TAUX V1/CR	AFFECTES AU 29/05/00	PLACES VACANTES AU 29/05/00
STI LP Claude Chappe, Arnage	24	0	24	95	95	3,96	24	0
TOTAL EN LP JUIN 2000	24	0	24	95	95	3,96	24	0
Rappel juin 1999	252	3	249	622	381	1,53	241	8

* capacité réelle = capacité théorique - redoublement

Rappel : les 4èmes technologiques de collège ont été supprimées à la rentrée 1998, les 4èmes technologiques de LP à la rentrée 2000. Une seule subsiste (rentrée 2000).

Tableau 14 bis :
L'affectation en 3ème technologique. Commission du 29/05/2000.

SPECIALITES / ETABLISSEMENTS	CAPACITE THEORIQUE	REDT	* CAPACITE REELLE (CR)	CANDIDATS TOUS VŒUX	CANDIDATS VOEU 1	TAUX V1/CR	AFFECTES AU 29/05/00	PLACES VACANTES AU 29/05/00
STI LP Ampère, La Flèche	24	0	24	50	42	1,75	24	0
STI LP Funay, Le Mans	24	0	24	51	43	1,79	24	0
STT LP Mamers	12	0	12	24	22	1,83	12	0
TOTAL EN LP JUIN 2000	60	0	60	125	107	1,78	60	0

L'AFFECTATION EN 2de PROFESSIONNELLE ET 1ère année de CAP

TABLEAU 15 - COMMISSION D'AFFECTATION DU 16/06/2000.

SPECIALITES / ETABLISSEMENTS	CAPACITE REELLE (1)	CAPACITE THEORIQUE (2)	CANDIDATS TOUS VOEUX	CANDIDATS VOEU 1	SELECTIVITE (3)	ADMIS AU 16/06/00	PLACES VACANTES AU 22/06/00	PLACES VACANTES AU 3/07/00
<i>CAP construction , bâtiment, alu., verre, mat. de synthèse, Funay LM</i>	12	20	35	11	0,91	15	0	1
<i>CAP construction béton armé Funay Le Mans</i>	12	22	29	22	1,83	21	0	2
<i>CAP sellerie générale Funay Le Mans</i>	12	15	31	13	1,08	15	0	0
<i>CAP agent polyvalent de restauration St Calais</i>	12	12	42	28	2,33	12	0	0
<i>CAP serrurerie métallerie Claude Chappe</i>	12	12	17	9	0,75	9	3	4
<i>CAP prothésiste dentaire Washington Le Mans</i>	24	28	22	11	0,46	14	10	6
<i>CAP ébéniste Mamers</i>	15	18	24	11	0,73	15	0	0
<i>CAP maintenance hygiène des locaux Hélène Boucher</i>	12	14	31	30	2,50	14	0	0
<i>BEP construction topographie Funay Le Mans</i>	30	40	36	30	1,00	29	1	2
<i>BEP finitions Funay Le Mans</i>	15	20	49	28	1,86	20	0	0
<i>BEP équipement technique énergie Funay Le Mans</i>	30	40	49	38	1,27	37	0	1
BEP bois Leclerc Château du Loir	12	15	40	16	1,33	13	0	0
BEP bois Funay Le Mans	36	48	107	65	1,81	48	0	2
BEP bois Mamers	12	15	54	24	2,00	15	0	0
BEP bois Cros Sablé	24	28	77	50	2,08	28	0	0
TOTAL BEP bois	84	106	278	155	1,85	104	0	2
BEP outillages Garnier La Ferté-Bernard	15	15	34	17	1,13	15	0	0
BEP outillages Le Mans Sud	24	28	64	17	0,71	18	6	0
TOTAL BEP outillages	39	43	98	34	0,87	33	6	0
BEP structures métalliques Chappe Arnage	30	56	22	14	0,47	17	13	16
BEP structures métalliques Leclerc Château du Loir	12	15	22	11	0,92	12	0	3
TOTAL BEP structures métalliques	42	71	44	25	0,60	29	13	19
BEP carrosserie Le Mans Sud	20	23	106	47	2,35	23	0	0
BEP MVA option cycles Leclerc Château du Loir	10	12	93	41	4,10	10	0	0
BEP MVA option véhicules automobiles Garnier La Ferté-Bernard	20	24	119	36	1,80	23	0	0
BEP MVA option véhicules automobiles Le Mans Sud	60	65	221	140	2,33	64	0	0
BEP MVA option véhicules industriels Rondeau St-Calais	20	22	49	15	0,75	22	0	0
TOTAL BEP MVA (maintenance des véhicules automobiles)	110	123	482	232	2,11	119	0	0
BEP agent de maintenance parcs et jardins Leclerc Château	10	12	28	10	1,00	12	0	0

(1) capacité réelle : nombre prévu dans les prévisions de structures du Rectorat-DESCO (rentrée 2000), avant affectation

(2) capacité théorique : nombre incluant la "sur affectation"

(3) sélectivité = TOTAL V1/CAPACITE REELLE

source : IA Sarthe, Ien-io, décembre 2000

L'AFFECTATION EN 2de PROFESSIONNELLE ET 1ère année de CAP

TABLEAU 15 (suite)- COMMISSION D'AFFECTATION DU 16/06/2000.

SPECIALITES / ETABLISSEMENTS	CAPACITE REELLE (1)	CAPACITE THEORIQUE (2)	CANDIDATS TOUS VOEUX	CANDIDATS VOEU 1	SELECTIVITE (3)	ADMIS AU 16/06/00	PLACES VACANTES AU 22/06/00	PLACES VACANTES AU 3/07/00
BEP productique usinage Garnier La Ferté-Bernard	24	24	65	15	0,63	24	0	5
BEP productique usinage Ampère La Flèche	36	45	79	50	1,39	42	0	0
BEP productique usinage Washington Le Mans	48	55	125	58	1,21	54	0	0
BEP productique usinage Mamers	15	18	28	18	1,20	17	0	0
BEP productique usinage Cros Sablé/S	12	13	31	10	0,83	10	2	0
TOTAL BEP productique usinage	135	155	328	151	1,12	147	2	5
BEP mise en oeuvre des matériaux Le Mans Sud	24	27	50	25	1,04	27	0	0
BEP MSMA Chappe Arnage	36	41	61	24	0,67	30	6	4
BEP MSMA Leclerc Château du Loir	24	30	32	14	0,58	16	8	0
BEP MSMA Cros Sablé sur Sarthe	24	27	52	25	1,04	24	0	0
TOTAL BEP Maintenance des syst. méca. automatisés (MSMA)	84	98	145	63	0,75	70	14	4
BEP électrotechnique Chappe Arnage	24	33	82	35	1,46	33	0	0
BEP électrotechnique Garnier La Ferté-Bernard	24	24	62	27	1,13	23	1	2
BEP électrotechnique Ampère La Flèche	36	42	86	36	1,00	37	0	3
BEP électrotechnique Cros Sablé/S	12	12	39	16	1,33	12	0	0
TOTAL BEP électrotechnique	96	111	269	114	1,19	105	1	5
BEP électronique Ampère La Flèche	24	36	52	15	0,63	26	0	0
BEP électronique Washington Le Mans	24	27	95	53	2,21	27	0	0
TOTAL BEP électronique	48	63	147	68	1,42	53	0	0
BEP ICEF électroménager Ampère La Flèche	12	14	21	11	0,92	11	1	2
BEP métiers mode sellerie Funay Le Mans	12	18	12	8	0,67	11	1	2
BEP métiers mode prêt à porter Boucher Le Mans	48	52	63	32	0,67	49	0	0
TOTAL BEP métiers de la mode et industries connexes	60	70	75	40	0,67	60	1	2
BEP hôtellerie restauration Boucher Le Mans	72	96	223	183	2,54	96	0	0
BEP métiers secrétariat Leclerc Château du Loir	24	30	38	10	0,42	21	3	0
BEP métiers secrétariat Garnier La Ferté-Bd	30	32	41	23	0,77	23	7	9
BEP métiers secrétariat Ampère La Flèche	32	38	39	25	0,78	28	4	5
BEP métiers secrétariat Le Mans Sud	32	25	114	30	0,94	34	0	0
BEP métiers secrétariat Washington Le Mans	32	36	91	27	0,84	30	2	0
BEP métiers secrétariat Mamers	16	18	29	4	0,25	10	6	6
BEP métiers secrétariat Cros Sablé	32	34	34	12	0,38	16	16	0
TOTAL BEP métiers du secrétariat	198	213	386	131	0,66	162	38	20

(1) capacité réelle : nombre prévu dans les prévisions de structures Rectorat-DESCO (rentrée 2000), avant affectation

(2) capacité théorique : nombre incluant la "sur affectation"

(3) sélectivité = TOTAL V1/CAPACITE REELLE

L'AFFECTATION EN 2de PROFESSIONNELLE ET 1ère année de CAP

TABLEAU 15 (suite)- COMMISSION D'AFFECTATION DU 16/06/2000.

SPECIALITES / ETABLISSEMENTS	CAPACITE REELLE (1)	CAPACITE THEORIQUE (2)	CANDIDATS TOUS VOEUX	CANDIDATS VOEU 1	SELECTIV. (3)	ADMIS AU 16 /06/00	PLACES VACANTES AU 22/6/00	PLACES VACANTES AU 3/07/00
BEP métiers comptabilité Leclerc Château du Loir	24	30	16	6	0,25	8	16	12
BEP métiers comptabilité Garnier La Ferté-Bd	32	35	44	21	0,66	25	7	12
BEP métiers comptabilité Ampère La Flèche	32	37	26	7	0,21	8	24	20
BEP métiers comptabilité Le Mans Sud	32	35	86	23	0,72	34	0	0
BEP métiers comptabilité Washington Le Mans	32	36	83	34	1,06	34	0	0
BEP métiers comptabilité Mamers	16	18	19	7	0,44	10	6	0
BEP métiers comptabilité Cros Sablé sur Sarthe	32	34	24	6	0,19	14	18	0
TOTAL BEP métiers de la comptabilité	200	225	298	104	0,52	133	71	44
BEP vente action marchande Leclerc Château du Loir	32	35	147	60	1,88	32	0	0
BEP vente action marchande Le Mans Sud	35	39	283	197	5,63	37	0	0
BEP vente action marchande Mamers	32	36	112	52	1,63	35	0	0
BEP vente action marchande Cros Sablé sur Sarthe	24	30	126	58	2,42	30	0	0
TOTAL BEP vente action marchande	123	140	668	367	2,98	134	0	0
BEP carrières sanitaires et sociales Boucher Le Mans	35	40	220	142	4,06	34	1	0
BEP carrières sanitaires et sociales Château du Loir	30	32	126	66	2,20	29	1	0
TOTAL BEP carrières sanitaires et sociales	65	72	346	208	3,20	63	2	0
BEP bioservices M.H.L. Hélène Boucher Le Mans	24	30	33	10	0,58	17	7	0
BEP distribution magasinage Rondeau St-Calais	24	29	27	12	0,50	18	6	8
BEP cond. et serv. transp. rout. Rondeau St Calais	24	27	66	49	2,04	27	0	0
TOTAL 2de pro + 1ère année CAP Education nationale - juin 2000	1680	1989	4452	2240	1,33	1630	176	127
Rappel juin 1999	1716	1989	4797	2423	1,41	1558	158	87
BEPA agroéquipements Rouillon	25	25	32	22	0,88	16	9	5
BEPA cond. prod. agri. prod. anim. Rouillon	30	30	49	34	1,13	24	6	5
BEPA services : vente de produits frais Brette	32	32	47	19	0,59	28	4	
BEPA services : secrétariat accueil Brette	32	32	26	10	0,31	12	20	
BEPA services aux personnes Brette	35	35	85	34	0,97	35	0	
TOTAL 1ère année BEPA Enst agricole public - juin 2000	154	154	239	119	0,77	115	39	10

(1) capacité réelle : nombre prévu dans les prévisions de structures (rentrée 2000), avant affectation

(2) capacité théorique : nombre incluant la "sur affectation"

(3) sélectivité = TOTAL V1/CAPACITE REELLE

source : IA Sarthe, Ien-io, décembre 2000

BILAN GENERAL DE L'APPEL – Sarthe, enseignement public.

	6ème	5 ème	4 ème	3 ème	2 nde	1 ère	Total
Nombre de cas							
Juin 1990		112		132	258	217	719
Juin 1991		40		55	211	182	488
Juin 1992		35		64	209	238	546
Juin 1993		59		43	217	275	594
Juin 1994		36		56	163	-	255
Juin 1995		38		64	139	-	241
Juin 1996		44		45	130	-	219
Juin 1997	48	37		36	106	-	227
Juin 1998	29	-		41	93	-	163
Juin 1999	12	-	24	44	87	-	167
Juin 2000	36	-	19	45	62	-	162
Nombre de décisions favorables à la famille (et % satisfaction)							
Juin 1990		66 58,9		76 57,6	138 53,5	126 58,1	406 56,5
Juin 1991		24 60,0		29 52,7	118 55,9	107 58,9	278 57,0
Juin 1992		11 31,4		28 43,7	88 42,1	141 59,2	268 49,1
Juin 1993		28 47,5		19 44,2	98 45,2	166 60,4	311 52,3
Juin 1994		16 44,4		35 62,5	87 53,4	- -	138 54,1
Juin 1995		18 47,4		38 59,4	81 58,3	- -	137 56,8
Juin 1996		17 38,6		20 44,4	59 45,4	- -	96 43,8
Juin 1997	30 62,5	17 45,9		22 61,1	51 48,1	- -	120 52,8
Juin 1998	21 72,4	- -		24 58,5	48 51,6	- -	93 57,1
Juin 1999	7 58,3	- -	17 70,8	29 65,91	48 55,17	- -	101 60,5
Juin 2000	23 63,9	- -	14 73,7	25 55,5	32 51,6	- -	94 58,0

En bref :

1. Evolution du nombre total de cas d'appel de juin 1988 à juin 2000 en Sarthe :

Juin 1988 : 933 cas

Juin 1993 :	594	+ 48 (dont lycées 492)
Juin 1994 :	255	- 339 (dont lycées 163) N.B. : appel 1ère supprimé en 1994 (cf. rénovation des cycles au lycée)
Juin 1995 :	241	- 14 (dont lycées 139)
Juin 1996 :	219	- 22 (dont lycées 130)
Juin 1997 :	227	+ 8 (dont lycées 106) N.B. : appel 6ème à partir de juin 1997
Juin 1998 :	163	- 64 (dont lycées 93)
Juin 1999 :	167	+ 4 (dont lycées 87)
Juin 2000 :	162	- 5 (dont lycées 62)

De 1988 à 1998, la baisse des demandes a été constante.

2. En moyenne, environ 58% des décisions d'appel sont favorables à la famille.

BACHELIERS SARTHOIS

Tableau 19 : Evolution des effectifs des bacheliers en Sarthe depuis juillet 1985
(public + privé + enseignement agricole : toutes séries cumulées : générales, technologiques, professionnelles)

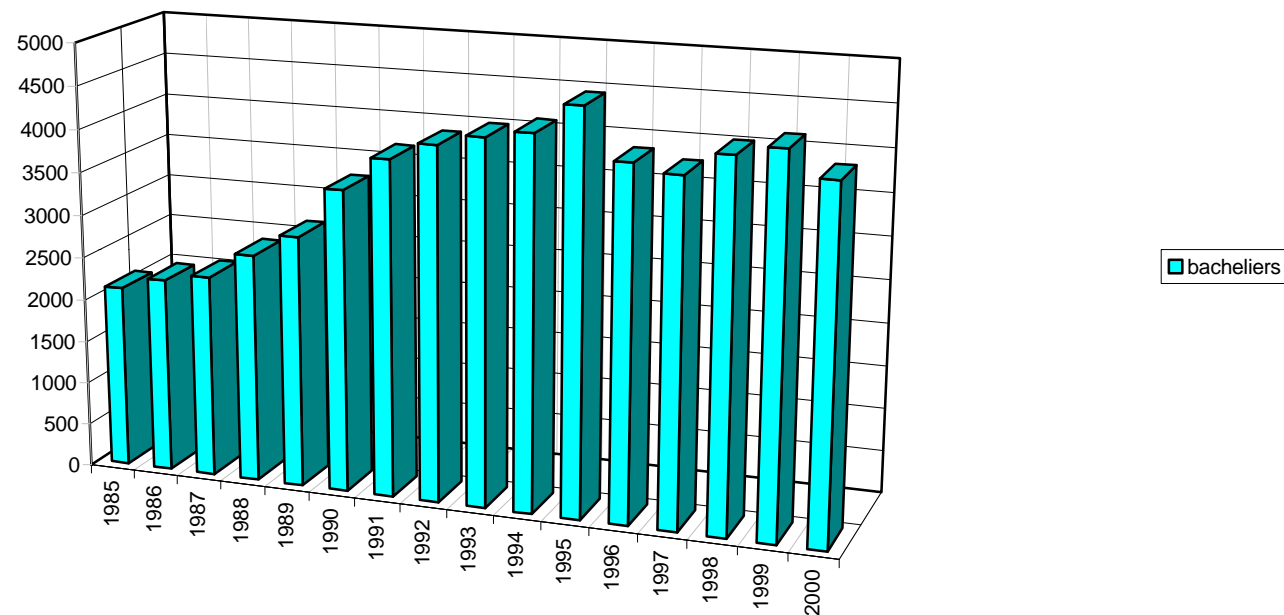

LES CHIFFRES

Année	Nombre de bacheliers (bac gén. + BTN + Bac pro + BT)	Effectifs des Bacheliers professionnels
1985	2129	
1986	2274	
1987	2360	
1988	2665	(66) (1)
1989	2930	(163)
1990	3513	(336)
1991	3905	(394)
1992	4106	(456)
1993	4231	(410)
1994	4316	(603)
1995	4656	(682)
1996	4083	(668)
1997	3989	(759)
1998	4250	(769)
1999	4357	(786)
2000	4068	(864)

LA TENDANCE

- 1. Le nombre de bacheliers décroît en fin de période. Il a quasiment doublé en 16 ans**
- 2. Les baccalauréats professionnels concernent 21 % des baccalauréats obtenus en Sarthe en 2000 (2,5 % en 1988 ; 10 % en 1993).**

(1) entre parenthèses : effectifs des Bacheliers professionnels (source : IA-Division des Examens et Concours).

COLLÈGES

6 ÈME

Evolution de l'orientation après la 6ème depuis 1986 - Sarthe - Enseignement public

Rentrée scolaire	Passage en 5ème		Redoublement		Divers		Total	
1986	6118	82,69%	913	12,34%	368	4,97%	7399	100,00%
1987	5638	83,13%	817	12,05%	327	4,82%	6782	100,00%
1988	5575	86,58%	682	10,59%	182	2,83%	6439	100,00%
1989	5639	91,90%	387	6,31%	110	1,79%	6136	100,00%
1990	5535	92,62%	369	6,17%	72	1,20%	5976	100,00%
1991	5529	92,99%	365	6,14%	52	0,87%	5946	100,00%
1992	5713	92,58%	427	6,92%	31	0,50%	6171	100,00%
1993	5628	90,91%	519	8,38%	44	0,71%	6191	100,00%
1994	5392	88,68%	643	10,58%	45	0,74%	6080	100,00%
1995	5255	89,65%	558	9,52%	49	0,84%	5862	100,00%
1996	5148	89,19%	574	9,94%	50	0,87%	5772	100,00%
1997	5064	86,65%	689	11,79%	91	1,56%	5844	100,00%
1998	5088	87,72%	656	11,31%	56	0,97%	5800	100,00%
1999	5226	88,94%	618	10,52%	32	0,54%	5876	100,00%
2000	5279	90,75%	498	8,56%	40	0,69%	5817	100,00%

Le taux de passage en 5ème est en nette progression, pour la 3ème année consécutive. Le redoublement de 6ème perd deux points depuis la rentrée 1999. Le taux de redoublement est plus de 2 points supérieur dans les bassins Sarthe nord et Sarthe sud à celui constaté en moyenne dans le bassin du Mans.

6ème (GARÇONS)

Affectation à la rentrée 2000

Bassin	Passage en 5ème	Redoublement	Divers	TOTAL
Bassin du Mans	1390 89,68%	144 9,29%	16 1,03%	1550 100%
Bassin Sarthe Nord	571 88,25%	74 11,44%	2 0,31%	647 100%
Bassin Sarthe Sud	649 86,76%	95 12,70%	4 0,53%	748 100%
TOTAL SARTHE	2610 88,62%	313 10,63%	22 0,75%	2945 100%

6ème (FILLES)

Affectation à la rentrée 2000

Bassin	Passage en 5ème	Redoublement	Divers	TOTAL
Bassin du Mans	1444 93,77%	85 5,52%	11 0,71%	1540 100%
Bassin Sarthe Nord	550 90,91%	51 8,43%	4 0,66%	605 100%
Bassin Sarthe Sud	675 92,85%	49 6,74%	3 0,41%	727 100%
TOTAL SARTHE	2669 92,93%	185 6,44%	18 0,63%	2872 100%

6ème (GARÇONS + FILLES)

Affectation à la rentrée 2000

Bassin	Passage en 5ème	Redoublement	Divers	TOTAL
Bassin du Mans	2834 91,72%	229 7,41%	27 0,87%	3090 100%
Bassin Sarthe Nord	1121 89,54%	125 9,98%	6 0,48%	1252 100%
Bassin Sarthe Sud	1324 89,76%	144 9,76%	7 0,47%	1475 100%
TOTAL SARTHE	5279 90,75%	498 8,56%	40 0,69%	5817 100%

6ème (GARÇONS)

BASSIN DU MANS - Affectation à la rentrée 2000

Etablissement	Passage 5ème	Redoublement	Divers	Total
ALLONNES Kennedy	79 95,18%	4 4,82%	0,00%	83 100%
ALLONNES Le Marin	37 90,24%	4 9,76%	0,00%	41 100%
ARNAGE Lefeuve	54 98,18%	1 1,82%	0,00%	55 100%
BALLON Cassin	27 84,38%	4 12,50%	1 3,13%	32 100%
CHAMPAGNE Wright	42 91,30%	4 8,70%	0,00%	46 100%
CHANGE Peletier	40 100,00%	0,00%	0,00%	40 100%
COULAINES Cocteau	64 83,12%	13 16,88%	0,00%	77 100%
ECOMMOY Musset	71 84,52%	11 13,10%	2 2,38%	84 100%
LA SUZE SUR SARTHE	53 89,83%	4 6,78%	2 3,39%	59 100%
LE MANS Berthelot	77 86,52%	12 13,48%	0,00%	89 100%
LE MANS Camus	38 90,48%	4 9,52%	0,00%	42 100%
LE MANS Fournier	30 71,43%	11 26,19%	1 2,38%	42 100%
LE MANS La Madeleine	56 98,25%	1 1,75%	0,00%	57 100%
LE MANS Le Plateau	40 93,02%	3 6,98%	0,00%	43 100%
LE MANS Le Ronceray	35 92,11%	2 5,26%	1 2,63%	38 100%
LE MANS L'Epine	66 95,65%	2 2,90%	1 1,45%	69 100%
LE MANS Les Sources	47 94,00%	2 4,00%	1 2,00%	50 100%
LE MANS Maroc	44 86,27%	7 13,73%	0,00%	51 100%
LE MANS Paré	71 91,03%	7 8,97%	0,00%	78 100%
LE MANS Val d'Huisne	33 73,33%	12 26,67%	0,00%	45 100%
LE MANS Vauguyon	30 83,33%	3 8,33%	3 8,33%	36 100%
LE MANS Vercel	36 90,00%	2 5,00%	2 5,00%	40 100%
LE MANS Vieux	68 97,14%	2 2,86%	0,00%	70 100%
LE MANS Villaret	56 82,35%	12 17,65%	0,00%	68 100%
MULSANNE Bollée	50 92,59%	4 7,41%	0,00%	54 100%
PARIGNE Cordelet	57 86,36%	7 10,61%	2 3,03%	66 100%
SAINTE JAMME Rostand	38 95,00%	2 5,00%	0,00%	40 100%
YVRE L'EVEQUE Pasteur	51 92,73%	4 7,27%	0,00%	55 100%
TOTAL BASSIN DU MANS	1390 89,68%	144 9,29%	16 1,03%	1550 100%

6ème (FILLES)

BASSIN DU MANS - Affectation à la rentrée 2000

Etablissement	Passage 5ème	Redoublement	Divers	Total
ALLONNES Kennedy	60 95,24%	3 4,76%	0,00%	63 100%
ALLONNES Le Marin	35 89,74%	4 10,26%	0,00%	39 100%
ARNAGE Lefeuve	50 94,34%	3 5,66%	0,00%	53 100%
BALLON Cassin	41 100,00%	0,00%	0,00%	41 100%
CHAMPAGNE Wright	44 93,62%	3 6,38%	0,00%	47 100%
CHANGE Peletier	35 97,22%	1 2,78%	0,00%	36 100%
COULAINES Cocteau	83 96,51%	3 3,49%	0,00%	86 100%
ECOMMOY Musset	68 94,44%	4 5,56%	0,00%	72 100%
LA SUZE SUR SARTHE	60 89,55%	5 7,46%	2 2,99%	67 100%
LE MANS Berthelot	98 97,03%	3 2,97%	0,00%	101 100%
LE MANS Camus	52 89,66%	6 10,34%	0,00%	58 100%
LE MANS Fournier	43 97,73%	1 2,27%	0,00%	44 100%
LE MANS La Madeleine	44 97,78%	1 2,22%	0,00%	45 100%
LE MANS Le Plateau	37 97,37%	0,00%	1 2,63%	38 100%
LE MANS Le Ronceray	17 89,47%	1 5,26%	1 5,26%	19 100%
LE MANS L'Epine	69 100,00%	0,00%	0,00%	69 100%
LE MANS Les Sources	33 97,06%	1 2,94%	0,00%	34 100%
LE MANS Maroc	44 88,00%	6 12,00%	0,00%	50 100%
LE MANS Paré	81 89,01%	10 10,99%	0,00%	91 100%
LE MANS Val d'Huisne	30 85,71%	4 11,43%	1 2,86%	35 100%
LE MANS Vauguyon	26 83,87%	4 12,90%	1 3,23%	31 100%
LE MANS Vercel	64 92,75%	3 4,35%	2 2,90%	69 100%
LE MANS Vieux	60 92,31%	5 7,69%	0,00%	65 100%
LE MANS Villaret	53 86,89%	7 11,48%	1 1,64%	61 100%
MULSANNE Bollée	39 95,12%	2 4,88%	0,00%	41 100%
PARIGNE Cordelet	78 95,12%	2 2,44%	2 2,44%	82 100%
SAINTE JAMME Rostand	61 98,39%	1 1,61%	0,00%	62 100%
YVRE L'EVEQUE Pasteur	39 95,12%	2 4,88%	0,00%	41 100%
TOTAL BASSIN DU MANS	1444 93,77%	85 5,52%	11 0,71%	1540 100%

6ème (GARÇONS + FILLES)

BASSIN DU MANS - Affectation à la rentrée 2000

Etablissement	Passage 5ème	Redoublement	Divers	Total
ALLONNES <i>Kennedy</i>	139 95,21%	7 4,79%	0,00%	146 100%
ALLONNES <i>Le Marin</i>	72 90,00%	8 10,00%	0,00%	80 100%
ARNAGE <i>Lefevvre</i>	104 96,30%	4 3,70%	0,00%	108 100%
BALLON <i>Cassin</i>	68 93,15%	4 5,48%	1 1,37%	73 100%
CHAMPAGNE <i>Wright</i>	86 92,47%	7 7,53%	0,00%	93 100%
CHANGE <i>Peletier</i>	75 98,68%	1 1,32%	0,00%	76 100%
COULAINES <i>Cocteau</i>	147 90,18%	16 9,82%	0,00%	163 100%
ECOMMOY <i>Musset</i>	139 89,10%	15 9,62%	2 1,28%	156 100%
LA SUZE <i>Trouvé Chauvel</i>	113 89,68%	9 7,14%	4 3,17%	126 100%
LE MANS <i>Berthelot</i>	175 92,11%	15 7,89%	0,00%	190 100%
LE MANS <i>Camus</i>	90 90,00%	10 10,00%	0,00%	100 100%
LE MANS <i>Fournier</i>	73 84,88%	12 13,95%	1 1,16%	86 100%
LE MANS <i>La Madeleine</i>	100 98,04%	2 1,96%	0,00%	102 100%
LE MANS <i>Le Plateau</i>	77 95,06%	3 3,70%	1 1,23%	81 100%
LE MANS <i>Le Ronceray</i>	52 91,23%	3 5,26%	2 3,51%	57 100%
LE MANS <i>L'Epine</i>	135 97,83%	2 1,45%	1 0,72%	138 100%
LE MANS <i>Les Sources</i>	80 95,24%	3 3,57%	1 1,19%	84 100%
LE MANS <i>Maroc</i>	88 87,13%	13 12,87%	0,00%	101 100%
LE MANS <i>Paré</i>	152 89,94%	17 10,06%	0,00%	169 100%
LE MANS <i>Val d'Huisne</i>	63 78,75%	16 20,00%	1 1,25%	80 100%
LE MANS <i>Vauguyon</i>	56 83,58%	7 10,45%	4 5,97%	67 100%
LE MANS <i>Vercel</i>	100 91,74%	5 4,59%	4 3,67%	109 100%
LE MANS <i>Vieux Colombier</i>	128 94,81%	7 5,19%	0,00%	135 100%
LE MANS <i>Villaret</i>	109 84,50%	19 14,73%	1 0,78%	129 100%
MULSANNE <i>Bollée</i>	89 93,68%	6 6,32%	0,00%	95 100%
PARIGNE <i>Cordelet</i>	135 91,22%	9 6,08%	4 2,70%	148 100%
SAINTE JAMME <i>Rostand</i>	99 97,06%	3 2,94%	0,00%	102 100%
YVRE L'EVEQUE <i>Pasteur</i>	90 93,75%	6 6,25%	0,00%	96 100%
TOTAL BASSIN DU MANS	2834 91,72%	229 7,41%	27 0,87%	3090 100%

6ème (GARÇONS)
BASSIN SARTHE NORD - Affectation à la rentrée 2000

Etablissement	Passage 5ème	Redoublement	Divers	Total
ANCINNES <i>Normandie Maine</i>	41 95,35%	2 4,65%	0,00%	43 100%
BEAUMONT <i>Le Joncheray</i>	23 74,19%	8 25,81%	0,00%	31 100%
BESSE <i>Courtanvaux</i>	25 96,15%	0,00%	1 3,85%	26 100%
BONNETABLE <i>La Foresterie</i>	39 75,00%	13 25,00%	0,00%	52 100%
BOULOIRE <i>G. Apollinaire</i>	34 87,18%	5 12,82%	0,00%	39 100%
CONNERRE <i>F. Grudé</i>	87 90,63%	9 9,38%	0,00%	96 100%
FRESNAY <i>L. Delibes</i>	31 96,88%	1 3,13%	0,00%	32 100%
LA FERTE-B. <i>Val d'Huisne</i>	73 93,59%	5 6,41%	0,00%	78 100%
MAMERS <i>A. Mauboussin</i>	45 77,59%	13 22,41%	0,00%	58 100%
MAROLLES <i>J. Moulin</i>	28 100,00%	0,00%	0,00%	28 100%
MOULINS <i>Les Alpes Mancelles</i>	46 85,19%	8 14,81%	0,00%	54 100%
SAINT-CALAIS <i>J. Ferry</i>	37 86,05%	6 13,95%	0,00%	43 100%
ST-COSME <i>Véron de Forbonnais</i>	26 89,66%	3 10,34%	0,00%	29 100%
VIBRAYE <i>G. Goussault</i>	36 94,74%	1 2,63%	1 2,63%	38 100%
TOTAL SARTHE NORD	571 88,25%	74 11,44%	2 0,31%	647 100%

6ème (FILLES)
BASSIN SARTHE NORD - Affectation à la rentrée 2000

Etablissement	Passage 5ème	Redoublement	Divers	Total
ANCINNES <i>Normandie Maine</i>	28 100,00%	0,00%	0,00%	28 100%
BEAUMONT <i>Le Joncheray</i>	20 76,92%	5 19,23%	1 3,85%	26 100%
BESSE <i>Courtanvaux</i>	21 100,00%	0,00%	0,00%	21 100%
BONNETABLE <i>La Foresterie</i>	51 80,95%	12 19,05%	0,00%	63 100%
BOULOIRE <i>G. Apollinaire</i>	41 89,13%	4 8,70%	1 2,17%	46 100%
CONNERRE <i>F. Grudé</i>	67 93,06%	4 5,56%	1 1,39%	72 100%
FRESNAY <i>L. Delibes</i>	24 96,00%	1 4,00%	0,00%	25 100%
LA FERTE-B. <i>Val d'Huisne</i>	74 94,87%	4 5,13%	0,00%	78 100%
MAMERS <i>A. Mauboussin</i>	62 92,54%	5 7,46%	0,00%	67 100%
MAROLLES <i>J. Moulin</i>	27 93,10%	2 6,90%	0,00%	29 100%
MOULINS <i>Les Alpes Mancelles</i>	39 86,67%	6 13,33%	0,00%	45 100%
SAINT-CALAIS <i>J. Ferry</i>	28 90,32%	2 6,45%	1 3,23%	31 100%
ST-COSME <i>Véron de Forbonnais</i>	22 88,00%	3 12,00%	0,00%	25 100%
VIBRAYE <i>G. Goussault</i>	46 93,88%	3 6,12%	0,00%	49 100%
TOTAL SARTHE NORD	550 90,91%	51 8,43%	4 0,66%	605 100%

6ème (GARÇONS + FILLES)
BASSIN SARTHE NORD - Affectation à la rentrée 2000

Etablissement	Passage 5ème	Redoublement	Divers	Total
ANCINNES <i>Normandie Maine</i>	69 97,18%	2 2,82%	0,00%	71 100%
BEAUMONT <i>Le Joncheray</i>	43 75,44%	13 38,30%	1 1,75%	57 100%
BESSE <i>Courtanvaux</i>	46 97,87%	0,00%	1 2,13%	47 100%
BONNETABLE <i>La Foresterie</i>	90 78,26%	25 21,74%	0,00%	115 100%
BOULOIRE <i>G. Apollinaire</i>	75 88,24%	9 10,59%	1 1,18%	85 100%
CONNERRE <i>F. Grudé</i>	154 91,67%	13 7,74%	1 0,60%	168 100%
FRESNAY <i>L. Delibes</i>	55 96,49%	2 3,60%	0,00%	57 100%
LA FERTE-B. <i>Val d'Huisne</i>	147 94,23%	9 5,77%	0,00%	156 100%
MAMERS <i>A. Mauboussin</i>	107 85,60%	18 14,40%	0,00%	125 100%
MAROLLES <i>J. Moulin</i>	55 96,49%	2 3,51%	0,00%	57 100%
MOULINS <i>Les Alpes Mancelles</i>	85 85,86%	14 14,14%	0,00%	99 100%
SAINT-CALAIS <i>J. Ferry</i>	65 87,84%	8 10,81%	1 1,35%	74 100%
ST-COSME <i>Véron de Forbonnais</i>	48 88,89%	6 11,11%	0,00%	54 100%
VIBRAYE <i>G. Goussault</i>	82 94,25%	4 4,60%	1 1,15%	87 100%
TOTAL SARTHE NORD	1121 89,54%	125 9,98%	6 0,48%	1252 100%

**6ème (GARÇONS)
BASSIN SARTHE SUD - Affectation à la rentrée 2000**

Etablissement	Passage 5ème	Redoublement	Divers	Total
CERANS <i>Belon</i>	23 95,83%	1 4,17%	0,00%	24 100%
LA CHARTRE <i>Ronsard</i>	33 94,29%	2 5,71%	0,00%	35 100%
CHATEAU DU LOIR <i>Bercé</i>	47 81,03%	11 18,97%	0,00%	58 100%
CONLIE <i>Pioger</i>	41 83,67%	8 16,33%	0,00%	49 100%
LA FLECHE <i>Petit Versailles</i>	58 86,57%	8 11,94%	1 1,49%	67 100%
LA FLECHE <i>Vieux Chêne</i>	57 85,07%	8 11,94%	2 2,99%	67 100%
LE GRAND LUCE <i>Chevallier</i>	20 95,24%	1 4,76%	0,00%	21 100%
LE LUDE <i>Quatre Vents</i>	51 86,44%	8 13,56%	0,00%	59 100%
LOUE <i>Bellevue</i>	41 91,11%	4 8,89%	0,00%	45 100%
MALICORNE <i>Pagnol</i>	53 91,38%	5 8,62%	0,00%	58 100%
MAYET <i>Bouteloup</i>	30 93,75%	2 6,25%	0,00%	32 100%
PONTVALLAIN <i>Prévert</i>	30 90,91%	3 9,09%	0,00%	33 100%
SABLE <i>Anjou</i>	63 88,73%	8 11,27%	0,00%	71 100%
SABLE <i>Reverdy</i>	61 80,26%	14 18,42%	1 1,32%	76 100%
SILLE LE GUILLAUME <i>Scarron</i>	41 77,36%	12 22,64%	0,00%	53 100%
TOTAL BASSIN SARTHE SUD	649 86,76%	95 12,70%	4 0,53%	748 100%

**6ème (FILLES)
BASSIN SARTHE SUD - Affectation à la rentrée 2000**

Etablissement	Passage 5ème	Redoublement	Divers	Total
CERANS <i>Belon</i>	17 100,00%	0,00%	0,00%	17 100%
LA CHARTRE <i>Ronsard</i>	33 100,00%	0,00%	0,00%	33 100%
CHATEAU DU LOIR <i>Bercé</i>	54 84,38%	10 15,63%	0,00%	64 100%
CONLIE <i>Pioger</i>	39 90,70%	4 9,30%	0,00%	43 100%
LA FLECHE <i>Petit Versailles</i>	59 89,39%	5 7,58%	2 3,03%	66 100%
LA FLECHE <i>Vieux Chêne</i>	52 91,23%	4 7,02%	1 1,75%	57 100%
LE GRAND LUCE <i>Chevallier</i>	22 91,67%	2 8,33%	0,00%	24 100%
LE LUDE <i>Quatre Vents</i>	67 95,71%	3 4,29%	0,00%	70 100%
LOUE <i>Bellevue</i>	52 96,30%	2 3,70%	0,00%	54 100%
MALICORNE <i>Pagnol</i>	40 88,89%	5 11,11%	0,00%	45 100%
MAYET <i>Bouteloup</i>	31 100,00%	0,00%	0,00%	31 100%
PONTVALLAIN <i>Prévert</i>	28 93,33%	2 6,67%	0,00%	30 100%
SABLE <i>Anjou</i>	77 93,90%	5 6,10%	0,00%	82 100%
SABLE <i>Reverdy</i>	71 92,21%	6 7,79%	0,00%	77 100%
SILLE LE GUILLAUME <i>Scarron</i>	33 97,06%	1 2,94%	0,00%	34 100%
TOTAL BASSIN SARTHE SUD	675 92,85%	49 6,74%	3 0,41%	727 100%

**6ème (GARÇONS + FILLES)
BASSIN SARTHE SUD - Affectation à la rentrée 2000**

Etablissement	Passage 5ème	Redoublement	Divers	Total
CERANS <i>Belon</i>	40 97,56%	1 2,44%	0,00%	41 100%
LA CHARTRE <i>Ronsard</i>	66 97,06%	2 2,94%	0,00%	68 100%
CHATEAU DU LOIR <i>Bercé</i>	101 82,79%	21 17,21%	0,00%	122 100%
CONLIE <i>Pioger</i>	80 86,96%	12 13,04%	0,00%	92 100%
LA FLECHE <i>Petit Versailles</i>	117 87,97%	13 9,77%	3 2,26%	133 100%
LA FLECHE <i>Vieux Chêne</i>	109 87,90%	12 9,68%	3 2,42%	124 100%
LE GRAND LUCE <i>Chevallier</i>	42 93,33%	3 6,67%	0,00%	45 100%
LE LUDE <i>Quatre Vents</i>	118 91,47%	11 8,53%	0,00%	129 100%
LOUE <i>Bellevue</i>	93 93,94%	6 6,06%	0,00%	99 100%
MALICORNE <i>Pagnol</i>	93 90,29%	10 9,71%	0,00%	103 100%
MAYET <i>Bouteloup</i>	61 96,83%	2 3,17%	0,00%	63 100%
PONTVALLAIN <i>Prévert</i>	58 92,06%	5 7,94%	0,00%	63 100%
SABLE <i>Anjou</i>	140 91,50%	13 8,50%	0,00%	153 100%
SABLE <i>Reverdy</i>	132 86,27%	20 13,07%	1 0,65%	153 100%
SILLE LE GUILLAUME <i>Scarron</i>	74 85,06%	13 14,94%	0,00%	87 100%
TOTAL BASSIN SARTHE SUD	1324 89,76%	144 9,76%	7 0,47%	1475 100%

5 ÈME

Evolution de l'orientation après la 5ème depuis 1982 - Sarthe - Enseignement public

Rentrée scolaire	4è générale	4è techno/4è prép	CPPN-4è A.S.	CPA	Redoublement	Apprentissage	Divers	Total
1982	4224 62,10%	715 10,51%	373 5,48%	174 2,56%	1071 15,75%	nr	245 3,60%	6802 100%
1983	4529 63,17%	819 11,42%	316 4,41%	164 2,29%	1068 14,90%	nr	273 3,81%	7169 100%
1984	4454 61,12%	789 10,83%	275 3,77%	177 2,43%	1318 18,09%	nr	274 3,76%	7287 100%
1985	4886 61,73%	768 9,70%	359 4,54%	185 2,34%	1359 17,17%	nr	358 4,52%	7915 100%
1986	5112 66,48%	774 10,07%	262 3,41%	146 1,90%	1130 14,69%	nr	266 3,46%	7690 100%
1987	4996 68,66%	556 7,64%	248 3,41%	174 2,39%	1043 14,33%	nr	259 3,56%	7276 100%
1988	4839 71,39%	566 8,35%	200 2,95%	118 1,74%	964 14,22%	nr	91 1,34%	6778 100%
1989	5031 77,67%	555 8,57%	135 2,08%	125 1,93%	543 8,38%	nr	88 1,36%	6477 100%
1990	4853 79,23%	494 8,07%	81 1,32%	119 1,94%	498 8,13%	nr	80 1,31%	6125 100%
1991	4755 78,73%	517 8,56%	125 (1) 2,07%	88 1,46%	451 7,47%	nr	104 1,72%	6040 100%
1992	4648 77,80%	532 8,91%	163 (2) 2,73%	110 1,84%	419 7,01%	nr	102 1,71%	5974 100%
1993	4721 77,28%	520 8,51%	181 (2) 2,96%	81 1,33%	498 8,15%	nr	108 1,77%	6109 100%
1994	4569 75,53%	498 8,23%	228 (2) 3,77%	75 1,24%	562 9,29%	nr	117 1,93%	6049 100%
1995	4562 76,30%	509 8,51%	209 (2) 3,50%	72 1,20%	498 8,33%	nr (3)	129 2,16%	5979 100%
1996	4298 75,64%	498 8,76%	221 (2) 3,89%	81 1,43%	477 8,39%	9 0,16%	98 1,72%	5682 100%
1997	4373 78,12%	394 7,04%	188 (2) 3,36%	66 1,18%	460 8,22%	8 0,14%	109 1,95%	5598 100%
1998	4552 83,66%	294 5,40%	144 (2) 2,65%	28 0,51%	299 5,50%	10 0,18%	114 2,10%	5441 100%
1999	4566 85,73%	274 5,14%	109 (2) 2,05%	28 0,53%	255 4,79%	6 0,11%	88 1,65%	5326 100%
2000	4880 89,46%	90 1,65%	46 (2) 0,84%	28 0,51%	262 4,80%	10 0,18%	139 2,55%	5455 100%

(1) dont 121 en 4ème Aide et Soutien (2) la totalité en 4ème Aide et Soutien (3) non renseigné

Le taux de passage en 4ème générale est en forte hausse depuis la rentrée 1997. Il constitue la valeur la plus élevée enregistrée depuis 19 ans. L'orientation en 4ème technologique est en voie de disparition et accompagne la suppression des structures. Le redoublement ne concerne plus qu'un élève sur 20 alors qu'il en touchait 1 sur 6 en 1982.

5ème (GARÇONS)
Affectation à la rentrée 2000

Bassin de formation	4ème générale	4ème aide et soutien	4ème technologie	4ème préparatoire	Total 4ème	C.P.A.	Redoublement	Apprentissage	Divers	TOTAL
Bassin du Mans	1263 88,14%	14 0,98%	34 2,37%	0,00%	1311 91,49%	10 0,70%	73 5,09%	7 0,49%	32 2,23%	1433 100%
Bassin Sarthe Nord	499 84,58%	4 0,68%	9 1,53%	0,00%	512 86,78%	11 1,86%	41 6,95%	1 0,17%	25 4,24%	590 100%
Bassin Sarthe Sud	577 85,74%	6 0,89%	7 1,04%	7 1,04%	597 88,71%	1 0,15%	38 5,65%	2 0,30%	35 5,20%	673 100%
TOTAL SARTHE	2339 86,76%	24 0,89%	50 1,85%	7 0,26%	2420 89,76%	22 0,82%	152 5,64%	10 0,37%	92 3,41%	2696 100%

5ème (FILLES)
Affectation à la rentrée 2000

Bassin de formation	4ème générale	4ème aide et soutien	4ème technologie	4ème préparatoire	Total 4ème	C.P.A.	Redoublement	Apprentissage	Divers	TOTAL
Bassin du Mans	1366 94,53%	5 0,35%	14 0,97%	2 0,14%	1387 95,99%	4 0,28%	40 2,77%	0,00%	14 0,97%	1445 100%
Bassin Sarthe Nord	525 88,98%	10 1,69%	4 0,68%	0,00%	539 91,36%	2 0,34%	28 4,75%	0,00%	21 3,56%	590 100%
Bassin Sarthe Sud	650 89,78%	7 0,97%	1 0,14%	12 1,66%	670 92,54%	0,00%	42 5,80%	0,00%	12 1,66%	724 100%
TOTAL SARTHE	2541 92,10%	22 0,80%	19 0,69%	14 0,51%	2596 94,09%	6 0,22%	110 3,99%	0 0,00%	47 1,70%	2759 100%

5ème (GARÇONS + FILLES)
Affectation à la rentrée 2000

Bassin de formation	4ème générale	4ème aide et soutien	4ème technologie	4ème préparatoire	Total 4ème	C.P.A.	Redoublement	Apprentissage	Divers	TOTAL
Bassin du Mans	2629 91,35%	19 0,66%	48 1,67%	2 0,07%	2698 93,75%	14 0,49%	113 3,93%	7 0,24%	46 1,60%	2878 100%
Bassin Sarthe Nord	1024 86,78%	14 1,19%	13 1,10%	0,00%	1051 89,07%	13 1,10%	69 5,85%	1 0,08%	46 3,90%	1180 100%
Bassin Sarthe Sud	1227 87,83%	13 0,93%	8 0,57%	19 1,36%	1267 90,69%	1 0,07%	80 5,73%	2 0,14%	47 3,36%	1397 100%
TOTAL SARTHE	4880 89,46%	46 0,84%	69 1,26%	21 0,38%	5016 91,95%	28 0,51%	262 4,80%	10 0,18%	139 2,55%	5455 100%

5ème (GARÇONS)

BASSIN DU MANS - Affectation à la rentrée 2000

Etablissement	4ème générale	4ème aide et soutien	4ème techn	5ème prép	Total 4ème	C.P.A.	Redoubleme nt	Apprentiss age	Divers	TOTAL
ALLONNES Kennedy	58 86,57%	6 8,96%	0,00%	0,00%	64 95,52%	2 2,99%	1 1,49%	0,00%	0,00%	67 100%
ALLONNES Le Marin	32 86,49%	2 5,41%	1 2,70%	0,00%	35 94,59%	0,00%	2 5,41%	0,00%	0,00%	37 100%
ARNAGE Lefeuvre	50 84,75%	0,00%	2 3,39%	0,00%	52 88,14%	1 1,69%	6 10,17%	0,00%	0,00%	59 100%
BALLON Cassin	27 93,10%	0,00%	1 3,45%	0,00%	28 96,55%	0,00%	0,00%	0,00%	1 3,45%	29 100%
CHAMPAGNE Wright	32 94,12%	0,00%	0,00%	0,00%	32 94,12%	0,00%	1 2,94%	0,00%	1 2,94%	34 100%
CHANGE Peletier	36 97,30%	0,00%	0,00%	0,00%	36 97,30%	0,00%	1 2,70%	0,00%	0,00%	37 100%
COULAINES Cocteau	60 84,51%	1 1,41%	2 2,82%	0,00%	63 88,73%	0,00%	4 5,63%	0,00%	4 5,63%	71 100%
ECOMMOY Musset	70 82,35%	0,00%	5 5,88%	0,00%	75 88,24%	0,00%	3 3,53%	2 2,35%	5 5,88%	85 100%
LA SUZE Trouvé Chauvel	54 88,52%	0,00%	0,00%	0,00%	54 88,52%	3 4,92%	1 1,64%	0,00%	3 4,92%	61 100%
LE MANS Berthelot	92 89,32%	0,00%	3 2,91%	0,00%	95 92,23%	1 0,97%	7 6,80%	0,00%	0,00%	103 100%
LE MANS Camus	47 95,92%	0,00%	0,00%	0,00%	47 95,92%	0,00%	2 4,08%	4,08%	0,00%	49 100%
LE MANS Fournier	21 77,78%	1 3,70%	0,00%	0,00%	22 81,48%	1 3,70%	2 7,41%	0,00%	2 7,41%	27 100%
LE MANS La Madeleine	40 76,92%	2 3,85%	2 3,85%	0,00%	44 84,62%	0,00%	5 9,62%	0,00%	3 5,77%	52 100%
LE MANS Le Plateau	36 90,00%	0,00%	0,00%	0,00%	36 90,00%	0,00%	2 5,00%	2 5,00%	0,00%	40 100%
LE MANS Le Ronceray	22 91,67%	0,00%	0,00%	0,00%	22 91,67%	0,00%	2 8,33%	0,00%	0,00%	24 100%
LE MANS L'Epine	46 86,79%	2 3,77%	0,00%	0,00%	48 90,57%	0,00%	4 7,55%	0,00%	1 1,89%	53 100%
LE MANS Les Sources	42 89,36%	0,00%	0,00%	0,00%	42 89,36%	0,00%	1 2,13%	0,00%	4 8,51%	47 100%
LE MANS Maroc	36 75,00%	0,00%	4 8,33%	0,00%	40 83,33%	1 2,08%	3 6,25%	0,00%	4 8,33%	48 100%
LE MANS Paré	66 95,65%	0,00%	0,00%	0,00%	66 95,65%	0,00%	2 2,90%	1 1,45%	0,00%	69 100%
LE MANS Val d'Huisne	31 93,94%	0,00%	0,00%	0,00%	31 93,94%	0,00%	1 3,03%	0,00%	1 3,03%	33 100%
LE MANS Vauguyon	27 77,14%	0,00%	2 5,71%	0,00%	29 82,86%	0,00%	6 17,14%	0,00%	0,00%	35 100%
LE MANS Vercel	40 97,56%	0,00%	0,00%	0,00%	40 97,56%	0,00%	1 2,44%	0,00%	0,00%	41 100%
LE MANS Vieux Colombier	42 89,36%	0,00%	4 8,51%	0,00%	46 97,87%	0,00%	1 2,13%	0,00%	0,00%	47 100%
LE MANS Villaret	68 90,67%	0,00%	1 1,33%	0,00%	69 92,00%	1 1,33%	4 5,33%	1 1,33%	0,00%	75 100%
MULSANNE Bollée	44 86,27%	0,00%	3 5,88%	0,00%	47 92,16%	0,00%	3 5,88%	1 1,96%	0,00%	51 100%
PARIGNE Cordelet	50 86,21%	0,00%	2 3,45%	0,00%	52 89,66%	0,00%	4 6,90%	0,00%	2 3,45%	58 100%
SAINTE JAMME Rostand	48 94,12%	0,00%	0,00%	0,00%	48 94,12%	0,00%	3 5,88%	0,00%	0,00%	51 100%
YVRE L'EVEQUE Pasteur	46 92,00%	0,00%	2 4,00%	0,00%	48 96,00%	0,00%	1 2,00%	0,00%	1 2,00%	50 100%
TOTAL BASSIN DU MANS	1263 88,14%	14 0,98%	34 2,37%	0 0,00%	1311 91,49%	10 0,70%	73 5,09%	7 0,49%	32 2,23%	1433 100%

5ème (FILLES)

BASSIN DU MANS - Affectation à la rentrée 2000

Etablissement	4ème générale	4ème aide et soutien	4ème techno	4ème préparatoire	Total 4ème	C.P.A.	Redoubt	Apprentissage	Divers	TOTAL
ALLONNES Kennedy	39 79,59%	5 10,20%	2 4,08%	0,00%	46 93,88%	2 4,08%	0,00%	0,00%	1 2,04%	49 100%
ALLONNES Le Marin	36 90,00%	0,00%	0,00%	0,00%	36 90,00%	0,00%	4 10,00%	0,00%	0,00%	40 100%
ARNAGE Lefeuve	50 96,15%	0,00%	0,00%	0,00%	50 96,15%	0,00%	1 1,92%	0,00%	1 1,92%	52 100%
BALLON Cassin	24 96,00%	0,00%	1 4,00%	0,00%	25 100,00%	0,00%	0,00%	0,00%	0,00%	25 100%
CHAMPAGNE Wright	37 92,50%	0,00%	1 2,50%	0,00%	38 95,00%	0,00%	2 5,00%	0,00%	0,00%	40 100%
CHANGE Peletier	37 100,00%	0,00%	0,00%	0,00%	37 100,00%	0,00%	0,00%	0,00%	0,00%	37 100%
COULAINES Cocteau	91 100,00%	0,00%	0,00%	0,00%	91 100,00%	0,00%	0,00%	0,00%	0,00%	91 100%
ECOMMOY Musset	59 86,76%	0,00%	0,00%	1 1,47%	60 88,24%	0,00%	5 7,35%	0,00%	3 4,41%	68 100%
LA SUZE Trouvé Chauvel	60 85,71%	0,00%	1 1,43%	1 1,43%	62 88,57%	2 2,86%	2 2,86%	0,00%	4 5,71%	70 100%
LE MANS Berthelot	100 95,24%	0,00%	0,00%	0,00%	100 95,24%	0,00%	5 4,76%	0,00%	0,00%	105 100%
LE MANS Camus	55 98,21%	0,00%	0,00%	0,00%	55 98,21%	0,00%	1 1,79%	0,00%	0,00%	56 100%
LE MANS Fournier	39 95,12%	0,00%	2 4,88%	0,00%	41 100,00%	0,00%	0,00%	0,00%	0,00%	41 100%
LE MANS La Madeleine	47 95,92%	0,00%	0,00%	0,00%	47 95,92%	0,00%	2 4,08%	0,00%	0,00%	49 100%
LE MANS Le Plateau	31 100,00%	0,00%	0,00%	0,00%	31 100,00%	0,00%	0,00%	0,00%	0,00%	31 100%
LE MANS Le Ronceray	27 100,00%	0,00%	0,00%	0,00%	27 100,00%	0,00%	0,00%	0,00%	0,00%	27 100%
LE MANS L'Epine	49 92,45%	0,00%	1 1,89%	0,00%	50 94,34%	0,00%	2 3,77%	0,00%	1 1,89%	53 100%
LE MANS Les Sources	33 86,84%	0,00%	0,00%	0,00%	33 86,84%	0,00%	2 5,26%	0,00%	3 7,89%	38 100%
LE MANS Maroc	48 96,00%	0,00%	0,00%	0,00%	48 96,00%	0,00%	2 4,00%	0,00%	0,00%	50 100%
LE MANS Paré	68 100,00%	0,00%	0,00%	0,00%	68 100,00%	0,00%	0,00%	0,00%	0,00%	68 100%
LE MANS Val d'Huisne	38 100,00%	0,00%	0,00%	0,00%	38 100,00%	0,00%	0,00%	0,00%	0,00%	38 100%
LE MANS Vauguyon	26 96,30%	0,00%	0,00%	0,00%	26 96,30%	0,00%	1 3,70%	0,00%	0,00%	27 100%
LE MANS Vercel	57 98,28%	0,00%	0,00%	0,00%	57 98,28%	0,00%	1 1,72%	0,00%	0,00%	58 100%
LE MANS Vieux Colombier	48 92,31%	0,00%	1 1,92%	0,00%	49 94,23%	0,00%	3 5,77%	0,00%	0,00%	52 100%
LE MANS Villaret	69 95,83%	0,00%	0,00%	0,00%	69 95,83%	0,00%	3 4,17%	0,00%	0,00%	72 100%
MULSANNE Bollée	38 90,48%	0,00%	1 2,38%	0,00%	39 92,86%	0,00%	3 7,14%	0,00%	0,00%	42 100%
PARIGNE Cordelet	66 91,67%	0,00%	4 5,56%	0,00%	70 97,22%	0,00%	1 1,39%	0,00%	1 1,39%	72 100%
SAINTE JAMME Rostand	47 100,00%	0,00%	0,00%	0,00%	47 100,00%	0,00%	0,00%	0,00%	0,00%	47 100%
YVRE L'EVEQUE Pasteur	47 100,00%	0,00%	0,00%	0,00%	47 100,00%	0,00%	0,00%	0,00%	0,00%	47 100%
TOTAL BASSIN DU MANS	1366 94,53%	5 0,35%	14 0,97%	2 0,14%	1387 95,99%	4 0,28%	40 2,77%	0 0,00%	14 0,97%	1445 100%

5eme (GARÇONS + FILLES)

BASSIN DU MANS - Affectation à la rentrée 2000

Etablissement	4ème générale	4ème aide et soutien	4ème techno	4ème préparatoire	Total 4ème	C.P.A.	Redoublement	Apprentissage	Divers	TOTAL
ALLONNES Kennedy	97 83,62%	11 9,48%	2 1,72%	0,00%	110 94,83%	4 3,45%	1 0,86%	0,00%	1 0,86%	116 100%
ALLONNES Le Marin	68 88,31%	2 2,60%	1 1,30%	0,00%	71 92,21%	0,00%	6 7,79%	0,00%	0,00%	77 100%
ARNAGE Lefeuvre	100 90,09%	0,00%	2 1,80%	0,00%	102 91,89%	1 0,90%	7 6,31%	0,00%	1 0,90%	111 100%
BALLON Cassin	51 94,44%	0,00%	2 3,70%	0,00%	53 98,15%	0,00%	0,00%	0,00%	1 1,85%	54 100%
CHAMPAGNE Wright	69 93,24%	0,00%	1 1,35%	0,00%	70 94,59%	0,00%	3 4,05%	0,00%	1 1,35%	74 100%
CHANGE Peletier	73 98,65%	0,00%	0,00%	0,00%	73 98,65%	0,00%	1 1,35%	0,00%	0,00%	74 100%
COULAINES Cocteau	151 93,21%	1 0,62%	2 1,23%	0,00%	154 95,06%	0,00%	4 2,47%	0,00%	4 2,47%	162 100%
ECOMMOY Musset	129 84,31%	0,00%	5 3,27%	1 0,65%	135 88,24%	0,00%	8 5,23%	2 1,31%	8 5,23%	153 100%
LA SUZE Trouvé Chauvel	114 87,02%	0,00%	1 0,76%	1 0,76%	116 88,55%	5 3,82%	3 2,29%	0,00%	7 5,34%	131 100%
LE MANS Berthelot	192 92,31%	0,00%	3 1,44%	0,00%	195 93,75%	1 0,48%	12 5,77%	0,00%	0,00%	208 100%
LE MANS Camus	102 97,14%	0,00%	0,00%	0,00%	102 97,14%	0,00%	3 2,86%	0,00%	0,00%	105 100%
LE MANS Fournier	60 88,24%	1 1,47%	2 2,94%	0,00%	63 92,65%	1 1,47%	2 2,94%	0,00%	2 2,94%	68 100%
LE MANS La Madeleine	87 86,14%	2 1,98%	2 1,98%	0,00%	91 90,10%	0,00%	7 6,93%	0,00%	3 2,97%	101 100%
LE MANS Le Plateau	67 94,37%	0,00%	0,00%	0,00%	67 94,37%	0,00%	2 2,82%	2 2,82%	0,00%	71 100%
LE MANS Le Ronceray	49 96,08%	0,00%	0,00%	0,00%	49 96,08%	0,00%	2 3,92%	0,00%	0,00%	51 100%
LE MANS L'Epine	95 89,62%	2 1,89%	1 0,94%	0,00%	98 92,45%	0,00%	6 5,66%	0,00%	2 1,89%	106 100%
LE MANS Les Sources	75 88,24%	0,00%	0,00%	0,00%	75 88,24%	0,00%	3 3,53%	0,00%	7 8,24%	85 100%
LE MANS Maroc	84 85,71%	0,00%	4 4,08%	0,00%	88 89,80%	1 1,02%	5 5,10%	0,00%	4 4,08%	98 100%
LE MANS Paré	134 97,81%	0,00%	0,00%	0,00%	134 97,81%	0,00%	2 1,46%	1 0,73%	0,00%	137 100%
LE MANS Val d'Huisne	69 97,18%	0,00%	0,00%	0,00%	69 97,18%	0,00%	1 1,41%	0,00%	1 1,41%	71 100%
LE MANS Vauguyon	53 85,48%	0,00%	2 3,23%	0,00%	55 88,71%	0,00%	7 11,29%	0,00%	0,00%	62 100%
LE MANS Vercel	97 97,98%	0,00%	0,00%	0,00%	97 97,98%	0,00%	2 2,02%	0,00%	0,00%	99 100%
LE MANS Vieux Colombier	90 90,91%	0,00%	5 5,05%	0,00%	95 95,96%	0,00%	4 4,04%	0,00%	0,00%	99 100%
LE MANS Villaret	137 93,20%	0,00%	1 0,68%	0,00%	138 93,88%	1 0,68%	7 4,76%	1 0,68%	0,00%	147 100%
MULSANNE Bollée	82 88,17%	0,00%	4 4,30%	0,00%	86 92,47%	0,00%	6 6,45%	1 1,08%	0,00%	93 100%
PARIGNE L'EVEQUE	116 89,23%	0,00%	6 4,62%	0,00%	122 93,85%	0,00%	5 3,85%	0,00%	3 2,31%	130 100%
SAINTE JAMME Rostand	95 96,94%	0,00%	0,00%	0,00%	95 96,94%	0,00%	3 3,06%	0,00%	0,00%	98 100%
YVRE L'EVEQUE Pasteur	93 95,88%	0,00%	2 2,06%	0,00%	95 97,94%	0,00%	1 1,03%	0,00%	1 1,03%	97 100%
TOTAL BASSIN DU MANS	2629 91,35%	19 0,66%	48 1,67%	2 0,07%	2698 93,75%	14 0,49%	113 3,93%	7 0,24%	46 1,60%	2878 100%

5ème (GARÇONS)
BASSIN SARTHE NORD - Affectation à la rentrée 2000

Etablissement	4ème générale	4ème aide et soutien	4ème technologique	4ème préparatoire	Total 4ème	C.P.A.	Redoublement	Apprentissage	Divers	TOTAL
ANCINNES <i>Normandie</i>	35 94,59%	0,00%	2 5,41%	0,00%	37 100,00%	0,00%	0,00%	0,00%	0,00%	37 100%
BEAUMONT <i>Le Joncheray</i>	16 61,54%	0,00%	0,00%	0,00%	16 61,54%	3 11,54%	4 15,38%	1 3,85%	2 7,69%	26 100%
BESSE <i>S/BRAYE</i>	22 81,48%	0,00%	0,00%	0,00%	22 81,48%	0,00%	0,00%	0,00%	5 18,52%	27 100%
BONNETABLE <i>La</i>	45 93,75%	0,00%	3 5,26%	0,00%	48 84,21%	0,00%	7 12,28%	0,00%	2 3,51%	57 100%
BOULOIRE <i>G. Apollinaire</i>	35 92,11%	0,00%	1 2,63%	0,00%	36 94,74%	0,00%	0,00%	0,00%	2 5,26%	38 100%
CONNERRE <i>F. Grudé</i>	74 86,05%	0,00%	1 1,16%	0,00%	75 87,21%	4 4,65%	7 8,14%	0,00%	0,00%	86 100%
FRESNAY <i>L. Delibes</i>	29 87,88%	0,00%	0,00%	0,00%	29 87,88%	0,00%	0,00%	0,00%	4 12,12%	33 100%
LA FERTE-B <i>Val d'Huisne</i>	68 79,07%	0,00%	1 1,16%	0,00%	69 80,23%	2 2,33%	8 9,30%	0,00%	7 8,14%	86 100%
MAMERS <i>A. Mauboussin</i>	55 88,71%	4 6,45%	0,00%	0,00%	59 95,16%	0,00%	1 1,61%	0,00%	2 3,23%	62 100%
MAROLLES <i>J. Moulin</i>	12 92,31%	0,00%	0,00%	0,00%	12 92,31%	1 7,69%	0,00%	0,00%	0,00%	13 100%
MOULINS <i>Les Alpes</i>	32 78,05%	0,00%	0,00%	0,00%	32 78,05%	0,00%	8 19,51%	0,00%	1 2,44%	41 100%
SAINT-CALAIS <i>J. Ferry</i>	30 83,33%	0,00%	1 2,78%	0,00%	31 86,11%	1 2,78%	4 11,11%	0,00%	0,00%	36 100%
ST-COSME <i>Véron de</i>	16 94,12%	0,00%	0,00%	0,00%	16 94,12%	0,00%	1 5,88%	0,00%	0,00%	17 100%
VIBRAYE <i>G. Goussault</i>	30 96,77%	0,00%	0,00%	0,00%	30 96,77%	0,00%	1 3,23%	0,00%	0,00%	31 100%
TOTAL BASSIN SARTHE	499 84,58%	4 0,68%	9 1,53%	0 0,00%	512 86,78%	11 1,86%	41 6,95%	1 0,17%	25 4,24%	590 100%

5ème (FILLES)
BASSIN SARTHE NORD - Affectation à la rentrée 2000

Etablissement	4ème générale	4ème aide et soutien	4ème technologique	4ème préparatoire	Total 4ème	C.P.A.	Redoublement	Apprentissage	Divers	TOTAL
ANCINNES <i>Normandie</i>	23 100,00%	0,00%	0,00%	0,00%	23	0,00%	0,00%	0,00%	0,00%	23 100%
BEAUMONT <i>Le Joncheray</i>	31 72,09%	0,00%	0,00%	0,00%	31 72,09%	0,00%	6 13,95%	0,00%	6 13,95%	43 100%
BESSE <i>S/BRAYE</i>	20 95,24%	0,00%	0,00%	0,00%	20 95,24%	0,00%	0,00%	0,00%	1 4,76%	21 100%
BONNETABLE <i>La</i>	34 89,47%	0,00%	0,00%	0,00%	34 89,47%	0,00%	1 2,63%	0,00%	3 7,89%	38 100%
BOULOIRE <i>G. Apollinaire</i>	32 88,89%	0,00%	0,00%	0,00%	32 88,89%	0,00%	3 8,33%	0,00%	1 2,78%	36 100%
CONNERRE <i>F. Grudé</i>	67 93,06%	0,00%	0,00%	0,00%	67 93,06%	0,00%	5 6,94%	0,00%	0,00%	72 100%
FRESNAY <i>L. Delibes</i>	34 100,00%	0,00%	0,00%	0,00%	34 100,00%	0,00%	0,00%	0,00%	0,00%	34 100%
LA FERTE-B <i>Val d'Huisne</i>	70 88,61%	0,00%	0,00%	0,00%	70 88,61%	2 2,53%	2 2,53%	0,00%	5 6,33%	79 100%
MAMERS <i>A. Mauboussin</i>	62 84,93%	7 9,59%	0,00%	0,00%	69 94,52%	0,00%	1 1,37%	0,00%	3 4,11%	73 100%
MAROLLES <i>J. Moulin</i>	26 89,66%	0,00%	0,00%	0,00%	26 89,66%	0,00%	3 10,34%	0,00%	0,00%	29 100%
MOULINS <i>Les Alpes</i>	39 95,12%	0,00%	0,00%	0,00%	39 95,12%	0,00%	2 4,88%	0,00%	0,00%	41 100%
SAINT-CALAIS <i>J. Ferry</i>	29 76,32%	0,00%	4 10,53%	0,00%	33 86,84%	0,00%	3 7,89%	0,00%	2 5,26%	38 100%
ST-COSME <i>Véron de</i>	21 84,00%	3 12,00%	0,00%	0,00%	24 96,00%	0,00%	1 4,00%	0,00%	0,00%	25 100%
VIBRAYE <i>G. Goussault</i>	37 97,37%	0,00%	0,00%	0,00%	37 97,37%	0,00%	1 2,63%	0,00%	0,00%	38 100%
TOTAL BASSIN SARTHE	525 88,98%	10 1,69%	4 0,68%	0 0,00%	539 91,36%	2 0,34%	28 4,75%	0 0,00%	21 3,56%	590 100%

5ème (GARÇONS + FILLES)
BASSIN SARTHE NORD - Affectation à la rentrée 2000

Etablissement	4ème générale		4ème aide et soutien	4ème technologie	4ème préparatoire	Total 4ème		C.P.A.	Redoublement	Apprentissage	Divers	TOTAL								
ANCINNES <i>Normandie</i>	58	96,67%	0,00%	2	3,33%	0,00%	60	100,00%	0,00%	0,00%	0,00%	0,00%	60	100%						
BEAUMONT <i>Le Joncheray</i>	47	68,12%	0,00%	0	0,00%	0,00%	47	68,12%	3	4,35%	10	14,49%	1	1,45%	8	11,59%	69	100%		
BESSE S/BRAYE	42	87,50%	0,00%	0	0,00%	0,00%	42	87,50%	0	0,00%	0,00%	6	12,50%	48	100%					
BONNETABLE <i>La</i>	79	96,34%	0,00%	3	3,16%	0,00%	82	86,32%	0	0,00%	8	8,42%	0	0,00%	5	5,26%	95	100%		
BOULOIRE <i>G. Apollinaire</i>	67	90,54%	0,00%	1	1,35%	0,00%	68	91,89%	0	0,00%	3	4,05%	0	0,00%	3	4,05%	74	100%		
CONNERRE <i>F. Grudé</i>	141	89,24%	0,00%	1	0,63%	0,00%	142	89,87%	4	2,53%	12	7,59%	0	0,00%	0	0,00%	158	100%		
FRESNAY <i>L. Delibes</i>	63	94,03%	0,00%	0	0,00%	0,00%	63	94,03%	0	0,00%	0,00%	4	5,97%	67	100%					
LA FERTE-B <i>Val d'Huisne</i>	138	83,64%	0,00%	1	0,61%	0,00%	139	84,24%	4	2,42%	10	6,06%	0	0,00%	12	7,27%	165	100%		
MAMERS <i>A. Mauboussin</i>	117	86,67%	11	8,15%	0,00%	0,00%	128	94,81%	0	0,00%	2	1,48%	0	0,00%	5	3,70%	135	100%		
MAROLLES <i>J. Moulin</i>	38	90,48%	0,00%	0	0,00%	0,00%	38	90,48%	1	2,38%	3	7,14%	0	0,00%	0	0,00%	42	100%		
MOULINS <i>Les Alpes</i>	71	86,59%	0,00%	0	0,00%	0,00%	71	86,59%	0	0,00%	10	12,20%	0	0,00%	1	1,22%	82	100%		
SAINT-CALAIS <i>J. Ferry</i>	59	79,73%	0,00%	5	6,76%	0,00%	64	86,49%	1	1,35%	7	9,46%	0	0,00%	2	2,70%	74	100%		
ST-COSME <i>Véron de</i>	37	88,10%	3	7,14%	0,00%	0,00%	40	95,24%	0	0,00%	2	4,76%	0	0,00%	0	0,00%	42	100%		
VIBRAYE <i>G. Goussault</i>	67	97,10%	0,00%	0	0,00%	0,00%	67	97,10%	0	0,00%	2	2,90%	0	0,00%	0	0,00%	69	100%		
TOTAL BASSIN SARTHE	1024	86,78%	14	1,19%	13	1,10%	0	0,00%	1051	89,07%	13	1,10%	69	5,85%	1	0,08%	46	3,90%	1180	100%

5ème (GARÇONS)

BASSIN SARTHE SUD - Affectation à la rentrée 2000

Etablissement	4ème générale	4ème aide et soutien	4ème technologique	4ème préparatoire	Total 4ème	C.P.A.	Redoublement	Apprentissage	Divers	TOTAL
CERANS <i>Belon</i>	22 81,48%	0,00%	0,00%	0,00%	22 81,48%	0,00%	3 11,11%	0,00%	2 7,41%	27 100%
LA CHARTRE <i>Ronsard</i>	27 96,43%	0,00%	0,00%	1 3,57%	28 100,00%	0,00%	0,00%	0,00%	0,00%	28 100%
CHATEAU DU LOIR <i>Bercé</i>	44 81,48%	0,00%	0,00%	2 3,70%	46 85,19%	0,00%	5 9,26%	1 1,85%	2 3,70%	54 100%
CONLIE <i>Pioger</i>	35 89,74%	0,00%	0,00%	0,00%	35 89,74%	0,00%	3 7,69%	1 2,56%	0,00%	39 100%
LA FLECHE <i>Petit Versailles</i>	55 90,16%	0,00%	0,00%	0,00%	55 90,16%	0,00%	4 6,56%	0,00%	2 3,28%	61 100%
LA FLECHE <i>Vieux Chêne</i>	54 83,08%	1 1,54%	1 1,54%	0,00%	56 86,15%	1 1,54%	5 7,69%	0,00%	3 4,62%	65 100%
LE GRAND LUCE <i>Chevallier</i>	14 73,68%	0,00%	0,00%	0,00%	14 73,68%	0,00%	1 5,26%	0,00%	4 21,05%	19 100%
LE LUDE <i>Quatre Vents</i>	46 86,79%	0,00%	0,00%	0,00%	46 86,79%	0,00%	3 5,66%	0,00%	4 7,55%	53 100%
LOUE <i>Bellevue</i>	35 85,37%	0,00%	0,00%	0,00%	35 85,37%	0,00%	1 2,44%	0,00%	5 12,20%	41 100%
MALICORNE <i>Pagnol</i>	35 81,40%	0,00%	1 2,33%	1 2,33%	37 86,05%	0,00%	5 11,63%	0,00%	1 2,33%	43 100%
MAYET <i>Bouteloup</i>	26 83,87%	0,00%	0,00%	3 9,68%	29 93,55%	0,00%	2 6,45%	0,00%	0,00%	31 100%
PONTVALLAIN <i>Prévert</i>	31 96,88%	0,00%	1 3,13%	0,00%	32 100,00%	0,00%	0,00%	0,00%	0,00%	32 100%
SABLE <i>Anjou</i>	52 91,23%	1 1,75%	2 3,51%	0,00%	55 96,49%	0,00%	1 1,75%	0,00%	1 1,75%	57 100%
SABLE <i>Reverdy</i>	60 82,19%	4 5,48%	0,00%	0,00%	64 87,67%	0,00%	3 4,11%	0,00%	6 8,22%	73 100%
SILLE LE GUILLAUME	41 82,00%	0,00%	2 4,00%	0,00%	43 86,00%	0,00%	2 4,00%	0,00%	5 10,00%	50 100%
TOTAL BASSIN SARTHE	577 85,74%	6 0,89%	7 1,04%	7 1,04%	597 88,71%	1 0,15%	38 5,65%	2 0,30%	35 5,20%	673 100%

5ème (FILLES)

BASSIN SARTHE SUD - Affectation à la rentrée 2000

Etablissement	4ème générale	4ème aide et soutien	4ème technologique	4ème préparatoire	Total 4ème	C.P.A.	Redoublement	Apprentissage	Divers	TOTAL
CERANS <i>Belon</i>	17 94,44%	0,00%	0,00%	0,00%	17 94,44%	0,00%	1 5,56%	0,00%	0,00%	18 100%
LA CHARTRE <i>Ronsard</i>	34 85,00%	0,00%	0,00%	5 12,50%	39 97,50%	0,00%	1 2,50%	0,00%	0,00%	40 100%
CHATEAU DU LOIR <i>Bercé</i>	53 79,10%	0,00%	0,00%	4 5,97%	57 85,07%	0,00%	9 13,43%	0,00%	1 1,49%	67 100%
CONLIE <i>Pioger</i>	41 95,35%	0,00%	0,00%	0,00%	41 95,35%	0,00%	1 2,33%	0,00%	1 2,33%	43 100%
LA FLECHE <i>Petit Versailles</i>	44 89,80%	0,00%	0,00%	0,00%	44 89,80%	0,00%	3 6,12%	0,00%	2 4,08%	49 100%
LA FLECHE <i>Vieux Chêne</i>	47 88,68%	1 1,89%	0,00%	0,00%	48 90,57%	0,00%	5 9,43%	0,00%	0,00%	53 100%
LE GRAND LUCE <i>Chevallier</i>	30 93,75%	0,00%	0,00%	0,00%	30 93,75%	0,00%	1 3,13%	0,00%	1 3,13%	32 100%
LE LUDE <i>Quatre Vents</i>	68 94,44%	0,00%	0,00%	0,00%	68 94,44%	0,00%	4 5,56%	0,00%	0,00%	72 100%
LOUE <i>Bellevue</i>	52 88,14%	0,00%	0,00%	0,00%	52 88,14%	0,00%	3 5,08%	0,00%	4 6,78%	59 100%
MALICORNE <i>Pagnol</i>	38 84,44%	0,00%	0,00%	0,00%	38 84,44%	0,00%	7 15,56%	0,00%	0,00%	45 100%
MAYET <i>Bouteloup</i>	29 93,55%	0,00%	0,00%	2 6,45%	31 100,00%	0,00%	0,00%	0,00%	0,00%	31 100%
PONTVALLAIN <i>Prévert</i>	30 96,77%	0,00%	0,00%	1 3,23%	31 100,00%	0,00%	0,00%	0,00%	0,00%	31 100%
SABLE <i>Anjou</i>	72 93,51%	2 2,60%	0,00%	0,00%	74 96,10%	0,00%	2 2,60%	0,00%	1 1,30%	77 100%
SABLE <i>Reverdy</i>	52 86,67%	4 6,67%	0,00%	0,00%	56 93,33%	0,00%	3 5,00%	0,00%	1 1,67%	60 100%
SILLE LE GUILLAUME	43 91,49%	0,00%	1 2,13%	0,00%	44 93,62%	0,00%	2 4,26%	0,00%	1 2,13%	47 100%
TOTAL BASSIN SARTHE	650 89,78%	7 0,97%	1 0,14%	12 1,66%	670 92,54%	0 0,00%	42 5,80%	0 0,00%	12 1,66%	724 100%

5ème (GARÇONS + FILLES)

BASSIN SARTHE SUD - Affectation à la rentrée 2000

Etablissement	4ème générale	4ème aide et soutien	4ème technologique	4ème préparatoire	Total 4ème	C.P.A.	Redoublement	Apprentissage	Divers	TOTAL
CERANS <i>Belon</i>	39 86,67%	0,00%	0,00%	0,00%	39 86,67%	0,00%	4 8,89%	0,00%	2 4,44%	45 100%
LA CHARTRE <i>Ronsard</i>	61 89,71%	0,00%	0,00%	6 8,82%	67 98,53%	0,00%	1 1,47%	0,00%	0,00%	68 100%
CHATEAU DU LOIR <i>Bercé</i>	97 80,17%	0,00%	0,00%	6 4,96%	103 85,12%	0,00%	14 11,57%	1 0,83%	3 2,48%	121 100%
CONLIE <i>Pioger</i>	76 92,68%	0,00%	0,00%	0,00%	76 92,68%	0,00%	4 4,88%	1 1,22%	1 1,22%	82 100%
LA FLECHE <i>Petit Versailles</i>	99 90,00%	0,00%	0,00%	0,00%	99 90,00%	0,00%	7 6,36%	0,00%	4 3,64%	110 100%
LA FLECHE <i>Vieux Chêne</i>	101 85,59%	2 1,69%	1 0,85%	0,00%	104 88,14%	1 0,85%	10 8,47%	0,00%	3 2,54%	118 100%
LE GRAND LUCE <i>Chevallier</i>	44 86,27%	0,00%	0,00%	0,00%	44 86,27%	0,00%	2 3,92%	0,00%	5 9,80%	51 100%
LE LUDE <i>Quatre Vents</i>	114 91,20%	0,00%	0,00%	0,00%	114 91,20%	0,00%	7 5,60%	0,00%	4 3,20%	125 100%
LOUE <i>Bellevue</i>	87 87,00%	0,00%	0,00%	0,00%	87 87,00%	0,00%	4 4,00%	0,00%	9 9,00%	100 100%
MALICORNE <i>Pagnol</i>	73 82,95%	0,00%	1 1,14%	1 1,14%	75 85,23%	0,00%	12 13,64%	0,00%	1 1,14%	88 100%
MAYET <i>Bouteloup</i>	55 88,71%	0,00%	0,00%	5 8,06%	60 96,77%	0,00%	2 3,23%	0,00%	0,00%	62 100%
PONTVALLAIN <i>Prévert</i>	61 96,83%	0,00%	1 1,59%	1 1,59%	63 100,00%	0,00%	0,00%	0,00%	0,00%	63 100%
SABLE <i>Anjou</i>	124 92,54%	3 2,24%	2 1,49%	0,00%	129 96,27%	0,00%	3 2,24%	0,00%	2 2,00%	134 100%
SABLE <i>Reverdy</i>	112 84,21%	8 6,02%	0,00%	0,00%	120 90,23%	0,00%	6 4,51%	0,00%	7 5,26%	133 100%
SILLE LE GUILLAUME <i>Scarron</i>	84 86,60%	0,00%	3 3,09%	0,00%	87 89,69%	0,00%	4 4,12%	0,00%	6 6,19%	97 100%
TOTAL BASSIN SARTHE SUD	1227 87,83%	13 0,93%	8 0,57%	19 1,36%	1267 90,69%	1 0,07%	80 5,73%	2 0,14%	47 3,36%	1397 100%

4 ÈME AIDE ET SOUTIEN

4ème AIDE ET SOUTIEN (GARÇONS)

Affectation à la rentrée 2000 - Sarthe Enseignement public

Etablissement	4ème générale	4ème technologique	4ème préparatoire	Total 4ème	3ème gén. & techno.	C.P.A.	Redoublement	Apprentissage	Divers	TOTAL
ALLONNES <i>Kennedy</i>	5 83,33%	0,00%	0,00%	5 83,33%	0,00%	0,00%	0,00%	1 16,67%	0,00%	6 100%
CHAMPAGNE <i>Wright</i>	2 20,00%	0,00%	2 20,00%	4 40,00%	4 40,00%	0,00%	0,00%	2 20,00%	0,00%	10 100%
FRESNAY <i>Delibes</i>	2 100,00%	0,00%	0,00%	2 100,00%	0,00%	0,00%	0,00%	0,00%	0,00%	2 100%
LE MANS <i>Maroc</i>	6 85,71%	0,00%	0,00%	6 85,71%	0,00%	0,00%	0,00%	0,00%	1 14,29%	7 100%
LE LUDE <i>Quatre Vents</i>	6 85,71%	0,00%	0,00%	6 85,71%	0,00%	0,00%	0,00%	0,00%	1 14,29%	7 100%
MAMERS <i>Mauboussin</i>	2 66,67%	0,00%	0,00%	2 66,67%	0,00%	0,00%	0,00%	1 33,33%	0,00%	3 100%
ST-COSME <i>Véron de Forbonnais</i>	3 75,00%	0,00%	0,00%	3 75,00%	1 25,00%	0,00%	0,00%	0,00%	0,00%	4 100%
SABLE <i>Charles Cros</i>	1 12,50%	0,00%	0,00%	1 12,50%	0,00%	5 62,50%	2 25,00%	0,00%	0,00%	8 100%
TOTAL SARTHE 2000	27 57,45%	0 0,00%	2 4,26%	29 61,70%	5 10,64%	5 10,64%	2 4,26%	4 8,51%	2 4,26%	47 100%

4ème AIDE ET SOUTIEN (FILLES)

Affectation à la rentrée 2000 - Sarthe Enseignement public

Etablissement	4ème générale	4ème technologique	4ème préparatoire	Total 4ème	3ème gén. & techno.	C.P.A.	Redoublement	Apprentissage	Divers	TOTAL
ALLONNES <i>Kennedy</i>	5 62,50%	0,00%	0,00%	5 62,50%	0,00%	0,00%	0,00%	3 37,50%	0,00%	8 100%
CHAMPAGNE <i>Wright</i>	0,00%	0,00%	0,00%	0 0,00%	5 100,00%	0,00%	0,00%	0,00%	0,00%	5 100%
FRESNAY <i>Delibes</i>	7 100,00%	0,00%	0,00%	7 100,00%	0,00%	0,00%	0,00%	0,00%	0,00%	7 100%
LE MANS <i>Maroc</i>	5 83,33%	0,00%	0,00%	5 83,33%	0,00%	0,00%	0,00%	0,00%	1 16,67%	6 100%
LE LUDE <i>Quatre Vents</i>	6 85,71%	0,00%	0,00%	6 85,71%	0,00%	0,00%	0,00%	1 14,29%	0,00%	7 100%
MAMERS <i>Mauboussin</i>	4 80,00%	0,00%	0,00%	4 80,00%	1 20,00%	0,00%	0,00%	0,00%	0,00%	5 100%
ST-COSME <i>Véron de Forbonnais</i>	5 83,33%	0,00%	0,00%	5 83,33%	1 16,67%	0,00%	0,00%	0,00%	0,00%	6 100%
SABLE <i>Charles Cros</i>	1 16,67%	0,00%	0,00%	1 16,67%	0,00%	4 66,67%	0,00%	0,00%	1 16,67%	6 100%
TOTAL SARTHE 2000	33 66,00%	0 0,00%	0 0,00%	33 66,00%	7 14,00%	4 8,00%	0 0,00%	4 8,00%	2 4,00%	50 100%

4ème AIDE ET SOUTIEN (GARÇONS + FILLES)

Affectation à la rentrée 2000 - Sarthe Enseignement public

Etablissement	4ème générale		4ème technologique		4ème préparatoire		Total 4ème		3ème gén. & techno.		C.P.A.	Redoublement	Apprentissage		Divers		TOTAL		
ALLONNES <i>Kennedy</i>	10	71,43%		0,00%		0,00%	10	71,43%		0,00%	0,00%		0,00%	4	28,57%		0,00%	14	100%
CHAMPAGNE <i>Wright</i>	2	13,33%		0,00%	2	13,33%	4	26,67%	9	60,00%	0,00%		0,00%	2	13,33%		0,00%	15	100%
FRESNAY <i>Delibes</i>	9	100,00%		0,00%		0,00%	9	100,00%		0,00%	0,00%		0,00%		0,00%		0,00%	9	100%
LE MANS <i>Maroc</i>	11	84,62%		0,00%		0,00%	11	84,62%		0,00%	0,00%		0,00%		0,00%	2	15,38%	13	100%
LE LUDE <i>Quatre Vents</i>	12	85,71%		0,00%		0,00%	12	85,71%		0,00%	0,00%		0,00%	1	7,14%	1	7,14%	14	100%
MAMERS <i>Mauboussin</i>	6	75,00%		0,00%		0,00%	6	75,00%	1	12,50%	0,00%		0,00%	1	12,50%		0,00%	8	100%
ST-COSME <i>Véron de Forbonnais</i>	8	80,00%		0,00%		0,00%	8	80,00%	2	20,00%	0,00%		0,00%		0,00%		0,00%	10	100%
SABLE <i>Charles Cros</i>	2	14,29%		0,00%		0,00%	2	14,29%		0,00%	9	64,29%	0,00%	2	14,29%	1	7,14%	14	100%
TOTAL SARTHE Rentrée 2000	60	61,86%	0	0,00%	2	2,06%	62	63,92%	12	12,37%	9	9,28%	0	10	10,31%	4	4,12%	97	100%

Sarthe rentrée 1999	81	58,70%	7	5,07%			88	63,77%	27	19,57%	15	10,87%		2	1,45%	6	4,35%	138	100%	
Sarthe rentrée 1998	89	54,60%	20	12,27%			109	66,87%	19	11,66%	19	11,66%		7	4,29%	9	5,52%	163	100%	
Sarthe rentrée 1997	110	59,78%	30	16,30%			140	76,09%	2	1,09%	25	13,59%		2	1,09%	15	8,15%	184	100%	
Sarthe rentrée 1996	101	57,71%	39	22,29%			140	80,00%			23	13,14%		8	4,57%	4	2,29%	175	100%	
Sarthe rentrée 1995	111	62,71%	39	22,03%			150	84,75%			17	9,60%		3	1,69%	7	3,95%	177	100%	
Sarthe rentrée 1994	112	64,00%	22	12,57%	1	0,57%	135	77,14%	13	7,43%	15	8,57%		9	5,14%	3	1,71%	175	100%	
Sarthe rentrée 1993	93	57,41%	30	18,52%			123	75,93%	2	1,23%	16	9,88%	3	1,85%	2	1,23%	16	9,88%	162	100%
Sarthe rentrée 1992	65	50,39%	16	12,40%	1	0,78%	82	63,57%	20	15,50%	12	9,30%	3	1,85%	3	2,33%	9	6,98%	129	100%

C.P.A.

C.P.A. (GARÇONS)
Affectation à la rentrée 2000

Etablissement	C.P.A.	Apprentissage	Divers	TOTAL
ALLONNES <i>Kennedy</i>	0,00%	9 69,23%	4 30,77%	13 100%
LA FERTE <i>Val d'Huisne</i>	0,00%	15 88,24%	2 11,76%	17 100%
LE LUDE <i>Quatre Vents</i>	0,00%	9 90,00%	1 10,00%	10 100%
MAROLLES <i>Moulin</i>	0,00%	4 80,00%	1 20,00%	5 100%
SABLE <i>Cros</i>	0,00%	8 66,67%	4 33,33%	12 100%
ST-COSME <i>Véron de Forbonnais</i>	0,00%	3 60,00%	2 40,00%	5 100%
TOTAL SARTHE	0 0,00%	48 77,42%	14 22,58%	62 100%

C.P.A. (FILLES)
Affectation à la rentrée 2000

Etablissement	C.P.A.	Apprentissage	Divers	TOTAL
ALLONNES <i>Kennedy</i>	0,00%	2 100,00%	0,00%	2 100%
LA FERTE <i>Val d'Huisne</i>	0,00%	1 25,00%	3 75,00%	4 100%
LE LUDE <i>Quatre Vents</i>	0,00%	2 100,00%	0,00%	2 100%
MAROLLES <i>Moulin</i>	0,00%	2 100,00%	0,00%	2 100%
SABLE <i>Cros</i>	0,00%	4 50,00%	4 50,00%	8 100%
ST-COSME <i>Véron de Forbonnais</i>	0,00%	0,00%	1 100,00%	1 100%
TOTAL SARTHE	0 0,00%	11 57,89%	8 42,11%	19 100%

C.P.A. (GARÇONS+ FILLES)
Affectation à la rentrée 2000

Etablissement	C.P.A.	Apprentissage	Divers	TOTAL
ALLONNES <i>Kennedy</i>	0,00%	11 73,33%	4 26,67%	15 100%
LA FERTE <i>Val d'Huisne</i>	0,00%	16 76,19%	5 23,81%	21 100%
LE LUDE <i>Quatre Vents</i>	0,00%	11 91,67%	1 8,33%	12 100%
MAROLLES <i>Moulin</i>	0,00%	6 85,71%	1 14,29%	7 100%
SABLE <i>Cros</i>	0,00%	12 60,00%	8 40,00%	20 100%
ST-COSME <i>Véron de Forbonnais</i>	0,00%	3 50,00%	3 50,00%	6 100%
TOTAL SARTHE	0 0,00%	59 72,84%	22 27,16%	81 100%

4 ÈME GÉNÉRALE

Evolution de l'orientation après la 4ème générale depuis 1982
Sarthe - Enseignement public

Rentrée scolaire	Passage en 3 ^è e générale		Redoublement		Divers		Total	
1982	4074	83,08%	491	10,01%	339	6,91%	4904	100,00%
1983	3930	82,53%	506	10,63%	326	6,85%	4762	100,00%
1984	4025	84,77%	461	9,71%	262	5,52%	4748	100,00%
1985	4077	83,02%	548	11,16%	286	5,82%	4911	100,00%
1986	4843	87,88%	460	8,35%	208	3,77%	5511	100,00%
1987	4892	87,40%	542	9,68%	163	2,91%	5597	100,00%
1988	4809	87,47%	521	9,48%	168	3,06%	5498	100,00%
1989	4855	91,55%	338	6,37%	110	2,07%	5303	100,00%
1990	4843	91,26%	351	6,61%	113	2,13%	5307	100,00%
1991	4793	91,71%	331	6,33%	102	1,95%	5226	100,00%
1992	4630	90,50%	352	6,88%	134	2,62%	5116	100,00%
1993	4621	91,43%	340	6,73%	93	1,84%	5054	100,00%
1994	4520	88,37%	492	9,62%	103	2,01%	5115	100,00%
1995	4716	90,34%	404	7,74%	100	1,92%	5220	100,00%
1996	4496	88,77%	439	8,67%	130	2,57%	5065	100,00%
1997	4352	89,24%	367	7,53%	158	3,24%	4877	100,00%
1998	4402	90,20%	363	7,44%	115	2,36%	4880	100,00%
1999	4491	89,39%	425	8,46%	108	2,15%	5024	100,00%
2000	4481	89,51%	396	7,91%	129	2,58%	5006	100,00%

Depuis plus de 12 ans, le taux moyen de passage en 3^{ème} générale varie très peu, autour de 90%.

4ème générale (GARÇONS)

Affectation à la rentrée 2000

Bassin	Passage en 3ème	Redoublement	Divers	TOTAL
Bassin du Mans	1131 88,22%	114 8,89%	37 2,89%	1282 100%
Bassin Sarthe Nord	471 87,06%	53 9,80%	17 3,14%	541 100%
Bassin Sarthe Sud	498 85,86%	54 9,31%	28 4,83%	580 100%
TOTAL SARTHE	2100 87,39%	221 9,20%	82 3,41%	2403 100%

4ème générale (FILLES)

Affectation à la rentrée 2000

Bassin	Passage en 3ème	Redoublement	Divers	TOTAL
Bassin du Mans	1290 91,81%	89 6,33%	26 1,85%	1405 100%
Bassin Sarthe Nord	492 90,44%	40 7,35%	12 2,21%	544 100%
Bassin Sarthe Sud	599 91,59%	46 7,03%	9 1,38%	654 100%
TOTAL SARTHE	2381 91,47%	175 6,72%	47 1,81%	2603 100%

4ème générale (GARÇONS + FILLES)

Affectation à la rentrée 2000

Bassin	Passage en 3ème	Redoublement	Divers	TOTAL
Bassin du Mans	2421 90,10%	203 7,55%	63 2,34%	2687 100%
Bassin Sarthe Nord	963 88,76%	93 8,57%	29 2,67%	1085 100%
Bassin Sarthe Sud	1097 88,90%	100 8,10%	37 3,00%	1234 100%
TOTAL SARTHE	4481 89,51%	396 7,91%	129 2,58%	5006 100%

4ème (GARÇONS)
BASSIN DU MANS - Affectation à la rentrée 2000

Etablissement	Passage 3ème	Redoublement	Divers	Total
ALLONNES Kennedy	33 94,29%	1 2,86%	1 2,86%	35 100%
ALLONNES Le Marin	30 88,24%	2 5,88%	2 5,88%	34 100%
ARNAGE Lefevre	47 95,92%	2 4,08%	0,00%	49 100%
BALLON Cassin	27 81,82%	3 9,09%	3 9,09%	33 100%
CHAMPAGNE Wright	21 87,50%	3 12,50%	0,00%	24 100%
CHANGE Peletier	27 90,00%	1 3,33%	2 6,67%	30 100%
COULAINES Cocteau	68 88,31%	7 9,09%	2 2,60%	77 100%
ECOMMOY Musset	50 86,21%	3 5,17%	5 8,62%	58 100%
LA SUZE Trouvé Chauvel	43 91,49%	2 4,26%	2 4,26%	47 100%
LE MANS Berthelot	70 88,61%	9 11,39%	0,00%	79 100%
LE MANS Camus	55 98,21%	0,00%	1 1,79%	56 100%
LE MANS Fournier	29 80,56%	2 5,56%	5 13,89%	36 100%
LE MANS La Madeleine	52 92,86%	3 5,36%	1 1,79%	56 100%
LE MANS Le Plateau	33 84,62%	4 10,26%	2 5,13%	39 100%
LE MANS Le Ronceray	27 100,00%	0,00%	0,00%	27 100%
LE MANS L'Epine	37 78,72%	10 21,28%	0,00%	47 100%
LE MANS Les Sources	53 88,33%	3 5,00%	4 6,67%	60 100%
LE MANS Maroc	28 87,50%	4 12,50%	0,00%	32 100%
LE MANS Paré	48 84,21%	8 14,04%	1 1,75%	57 100%
LE MANS Val d'Huisne	26 92,86%	2 7,14%	0,00%	28 100%
LE MANS Vauguyon	21 75,00%	7 25,00%	0,00%	28 100%
LE MANS Vercel	43 91,49%	4 8,51%	0,00%	47 100%
LE MANS Vieux Colombier	54 91,53%	5 8,47%	0,00%	59 100%
LE MANS Villaret	58 87,88%	7 10,61%	1 1,52%	66 100%
MULSANNE Bollée	30 88,24%	4 11,76%	0,00%	34 100%
PARIGNE Cordelet	48 78,69%	10 16,39%	3 4,92%	61 100%
SAINTE JAMME Rostand	41 87,23%	4 8,51%	2 4,26%	47 100%
YVRE L EVEQUE Pasteur	32 88,89%	4 11,11%	0,00%	36 100%
TOTAL BASSIN DU MANS	1131 88,22%	114 8,89%	37 2,89%	1282 100%

4ème (FILLES)
BASSIN DU MANS - Affectation à la rentrée 2000

Etablissement	Passage 3ème	Redoublement	Divers	Total
ALLONNES Kennedy	58 95,08%	3 4,92%	0,00%	61 100%
ALLONNES Le Marin	42 84,00%	7 14,00%	1 2,00%	50 100%
ARNAGE Lefevre	37 88,10%	5 11,90%	0,00%	42 100%
BALLON Cassin	35 94,59%	1 2,70%	1 2,70%	37 100%
CHAMPAGNE Wright	33 97,06%	1 2,94%	0,00%	34 100%
CHANGE Peletier	38 97,44%	1 2,56%	0,00%	39 100%
COULAINES Cocteau	61 85,92%	10 14,08%	0,00%	71 100%
ECOMMOY Musset	75 89,29%	5 5,95%	4 4,76%	84 100%
LA SUZE Trouvé Chauvel	44 81,48%	3 5,56%	7 12,96%	54 100%
LE MANS Berthelot	101 94,39%	5 4,67%	1 0,93%	107 100%
LE MANS Camus	51 89,47%	5 8,77%	1 1,75%	57 100%
LE MANS Fournier	29 93,55%	1 3,23%	1 3,23%	31 100%
LE MANS La Madeleine	45 91,84%	4 8,16%	0,00%	49 100%
LE MANS Le Plateau	41 95,35%	2 4,65%	0,00%	43 100%
LE MANS Le Ronceray	27 96,43%	0,00%	1 3,57%	28 100%
LE MANS L'Epine	57 91,94%	4 6,45%	1 1,61%	62 100%
LE MANS Les Sources	32 86,49%	2 5,41%	3 8,11%	37 100%
LE MANS Maroc	37 100,00%	0,00%	0,00%	37 100%
LE MANS Paré	55 93,22%	3 5,08%	1 1,69%	59 100%
LE MANS Val d'Huisne	25 86,21%	4 13,79%	0,00%	29 100%
LE MANS Vauguyon	33 100,00%	0,00%	0,00%	33 100%
LE MANS Vercel	47 97,92%	1 2,08%	0,00%	48 100%
LE MANS Vieux Colombier	56 100,00%	0,00%	0,00%	56 100%
LE MANS Villaret	72 94,74%	4 5,26%	0,00%	76 100%
MULSANNE Bollée	46 86,79%	6 11,32%	1 1,89%	53 100%
PARIGNE Cordelet	39 86,67%	5 11,11%	1 2,22%	45 100%
SAINTE JAMME Rostand	41 85,42%	6 12,50%	1 2,08%	48 100%
YVRE L'EVEQUE Pasteur	33 94,29%	1 2,86%	1 2,86%	35 100%
TOTAL BASSIN DU MANS	1290 91,81%	89 6,33%	26 1,85%	1405 100%

4ème (GARÇONS + FILLES)
BASSIN DU MANS - Affectation à la rentrée 2000

Etablissement	Passage 3ème	Redoublement	Divers	Total
ALLONNES <i>Kennedy</i>	91 94,79%	4 4,17%	1 1,04%	96 100%
ALLONNES <i>Le Marin</i>	72 85,71%	9 10,71%	3 3,57%	84 100%
ARNAGE <i>Lefevre</i>	84 92,31%	7 7,69%	0,00%	91 100%
BALLON <i>Cassin</i>	62 88,57%	4 5,71%	4 5,71%	70 100%
CHAMPAGNE <i>Wright</i>	54 93,10%	4 6,90%	0,00%	58 100%
CHANGE <i>Peletier</i>	65 94,20%	2 2,90%	2 2,90%	69 100%
COULAINES <i>Cocteau</i>	129 87,16%	17 11,49%	2 1,35%	148 100%
ECOMMOY <i>Musset</i>	125 88,03%	8 5,63%	9 6,34%	142 100%
LA SUZE <i>Trouvé Chauvel</i>	87 86,14%	5 4,95%	9 8,91%	101 100%
LE MANS <i>Berthelot</i>	171 91,94%	14 7,53%	1 0,54%	186 100%
LE MANS <i>Camus</i>	106 93,81%	5 4,42%	2 1,77%	113 100%
LE MANS <i>Fournier</i>	58 86,57%	3 4,48%	6 8,96%	67 100%
LE MANS <i>La Madeleine</i>	97 92,38%	7 6,67%	1 0,95%	105 100%
LE MANS <i>Le Plateau</i>	74 90,24%	6 7,32%	2 2,44%	82 100%
LE MANS <i>Le Ronceray</i>	54 98,18%	0,00%	1 1,82%	55 100%
LE MANS <i>L'Epine</i>	94 86,24%	14 12,84%	1 0,92%	109 100%
LE MANS <i>Les Sources</i>	85 87,63%	5 5,15%	7 7,22%	97 100%
LE MANS <i>Maroc</i>	65 94,20%	4 5,80%	0,00%	69 100%
LE MANS <i>Paré</i>	103 88,79%	11 9,48%	2 1,72%	116 100%
LE MANS <i>Val d'Huisne</i>	51 89,47%	6 10,53%	0,00%	57 100%
LE MANS <i>Vauguyon</i>	54 88,52%	7 11,48%	0,00%	61 100%
LE MANS <i>Vercel</i>	90 94,74%	5 5,26%	0,00%	95 100%
LE MANS <i>Vieux Colombier</i>	110 95,65%	5 4,35%	0,00%	115 100%
LE MANS <i>Villaret</i>	130 91,55%	11 7,75%	1 0,70%	142 100%
MULSANNE <i>Bollée</i>	76 87,36%	10 11,49%	1 1,15%	87 100%
PARIGNE <i>Cordelet</i>	87 82,08%	15 14,15%	4 3,77%	106 100%
SAINTE JAMME <i>Rostand</i>	82 86,32%	10 10,53%	3 3,16%	95 100%
YVRE L'EVEQUE <i>Pasteur</i>	65 91,55%	5 7,04%	1 1,41%	71 100%
TOTAL BASSIN DU MANS	2421 90,10%	203 7,55%	63 2,34%	2687 100%

4ème générale (GARÇONS)
BASSIN SARTHE NORD - Affectation à la rentrée 2000

Etablissement	Passage 3ème	Redoublement	Divers	Total
ANCINNES <i>Normandie Maine</i>	15 75,00%	5 25,00%	0,00%	20 100%
BEAUMONT <i>Le Joncheray</i>	22 84,62%	4 15,38%	0,00%	26 100%
BESSE <i>Courtanvaux</i>	20 100,00%	0,00%	0,00%	20 100%
BONNETABLE <i>La Foresterie</i>	30 93,75%	2 6,25%	0,00%	32 100%
BOULOIRE <i>G. Apollinaire</i>	31 86,11%	4 11,11%	1 2,78%	36 100%
CONNERRE <i>F. Grudé</i>	56 80,00%	8 11,43%	6 8,57%	70 100%
FRESNAY <i>L. Delibes</i>	34 97,14%	1 2,86%	0,00%	35 100%
LA FERTE-B. <i>Val d'Huisne</i>	67 83,75%	11 13,75%	2 2,50%	80 100%
MAMERS <i>A. Mauboussin</i>	44 91,67%	2 4,17%	2 4,17%	48 100%
MAROLLES <i>J. Moulin</i>	27 96,43%	1 3,57%	0,00%	28 100%
MOULINS <i>Les Alpes Mancelles</i>	38 80,85%	6 12,77%	3 6,38%	47 100%
SAINT-CALAIS <i>J. Ferry</i>	28 82,35%	4 11,76%	2 5,88%	34 100%
ST-COSME <i>Véron de Forbonnais</i>	23 85,19%	4 14,81%	0,00%	27 100%
VIBRAYE <i>G. Goussault</i>	36 94,74%	1 2,63%	1 2,63%	38 100%
TOTAL BASSIN SARTHE NORD	471 87,06%	53 9,80%	17 3,14%	541 100%

4ème générale (FILLES)
BASSIN SARTHE NORD - Affectation à la rentrée 2000

Etablissement	Passage 3ème	Redoublement	Divers	Total
ANCINNES <i>Normandie Maine</i>	18 90,00%	1 5,00%	1 5,00%	20 100%
BEAUMONT <i>Le Joncheray</i>	19 95,00%	0,00%	1 5,00%	20 100%
BESSE <i>Courtanvaux</i>	23 88,46%	1 3,85%	2 7,69%	26 100%
BONNETABLE <i>La Foresterie</i>	30 88,24%	4 11,76%	0,00%	34 100%
BOULOIRE <i>G. Apollinaire</i>	38 86,36%	5 11,36%	1 2,27%	44 100%
CONNERRE <i>F. Grudé</i>	68 93,15%	4 5,48%	1 1,37%	73 100%
FRESNAY <i>L. Delibes</i>	29 100,00%	0,00%	0,00%	29 100%
LA FERTE-B. <i>Val d'Huisne</i>	76 89,41%	5 5,88%	4 4,71%	85 100%
MAMERS <i>A. Mauboussin</i>	44 88,00%	6 12,00%	0,00%	50 100%
MAROLLES <i>J. Moulin</i>	30 96,77%	1 3,23%	0,00%	31 100%
MOULINS <i>Les Alpes Mancelles</i>	44 97,78%	1 2,22%	0,00%	45 100%
SAINT-CALAIS <i>J. Ferry</i>	21 87,50%	3 12,50%	0,00%	24 100%
ST-COSME <i>Véron de Forbonnais</i>	16 69,57%	7 30,43%	0,00%	23 100%
VIBRAYE <i>G. Goussault</i>	36 90,00%	2 5,00%	2 5,00%	40 100%
TOTAL BASSIN SARTHE NORD	492 90,44%	40 7,35%	12 2,21%	544 100%

4ème générale (GARÇONS + FILLES)
BASSIN SARTHE NORD - Affectation à la rentrée 2000

Etablissement	Passage 3ème	Redoublement	Divers	Total
ANCINNES <i>Normandie Maine</i>	33 82,50%	6 15,00%	1 2,50%	40 100%
BEAUMONT <i>Le Joncheray</i>	41 89,13%	4 8,70%	1 2,17%	46 100%
BESSE <i>Courtanvaux</i>	43 93,48%	1 2,17%	2 4,35%	46 100%
BONNETABLE <i>La Foresterie</i>	60 90,91%	6 9,09%	0,00%	66 100%
BOULOIRE <i>G. Apollinaire</i>	69 86,25%	9 11,25%	2 2,50%	80 100%
CONNERRE <i>F. Grudé</i>	124 86,71%	12 8,39%	7 4,90%	143 100%
FRESNAY <i>L. Delibes</i>	63 98,44%	1 1,56%	0,00%	64 100%
LA FERTE-B. <i>Val d'Huisne</i>	143 86,67%	16 9,70%	6 3,64%	165 100%
MAMERS <i>A. Mauboussin</i>	88 89,80%	8 8,16%	2 2,04%	98 100%
MAROLLES <i>J. Moulin</i>	57 96,61%	2 3,39%	0,00%	59 100%
MOULINS <i>Les Alpes Mancelles</i>	82 89,13%	7 7,61%	3 3,26%	92 100%
SAINT-CALAIS <i>J. Ferry</i>	49 84,48%	7 12,07%	2 3,45%	58 100%
ST-COSME <i>Véron de Forbonnais</i>	39 78,00%	11 22,00%	0,00%	50 100%
VIBRAYE <i>G. Goussault</i>	72 92,31%	3 3,85%	3 3,85%	78 100%
TOTAL BASSIN SARTHE NORD	963 88,76%	93 8,57%	29 2,67%	1085 100%

4ème générale (GARÇONS)
BASSIN SARTHE SUD - Affectation à la rentrée 2000

Etablissement	Passage 3ème		Redoublement		Divers		Total	
CERANS <i>Belon</i>	17	100,00%	0	0,00%	0	0,00%	17	100%
LA CHARTRE <i>Ronsard</i>	15	93,75%	1	6,25%	0	0,00%	16	100%
CHATEAU DU LOIR <i>Bercé</i>	31	81,58%	6	15,79%	1	2,63%	38	100%
CONLIE <i>Pioger</i>	31	83,78%	3	8,11%	3	8,11%	37	100%
LA FLECHE <i>Petit Versailles</i>	54	88,52%	5	8,20%	2	3,28%	61	100%
LA FLECHE <i>Vieux Chêne</i>	47	94,00%	2	4,00%	1	2,00%	50	100%
LE GRAND LUCE <i>Chevallier</i>	19	86,36%	2	9,09%	1	4,55%	22	100%
LE LUDE <i>Quatre Vents</i>	41	89,13%	3	6,52%	2	4,35%	46	100%
LOUE <i>Bellevue</i>	38	86,36%	1	2,27%	5	11,36%	44	100%
MALICORNE <i>Pagnol</i>	23	74,19%	4	12,90%	4	12,90%	31	100%
MAYET <i>Bouteloup</i>	25	92,59%	2	7,41%	0	0,00%	27	100%
PONTVALLAIN <i>Prévert</i>	29	80,56%	6	16,67%	1	2,78%	36	100%
SABLE <i>Anjou</i>	41	85,42%	5	10,42%	2	4,17%	48	100%
SABLE <i>Reverdy</i>	65	81,25%	11	13,75%	4	5,00%	80	100%
SILLE LE GUILLAUME <i>Scarron</i>	22	81,48%	3	11,11%	2	7,41%	27	100%
TOTAL BASSIN SARTHE SUD	498	85,86%	54	9,31%	28	4,83%	580	100%

4ème générale (FILLES)
BASSIN SARTHE SUD - Affectation à la rentrée 2000

Etablissement	Passage 3ème		Redoublement		Divers		Total	
CERANS <i>Belon</i>	22	88,00%	3	12,00%	0	0,00%	25	100%
LA CHARTRE <i>Ronsard</i>	18	100,00%	0	0,00%	0	0,00%	18	100%
CHATEAU DU LOIR <i>Bercé</i>	46	92,00%	2	4,00%	2	4,00%	50	100%
CONLIE <i>Pioger</i>	30	96,77%	1	3,23%	0	0,00%	31	100%
LA FLECHE <i>Petit Versailles</i>	58	93,55%	4	6,45%	0	0,00%	62	100%
LA FLECHE <i>Vieux Chêne</i>	52	89,66%	6	10,34%	0	0,00%	58	100%
LE GRAND LUCE <i>Chevallier</i>	18	78,26%	4	17,39%	1	4,35%	23	100%
LE LUDE <i>Quatre Vents</i>	47	92,16%	4	7,84%	0	0,00%	51	100%
LOUE <i>Bellevue</i>	55	94,83%	1	1,72%	2	3,45%	58	100%
MALICORNE <i>Pagnol</i>	38	79,17%	9	18,75%	1	2,08%	48	100%
MAYET <i>Bouteloup</i>	26	92,86%	1	3,57%	1	3,57%	28	100%
PONTVALLAIN <i>Prévert</i>	29	90,63%	2	6,25%	1	3,13%	32	100%
SABLE <i>Anjou</i>	67	97,10%	2	2,90%	0	0,00%	69	100%
SABLE <i>Reverdy</i>	50	90,91%	5	9,09%	0	0,00%	55	100%
SILLE LE GUILLAUME <i>Scarron</i>	43	93,48%	2	4,35%	1	2,17%	46	100%
TOTAL BASSIN SARTHE SUD	599	91,59%	46	7,03%	9	1,38%	654	100%

4ème générale (GARÇONS + FILLES)
BASSIN SARTHE SUD - Affectation à la rentrée 2000

Etablissement	Passage 3ème		Redoublement		Divers		Total	
CERANS <i>Belon</i>	39	92,86%	3	7,14%	0	0,00%	42	100%
LA CHARTRE <i>Ronsard</i>	33	97,06%	1	2,94%	0	0,00%	34	100%
CHATEAU DU LOIR <i>Bercé</i>	77	87,50%	8	9,09%	3	3,41%	88	100%
CONLIE <i>Pioger</i>	61	89,71%	4	5,88%	3	4,41%	68	100%
LA FLECHE <i>Petit Versailles</i>	112	91,06%	9	7,32%	2	1,63%	123	100%
LA FLECHE <i>Vieux Chêne</i>	99	91,67%	8	7,41%	1	0,93%	108	100%
LE GRAND LUCE <i>Chevallier</i>	37	82,22%	6	13,33%	2	4,44%	45	100%
LE LUDE <i>Quatre Vents</i>	88	90,72%	7	7,22%	2	2,06%	97	100%
LOUE <i>Bellevue</i>	93	91,18%	2	1,96%	7	6,86%	102	100%
MALICORNE <i>Pagnol</i>	61	77,22%	13	16,46%	5	6,33%	79	100%
MAYET <i>Bouteloup</i>	51	92,73%	3	5,45%	1	1,82%	55	100%
PONTVALLAIN <i>Prévert</i>	58	85,29%	8	11,76%	2	2,94%	68	100%
SABLE <i>Anjou</i>	108	92,31%	7	5,98%	2	1,71%	117	100%
SABLE <i>Reverdy</i>	115	85,19%	16	11,85%	4	2,96%	135	100%
SILLE LE GUILLAUME <i>Scarron</i>	65	89,04%	5	6,85%	3	4,11%	73	100%
TOTAL BASSIN SARTHE SUD	1097	88,90%	100	8,10%	37	3,00%	1234	100%

3 ÈME GÉNÉRALE

Evolution de l'orientation après la 3ème générale depuis 1982
Sarthe - Enseignement public

Rentrée scolaire	2nde gén. & techno		BEP - CAP 2nde pro		Redoublement		Apprentissage		Divers		Total	
1982	2144	46,59%	1350	29,34%	518	11,26%	359	7,80%	231	5,02%	4602	100%
1983	2028	45,72%	1326	29,89%	585	13,19%	263	5,93%	234	5,28%	4436	100%
1984	2008	44,58%	1252	27,80%	666	14,79%	286	6,35%	292	6,48%	4504	100%
1985	2376	49,36%	1232	25,59%	674	14,00%	310	6,44%	222	4,61%	4814	100%
1986	2594	52,53%	1220	24,71%	620	12,56%	290	5,87%	214	4,33%	4938	100%
1987	2987	54,68%	1213	22,20%	805	14,74%	280	5,13%	178	3,26%	5463	100%
1988	3104	55,33%	1400	24,96%	710	12,66%	284	5,06%	112	2,00%	5610	100%
1989	3335	61,35%	1268	23,33%	473	8,70%	245	4,51%	115	2,12%	5436	100%
1990	3236	61,33%	1314	24,91%	403	7,64%	233	4,42%	90	1,71%	5276	100%
1991	3209	61,53%	1362	26,12%	327	6,27%	231	4,43%	86	1,65%	5215	100%
1992	2995	59,24%	1346	26,62%	346	6,84%	286	5,66%	83	1,64%	5056	100%
1993	2831	57,74%	1336	27,25%	373	7,61%	240	4,89%	123	2,51%	4903	100%
1994	2816	57,19%	1347	27,36%	392	7,96%	273	5,54%	96	1,95%	4924	100%
1995	2768	56,80%	1366	28,03%	382	7,84%	273	5,60%	84	1,72%	4873	100%
1996	2855	56,42%	1426	28,18%	364	7,19%	287	5,67%	128	2,53%	5060	100%
1997	2756	57,19%	1413	29,32%	287	5,96%	267	5,54%	96	1,99%	4819	100%
1998	2567	55,71%	1411	30,62%	291	6,32%	258	5,60%	81	1,76%	4608	100%
1999	2651	56,45%	1510	32,16%	230	4,90%	240	5,11%	65	1,38%	4696	100%
2000	2679	57,67%	1390	29,92%	211	4,54%	277	5,96%	88	1,89%	4645	100%

A la rentrée 2000, le taux de passage en 2nde générale et technologique croît légèrement, sans atteindre toutefois les niveaux observés entre 1989 et 1992. Le taux de passage en 2nde professionnelle baisse mais reste l'un des plus élevés des dix-neuf dernières années. Corrélativement le taux du redoublement atteint son niveau le plus faible depuis au moins 19 ans. Le redoublement de 3ème n'est plus demandé par les familles et les jeunes. Il n'est plus proposé par les conseils de classe.

3ème générale (GARÇONS) - Affectation à la rentrée 2000

Bassin de formation	TOTAL 2nde géné. & tech.		2nde générale et technologique								TOTAL 2nde pro. 1ère année C.A.P		Redoublement	Apprentissage	Divers	TOTAL GENERAL				
			Options technologiques																	
			Systèmes automatisés		Productique		Ecologie-agronomie-territoire-citoyenneté		Autre matière technologique											
Bassin du Mans	658	55,72%	126	10,67%	52	4,40%	6	0,51%	27	2,29%	377	31,92%	62	5,25%	69	5,84%	15	1,27%	1181	100%
Bassin Sarthe Nord	235	48,86%	62	12,89%	30	6,24%	15	3,12%	4	0,83%	169	35,14%	21	4,37%	49	10,19%	7	1,46%	481	100%
Bassin Sarthe Sud	257	47,77%	74	13,75%	49	9,11%	14	2,60%	13	2,42%	199	36,99%	18	3,35%	57	10,59%	7	1,30%	538	100%
TOTAL SARTHE	1150	52,27%	262	11,91%	131	5,95%	35	1,59%	44	2,00%	745	33,86%	101	4,59%	175	7,95%	29	1,32%	2200	100%

3ème générale (FILLES) - Affectation à la rentrée 2000

Bassin de formation	TOTAL 2nde géné. & tech.		2nde générale et technologique								TOTAL 2nde pro. 1ère année C.A.P		Redoublement	Apprentissage	Divers	TOTAL GENERAL				
			Options technologiques																	
			Systèmes automatisés		Productique		Ecologie-agronomie-territoire-citoyenneté		Autre matière technologique											
Bassin du Mans	858	65,20%	10	0,76%	4	0,30%	5	0,38%	37	2,81%	333	25,30%	51	3,88%	54	4,10%	20	1,52%	1316	100%
Bassin Sarthe Nord	311	60,04%	7	1,35%	1	0,19%	1	0,19%	14	2,70%	141	27,22%	19	3,67%	21	4,05%	26	5,02%	518	100%
Bassin Sarthe Sud	360	58,92%	7	1,15%	1	0,16%	3	0,49%	25	4,09%	171	27,99%	40	6,55%	27	4,42%	13	2,13%	611	100%
TOTAL SARTHE	1529	62,54%	24	0,98%	6	0,25%	9	0,37%	76	3,11%	645	26,38%	110	4,50%	102	4,17%	59	2,41%	2445	100%

3ème générale (GARÇONS + FILLES) - Affectation à la rentrée 2000

Bassin de formation	TOTAL 2nde géné. & tech.		2nde générale et technologique								TOTAL 2nde pro. 1ère année C.A.P		Redoublement	Apprentissage	Divers	TOTAL GENERAL				
			Options technologiques																	
			Systèmes automatisés		Productique		Ecologie-agronomie-territoire-citoyenneté		Autre matière technologique											
Bassin du Mans	1516	60,71%	136	5,45%	56	2,24%	11	0,44%	64	2,56%	710	28,43%	113	4,53%	123	4,93%	35	1,40%	2497	100%
Bassin Sarthe Nord	546	54,65%	69	6,91%	31	3,10%	16	1,60%	18	1,80%	310	31,03%	40	4,00%	70	7,01%	33	3,30%	999	100%
Bassin Sarthe Sud	617	53,70%	81	7,05%	50	4,35%	17	1,48%	38	3,31%	370	32,20%	58	5,05%	84	7,31%	20	1,74%	1149	100%
TOTAL SARTHE	2679	57,67%	286	6,16%	137	2,95%	44	0,95%	120	2,58%	1390	29,92%	211	4,54%	277	5,96%	88	1,89%	4645	100%

3ème générale (GARÇONS)
BASSIN DU MANS - Affectation à la rentrée 2000

Etablissement	TOTAL 2nde gén. & tech.		2nde générale et technologique							TOTAL 2nde pro. 1ère année C.A.P		Redoublement	Apprentissage	Divers	TOTAL GENERAL					
			Options technologiques				Ecologie-agronomie- territoire-citoyenneté	Autre matière technologique												
			Systèmes automatisés		Productique															
ALLONNES <i>Kennedy</i>	24	53,33%	6	13,33%	6	13,33%		0,00%	2	4,44%	19	42,22%	2	4,44%		0,00%	0,00%	45	100%	
ALLONNES <i>Le Marin</i>	9	31,03%	3	10,34%	7	24,14%		0,00%		0,00%	19	65,52%		0,00%	1	3,45%	0,00%	29	100%	
ARNAGE <i>Lefevre</i>	20	43,48%	11	23,91%	5	10,87%	1	2,17%		0,00%	21	45,65%	2	4,35%	3	6,52%	0,00%	46	100%	
BALLON <i>Cassin</i>	23	71,88%	5	15,63%		0,00%		0,00%		0,00%	5	15,63%	1	3,13%	2	6,25%	1	3,13%	32	100%
CHAMPAGNE <i>Wright</i>	18	36,73%	8	16,33%		0,00%		0,00%	3	6,12%	17	34,69%	1	2,04%	13	26,53%	0,00%	49	100%	
CHANGE <i>Peletier</i>	18	56,25%		0,00%		0,00%		0,00%	1	3,13%	9	28,13%	1	3,13%	3	9,38%	1	3,13%	32	100%
COULAINES <i>Cocteau</i>	46	76,67%	15	25,00%	6	10,00%	1	1,67%		0,00%	10	16,67%	3	5,00%	1	1,67%	0,00%	60	100%	
ECOMMOY <i>Musset</i>	27	55,10%	9	18,37%	2	4,08%		0,00%	1	2,04%	16	32,65%	3	6,12%	3	6,12%	0,00%	49	100%	
LA SUZE <i>Trouvé Chauvel</i>	17	41,46%	5	12,20%	2	4,88%	3	7,32%	1	2,44%	16	39,02%	1	2,44%	6	14,63%	1	2,44%	41	100%
LE MANS <i>Berthelot</i>	59	69,41%	7	8,24%	3	3,53%		0,00%	2	2,35%	15	17,65%	8	9,41%	2	2,35%	1	1,18%	85	100%
LE MANS <i>Camus</i>	33	67,35%		0,00%	3	6,12%		0,00%		0,00%	14	28,57%	2	4,08%		0,00%	0,00%	49	100%	
LE MANS <i>Fournier</i>	19	39,58%	3	6,25%	4	8,33%		0,00%		0,00%	20	41,67%	6	12,50%	3	6,25%	0,00%	48	100%	
LE MANS <i>La Madeleine</i>	22	56,41%	3	7,69%		0,00%		0,00%		0,00%	8	20,51%	2	5,13%	6	15,38%	1	2,56%	39	100%
LE MANS <i>Le Plateau</i>	21	60,00%		0,00%		0,00%		0,00%		0,00%	7	20,00%	3	8,57%	4	11,43%	0,00%	35	100%	
LE MANS <i>Le Ronceray</i>	5	21,74%		0,00%		0,00%		0,00%		0,00%	14	60,87%	1	4,35%	3	13,04%	0,00%	23	100%	
LE MANS <i>L'Epine</i>	29	59,18%	6	12,24%	1	2,04%		0,00%		0,00%	14	28,57%	3	6,12%	2	4,08%	1	2,04%	49	100%
LE MANS <i>Les Sources</i>	19	65,52%	4	13,79%		0,00%		0,00%		0,00%	9	31,03%		0,00%	1	3,45%	0,00%	29	100%	
LE MANS <i>Maroc</i>	17	58,62%	4	13,79%	1	3,45%		0,00%		0,00%	8	27,59%	2	6,90%	2	6,90%	0,00%	29	100%	
LE MANS <i>Paré</i>	31	64,58%	2	4,17%	2	4,17%		17,00%	17	16,00%	16	33,33%		0,00%	1	2,08%	0,00%	48	100%	
LE MANS <i>Val d'Huisne</i>	6	30,00%	3	15,00%		0,00%		0,00%		0,00%	13	65,00%	1	5,00%		0,00%	0,00%	20	100%	
LE MANS <i>Vauguyon</i>	16	41,03%		0,00%		0,00%		0,00%		0,00%	18	46,15%	3	7,69%	1	2,56%	1	2,56%	39	100%
LE MANS <i>Vercel</i>	42	82,35%	2	3,92%	3	5,88%		0,00%		0,00%	5	9,80%	2	3,92%	2	3,92%	0,00%	51	100%	
LE MANS <i>Vieux Colombier</i>	24	66,67%		0,00%		0,00%		0,00%		0,00%	10	27,78%	1	2,78%		0,00%	1	2,78%	36	100%
LE MANS <i>Villaret</i>	32	68,09%	6	12,77%	1	2,13%	1	2,13%		0,00%	11	23,40%	4	8,51%		0,00%	0,00%	47	100%	
MULSANNE <i>Bollée</i>	22	53,66%	7	17,07%	2	4,88%		0,00%		0,00%	13	31,71%	2	4,88%	3	7,32%	1	2,44%	41	100%
PARIGNE <i>Cordelet</i>	18	38,30%	10	21,28%		0,00%		0,00%		0,00%	18	38,30%	3	6,38%	3	6,38%	5	10,64%	47	100%
SAINTE JAMME <i>Rostand</i>	20	44,44%	4	8,89%	2	4,44%		0,00%		0,00%	18	40,00%	3	6,67%	3	6,67%	1	2,22%	45	100%
YVRE L'EVEQUE <i>Pasteur</i>	21	55,26%	3	7,89%	2	5,26%		0,00%		0,00%	14	36,84%	2	5,26%	1	2,63%	0,00%	38	100%	
TOTAL BASSIN DU MANS	658	55,72%	126	10,67%	52	4,40%	6	0,51%	27	2,29%	377	31,92%	62	5,25%	69	5,84%	15	1,27%	1181	100%

3ème générale (FILLES)

BASSIN DU MANS - Affectation à la rentrée 2000

Etablissement	TOTAL 2nde gén. & tech.		2nde générale et technologique				TOTAL 2nde pro. 1ère année C.A.P		Redoublement	Apprentissage	Divers	TOTAL GENERAL								
			Options technologiques																	
			Systèmes automatisés	Productique	Ecologie-agronomie- territoire-citoyenneté	Autre matière technologique														
ALLONNES Kennedy	23	41,82%	0,00%	0,00%	0,00%	1	1,82%	28	50,91%	2	3,64%	2	3,64%	0,00%	55	100%				
ALLONNES Le Marin	28	68,29%	0,00%	0,00%	2,44%	1	4,76%	8	19,51%	3	7,32%	2	4,88%	0,00%	41	100%				
ARNAGE Lefeuve	38	62,30%	2	3,28%	1	1,64%	0,00%	15	24,59%	6	9,84%	1	1,64%	1	1,64%	61	100%			
BALLON Cassin	21	65,63%	0,00%	0,00%	0,00%	1	3,13%	7	21,88%	1	3,13%	2	6,25%	1	3,13%	32	100%			
CHAMPAGNE Wright	16	45,71%	0,00%	0,00%	0,00%	0,00%	0,00%	14	40,00%	1	2,86%	3	8,57%	1	2,86%	35	100%			
CHANGE Peletier	18	75,00%	0,00%	0,00%	0,00%	0,00%	0,00%	4	16,67%	1	4,17%	1	4,17%	0,00%	24	100%				
COULAINES Cocteau	44	73,33%	0,00%	0,00%	0,00%	0,00%	0,00%	11	18,33%	3	5,00%	1	1,67%	1	1,67%	60	100%			
ECOMMOY Musset	32	54,24%	0,00%	0,00%	0,00%	2	3,39%	24	40,68%	2	3,39%	1	1,69%	0,00%	59	100%				
LA SUZE Trouvé Chauvel	27	56,25%	4	8,33%	0,00%	0,00%	2	4,17%	10	20,83%	1	2,08%	8	16,67%	2	4,17%	48	100%		
LE MANS Berthelot	80	77,67%	2	1,94%	2	1,94%	1	0,97%	3	2,91%	12	11,65%	3	2,91%	7	6,80%	1	0,97%	103	100%
LE MANS Camus	42	73,68%	0,00%	0,00%	0,00%	3	5,26%	12	21,05%	1	1,75%	0,00%	2	3,51%	57	100%				
LE MANS Fournier	23	62,16%	0,00%	0,00%	1	2,70%	0,00%	6	16,22%	6	16,22%	2	5,41%	0,00%	37	100%				
LE MANS La Madeleine	28	70,00%	0,00%	0,00%	0,00%	0,00%	0,00%	8	20,00%	0,00%	0,00%	4	10,00%	0,00%	40	100%				
LE MANS Le Plateau	32	72,73%	0,00%	0,00%	0,00%	0,00%	0,00%	7	15,91%	2	4,55%	3	6,82%	0,00%	44	100%				
LE MANS Le Ronceray	12	48,00%	0,00%	0,00%	0,00%	0,00%	0,00%	12	48,00%	0,00%	0,00%	1	4,00%	0,00%	25	100%				
LE MANS L'Epine	35	72,92%	0,00%	0,00%	0,00%	0,00%	0,00%	10	20,83%	1	2,08%	2	4,17%	0,00%	48	100%				
LE MANS Les Sources	30	71,43%	0,00%	0,00%	0,00%	0,00%	0,00%	10	23,81%	1	2,38%	0,00%	1	2,38%	42	100%				
LE MANS Maroc	20	54,05%	0,00%	0,00%	0,00%	3	8,11%	14	37,84%	1	2,70%	1	2,70%	1	2,70%	37	100%			
LE MANS Paré	45	76,27%	0,00%	0,00%	0,00%	12	20,34%	13	22,03%	1	1,69%	0,00%	0,00%	0,00%	59	100%				
LE MANS Val d'Huisne	13	56,52%	0,00%	0,00%	0,00%	1	4,35%	10	43,48%	0,00%	0,00%	0,00%	0,00%	0,00%	23	100%				
LE MANS Vauguyon	17	47,22%	0,00%	0,00%	0,00%	2	5,56%	15	41,67%	3	8,33%	1	2,78%	0,00%	36	100%				
LE MANS Vercel	43	91,49%	0,00%	1	2,13%	0,00%	0,00%	3	6,38%	1	2,13%	0,00%	0,00%	0,00%	47	100%				
LE MANS Vieux Colombier	38	66,67%	0,00%	0,00%	0,00%	0,00%	0,00%	13	22,81%	1	1,75%	0,00%	5	8,77%	57	100%				
LE MANS Villaret	46	83,64%	0,00%	0,00%	0,00%	0,00%	0,00%	9	16,36%	0,00%	0,00%	0,00%	0,00%	0,00%	55	100%				
MULSANNE Bollée	24	48,98%	1	2,04%	0,00%	0,00%	0,00%	21	42,86%	1	2,04%	2	4,08%	1	2,04%	49	100%			
PARIGNE Cordelet	30	62,50%	1	2,08%	0,00%	0,00%	0,00%	14	29,17%	0,00%	0,00%	2	4,17%	2	4,17%	48	100%			
SAINTE JAMME Rostand	18	40,91%	0,00%	0,00%	2	4,55%	2	4,55%	16	36,36%	6	13,64%	3	6,82%	1	2,27%	44	100%		
YVRE L'EVEQUE Pasteur	35	70,00%	0,00%	0,00%	0,00%	1	2,00%	7	14,00%	3	6,00%	5	10,00%	0,00%	50	100%				
TOTAL BASSIN DU MANS	858	65,20%	10	0,76%	4	0,30%	5	0,38%	37	2,81%	51	3,88%	54	4,10%	20	1,52%	1316	100%		

3ème générale (GARÇONS + FILLES)

BASSIN DU MANS - Affectation à la rentrée 2000

Etablissement	TOTAL 2nde gén. & tech.		2nde générale et technologique						TOTAL 2nde pro. 1ère année C.A.P		Redoublement	Apprentissage	Divers	TOTAL GENERAL						
			Options technologiques																	
			Systèmes automatisés	Productique	Ecologie-agronomie- territoire-citoyenneté	Autre matière technologique														
ALLONNES Kennedy	47	47,00%	6	6,00%	6	6,00%	0,00%	3	3,00%	4	4,00%	2	2,00%	0,00%	100	100%				
ALLONNES Le Marin	37	52,86%	3	4,29%	7	10,00%	1	1,43%	4	5,71%	27	38,57%	3	4,29%	3	4,29%	0,00%	70	100%	
ARNAGE Lefevre	58	54,21%	13	12,15%	6	5,61%	1	0,93%	0,00%	36	33,64%	8	7,48%	4	3,74%	1	0,93%	107	100%	
BALLON Cassin	44	68,75%	5	7,81%	0,00%	0,00%	0,00%	1	1,56%	12	18,75%	2	3,13%	4	6,25%	2	3,13%	64	100%	
CHAMPAGNE Wright	34	40,48%	8	9,52%	0,00%	0,00%	0,00%	3	3,57%	31	36,90%	2	2,38%	16	19,05%	1	1,19%	84	100%	
CHANGE Peletier	36	64,29%	0,00%	0,00%	0,00%	0,00%	0,00%	1	1,79%	13	23,21%	2	3,57%	4	7,14%	1	1,79%	56	100%	
COULAINES Cocteau	90	75,00%	15	12,50%	6	5,00%	1	0,83%	0,00%	21	17,50%	6	5,00%	2	1,67%	1	0,83%	120	100%	
ECOMMOY Musset	59	54,63%	9	8,33%	2	1,85%	0,00%	3	2,78%	40	37,04%	5	4,63%	4	3,70%	0,00%	108	100%		
LA SUZE Trouvé Chauvel	44	49,44%	9	10,11%	2	2,25%	3	3,37%	3	3,37%	26	29,21%	2	2,25%	14	15,73%	3	3,37%	89	100%
LE MANS Berthelot	139	73,94%	9	4,79%	5	2,66%	1	0,53%	5	2,66%	27	14,36%	11	5,85%	9	4,79%	2	1,06%	188	100%
LE MANS Camus	75	70,75%	0,00%	0,00%	3	2,83%	0,00%	3	2,83%	26	24,53%	3	2,83%	0,00%	2	1,89%	106	100%		
LE MANS Fournier	42	49,41%	3	3,53%	4	4,71%	1	1,18%	0,00%	26	30,59%	12	14,12%	5	5,88%	0,00%	85	100%		
LE MANS La Madeleine	50	63,29%	3	3,80%	0,00%	0,00%	0,00%	0,00%	0,00%	16	16,00%	2	2,00%	10	10,00%	1	1,00%	79	100%	
LE MANS Le Plateau	53	67,09%	0,00%	0,00%	0,00%	0,00%	0,00%	0,00%	0,00%	14	17,72%	5	6,33%	7	8,86%	0,00%	79	100%		
LE MANS Le Ronceray	17	35,42%	0,00%	0,00%	0,00%	0,00%	0,00%	0,00%	0,00%	26	54,17%	1	2,08%	4	8,33%	0,00%	48	100%		
LE MANS L'Epine	64	65,98%	6	6,19%	1	1,03%	0,00%	0,00%	0,00%	24	24,74%	4	4,12%	4	4,12%	1	1,03%	97	100%	
LE MANS Les Sources	49	69,01%	4	5,63%	0,00%	0,00%	0,00%	0,00%	0,00%	19	26,76%	1	1,41%	1	1,41%	1	1,41%	71	100%	
LE MANS Maroc	37	56,06%	4	6,06%	1	1,52%	0,00%	3	4,55%	22	33,33%	3	4,55%	3	4,55%	1	1,52%	66	100%	
LE MANS Paré	76	71,03%	2	1,87%	2	1,87%	0,00%	29	27,10%	29	27,10%	1	0,93%	1	0,93%	0,00%	107	100%		
LE MANS Val d'Huisne	19	44,19%	3	6,98%	0,00%	0,00%	0,00%	1	2,33%	23	53,49%	1	2,33%	0,00%	0,00%	0,00%	43	100%		
LE MANS Vauguion	33	44,00%	0,00%	0,00%	0,00%	0,00%	0,00%	2	2,67%	33	44,00%	6	8,00%	2	2,67%	1	1,33%	75	100%	
LE MANS Vercel	85	86,73%	2	2,04%	4	4,08%	0,00%	0,00%	0,00%	8	8,16%	3	3,06%	2	2,04%	0,00%	98	100%		
LE MANS Vieux Colombier	62	66,67%	0,00%	0,00%	0,00%	0,00%	0,00%	23,00%	23	2,00%	2	2,15%	6	6,45%	6	6,45%	93	100%		
LE MANS Villaret	78	76,47%	6	5,88%	1	0,98%	1	0,98%	0,00%	20	19,61%	4	3,92%	0,00%	0,00%	0,00%	102	100%		
MULSANNE Bollée	46	51,11%	8	8,89%	2	2,22%	0,00%	0,00%	0,00%	34	37,78%	3	3,33%	5	5,56%	2	2,22%	90	100%	
PARIGNE Cordelet	48	50,53%	11	11,58%	0,00%	0,00%	0,00%	0,00%	0,00%	32	33,68%	3	3,16%	5	5,26%	7	7,37%	95	100%	
SAINTE JAMME Rostand	38	42,70%	4	4,49%	2	2,25%	2	2,25%	2	2,25%	34	38,20%	9	10,11%	6	6,74%	2	2,25%	89	100%
YVRE L'EVEQUE Pasteur	56	63,64%	3	3,41%	2	2,27%	0,00%	1	1,14%	21	23,86%	5	5,68%	6	6,82%	0,00%	88	100%		
TOTAL BASSIN DU MANS	1516	60,71%	136	5,45%	56	2,24%	11	0,44%	64	2,56%	710	28,43%	113	4,53%	123	4,93%	35	1,40%	2497	100%

3ème générale (GARÇONS)
BASSIN SARTHE NORD - Affectation à la rentrée 2000

Etablissement	TOTAL 2nde géné. & tech.		2nde générale et technologique				TOTAL 2nde pro. 1ère année C.A.P.		Redoublement	Apprentissage	Divers	TOTAL GENERAL								
			Options technologiques																	
			Systèmes automatisés	Productive	Ecologie-agronomie-territoire-citoyenneté	Autre matière technologique														
ANCINNES <i>Normandie Maine</i>	11	57,89%	1	5,26%	1	5,26%		0,00%		0,00%	7	36,84%	0,00%	1	5,26%	0,00%	19	100%		
BEAUMONT <i>Le Joncheray</i>	11	47,83%	1	4,35%		0,00%		0,00%		0,00%	9	39,13%	1	4,35%	2	8,70%	0,00%	23	100%	
BESSE <i>Courtanvaux</i>	7	41,18%	2	11,76%	1	5,88%		0,00%		0,00%	5	1,00%	1	4,00%	4	23,53%	0,00%	17	100%	
BONNETABLE <i>La Foresterie</i>	15	45,45%	3	9,09%		0,00%	1	3,03%	1	3,03%	14	42,42%	3	9,09%	1	3,03%	0,00%	33	100%	
BOULOIRE <i>G. Apollinaire</i>	10	33,33%	3	10,00%		0,00%	2	6,67%		0,00%	15	50,00%	1	3,33%	3	10,00%	1	3,33%	30	100%
CONNERRE <i>F. Grudé</i>	24	47,06%	10	19,61%	10	19,61%	3	5,88%	1	1,96%	20	39,22%	1	1,96%	5	9,80%	1	1,96%	51	100%
FRESNAY <i>L. Delibes</i>	14	51,85%	3	11,11%	2	7,41%	1	3,70%	2	7,41%	9	33,33%		0,00%	3	11,11%	1	3,70%	27	100%
LA FERTE-B. <i>Val d'Huisne</i>	39	61,90%	19	30,16%	1	1,59%		0,00%		0,00%	20	31,75%	4	6,35%		0,00%	0,00%	63	100%	
MAMERS <i>A. Mauboussin</i>	28	50,91%	3	5,45%	3	5,45%		0,00%		0,00%	22	40,00%	4	7,27%	1	1,82%	0,00%	55	100%	
MAROLLES <i>J. Moulin</i>	9	50,00%		0,00%		0,00%		0,00%		0,00%	7	38,89%		0,00%	2	11,11%	0,00%	18	100%	
MOULINS <i>Les Alpes Mancelles</i>	18	45,00%	7	17,50%	7	17,50%	3	7,50%		0,00%	18	45,00%	1	2,50%	2	5,00%	1	2,50%	40	100%
SAINT-CALAIS <i>J. Ferry</i>	13	38,24%	6	17,65%		0,00%	2	5,88%		0,00%	5	14,71%	2	5,88%	12	35,29%	2	5,88%	34	100%
ST-COSME <i>Véron de Forbonnais</i>	9	39,13%		0,00%		0,00%	1	4,35%		0,00%	8	34,78%	3	13,04%	3	13,04%	0,00%	23	100%	
VIBRAYE <i>G. Goussault</i>	27	56,25%	4	8,33%	5	10,42%	2	4,17%		0,00%	10	20,83%		0,00%	10	20,83%	1	2,08%	48	100%
TOTAL BASSIN SARTHE NORD	235	48,86%	62	12,89%	30	6,24%	15	3,12%	4	0,83%	169	35,14%	21	4,37%	49	10,19%	7	1,46%	481	100%

3ème générale (FILLES)
BASSIN SARTHE NORD - Affectation à la rentrée 2000

Etablissement	TOTAL 2nde géné. & tech.		2nde générale et technologique				TOTAL 2nde pro. 1ère année C.A.P.		Redoublement	Apprentissage	Divers	TOTAL GENERAL								
			Options technologiques																	
			Systèmes automatisés	Productive	Ecologie-agronomie-territoire-citoyenneté	Autre matière technologique														
ANCINNES <i>Normandie Maine</i>	12	60,00%		0,00%		0,00%	1	5,00%	5	25,00%	2	10,00%	1	5,00%		0,00%	0,00%	20	100%	
BEAUMONT <i>Le Joncheray</i>	11	57,89%		0,00%		0,00%		0,00%	6	31,58%	1	5,26%	1	5,26%		0,00%	0,00%	19	100%	
BESSE <i>Courtanvaux</i>	7	38,89%	1	5,56%		0,00%	1	5,56%	2	11,11%		0,00%	3	16,67%	6	33,33%		18	100%	
BONNETABLE <i>La Foresterie</i>	21	52,50%		0,00%		0,00%	3	7,50%	14	35,00%	3	7,50%	1	2,50%	1	2,50%		40	100%	
BOULOIRE <i>G. Apollinaire</i>	25	67,57%		0,00%		0,00%		0,00%	8	21,62%		0,00%	1	2,70%	3	8,11%		37	100%	
CONNERRE <i>F. Grudé</i>	44	65,67%		0,00%		0,00%	2	2,99%	15	22,39%	1	1,49%		0,00%	7	10,45%		67	100%	
FRESNAY <i>L. Delibes</i>	15	50,00%	1	3,33%	1	3,33%		0,00%	4	13,33%	8	26,67%		0,00%	5	16,67%	2	6,67%	30	100%
LA FERTE-B. <i>Val d'Huisne</i>	55	61,80%	2	2,25%		0,00%		0,00%	1	1,12%	28	31,46%	2	2,25%	4	4,49%		89	100%	
MAMERS <i>A. Mauboussin</i>	32	64,00%		0,00%		0,00%		0,00%	13	26,00%	3	6,00%	2	4,00%		0,00%	0,00%	50	100%	
MAROLLES <i>J. Moulin</i>	13	59,09%		0,00%		0,00%		0,00%	9	40,91%		0,00%		0,00%		0,00%		22	100%	
MOULINS <i>Les Alpes Mancelles</i>	29	70,73%		0,00%		0,00%	1	2,44%	6	14,63%	4	9,76%	2	4,88%		0,00%		41	100%	
SAINT-CALAIS <i>J. Ferry</i>	18	60,00%	1	3,33%		0,00%	1	3,33%	5	16,67%	2	6,67%		0,00%	5	16,67%		30	100%	
ST-COSME <i>Véron de Forbonnais</i>	5	29,41%		0,00%		0,00%		0,00%	1	5,88%	10	58,82%	1	5,88%		0,00%	1	5,88%	17	100%
VIBRAYE <i>G. Goussault</i>	24	63,16%	2	5,26%		0,00%		0,00%	12	31,58%		0,00%	1	2,63%	1	2,63%		38	100%	
TOTAL BASSIN SARTHE NORD	311	60,04%	7	1,35%	1	0,19%	1	0,19%	14	2,70%	141	27,22%	19	3,67%	21	4,05%	26	5,02%	518	100%

3ème générale (GARÇONS + FILLES)

BASSIN SARTHE NORD - Affectation à la rentrée 2000

Etablissement	TOTAL 2nde		2nde générale et technologique					TOTAL 2nde pro.		Redoublement	Apprentissage	Divers	TOTAL GENERAL							
			Options technologiques				ère année C.A.													
	géné. & tech.	Systèmes automatisés	Productique	Ecologie-agronomie-territoire-citoyenneté	Autre matière technologique															
ANCINNES <i>Normandie Maine</i>	23	58,97%	1	2,56%	1	2,56%	0,00%	1	2,56%	12	30,77%	2	5,13%	2	5,13%	0,00%	39	100%		
BEAUMONT <i>Le Joncheray</i>	22	52,38%	1	2,38%	0,00%	0,00%	0,00%	0,00%	0,00%	15	35,71%	2	4,76%	3	7,14%	0,00%	42	100%		
BESSE <i>Courtanvaux</i>	14	40,00%	3	8,57%	1	2,86%	0,00%	1	2,86%	7	20,00%	1	2,86%	7	20,00%	6	17,14%	35	100%	
BONNETABLE <i>La Foresterie</i>	36	49,32%	3	4,11%	0,00%	0,00%	1	1,37%	4	5,48%	28	38,36%	6	8,22%	2	2,74%	1	1,37%	73	100%
BOULOIRE <i>G. Apollinaire</i>	35	52,24%	3	4,48%	0,00%	0,00%	2	2,99%	0,00%	23	34,33%	1	1,49%	4	5,97%	4	5,97%	67	100%	
CONNERRE <i>F. Grudé</i>	68	57,63%	10	8,47%	10	8,47%	3	2,54%	3	2,54%	35	29,66%	2	1,69%	5	4,24%	8	6,78%	118	100%
FRESNAY <i>L. Delibes</i>	29	50,88%	4	7,02%	3	5,26%	1	1,75%	6	10,53%	17	29,82%	0,00%	0,00%	8	14,04%	3	5,26%	57	100%
LA FERTE-B. <i>Val d'Huisne</i>	94	61,84%	21	13,82%	1	0,66%	0,00%	0,00%	1	0,66%	48	31,58%	6	3,95%	4	2,63%	0,00%	0,00%	152	100%
MAMERS <i>A. Mauboussin</i>	60	57,14%	3	2,86%	3	2,86%	0,00%	0,00%	0,00%	35	33,33%	7	6,67%	3	2,86%	0,00%	0,00%	105	100%	
MAROLLES <i>J. Moulin</i>	22	55,00%	0,00%	0,00%	0,00%	0,00%	0,00%	0,00%	0,00%	16	40,00%	0,00%	0,00%	2	5,00%	0,00%	0,00%	40	100%	
MOULINS <i>Les Alpes Mancelles</i>	47	58,02%	7	8,64%	7	8,64%	4	4,94%	0,00%	24	29,63%	5	6,17%	4	4,94%	1	1,23%	81	100%	
SAINT-CALAIS <i>J. Ferry</i>	31	48,44%	7	10,94%	0,00%	0,00%	2	3,13%	1	1,56%	10	15,63%	4	6,25%	12	18,75%	7	10,94%	64	100%
ST-COSME <i>Véron de Forbonnais</i>	14	35,00%	0,00%	0,00%	0,00%	0,00%	1	2,50%	1	2,50%	18	45,00%	4	10,00%	3	7,50%	1	2,50%	40	100%
VIBRAYE <i>G. Goussault</i>	51	59,30%	6	6,98%	5	5,81%	2	2,33%	0,00%	22	25,58%	0,00%	0,00%	11	12,79%	2	2,33%	86	100%	
TOTAL BASSIN SARTHE NORD	546	54,65%	69	6,91%	31	3,10%	16	1,60%	18	1,80%	310	31,03%	40	4,00%	70	7,01%	33	3,30%	999	100%

3ème générale (GARÇONS)
BASSIN SARTHE SUD - Affectation à la rentrée 2000

Etablissement	TOTAL 2nde géné. & tech.		2nde générale et technologique				TOTAL 2nde pro. 1ère année C.A.P		Redoublement	Apprentissage	Divers	TOTAL GENERAL								
			Options technologiques																	
			Systèmes automatisés	Productique	Ecologie-agronomie-territoire-citoyenneté	Autre matière technologique														
CERANS <i>Belon</i>	7	53,85%	2	15,38%	2	15,38%	0,00%	0,00%	4	30,77%	0,00%	2	15,38%	0,00%	13	100%				
LA CHARTRE <i>Ronsard</i>	12	54,55%	5	22,73%	1	4,55%	2	9,09%	0,00%	8	36,36%	1	4,55%	0,00%	22	100%				
CHATEAU DU LOIR <i>Bercé</i>	17	47,22%	5	13,89%	5	13,89%	1	2,78%	1	2,78%	16	44,44%	0,00%	2	5,56%	1	2,78%	36	100%	
CONLIE <i>Pioger</i>	14	46,67%	0,00%	6	20,00%	0,00%	0,00%	10	33,33%	1	3,33%	5	16,67%	0,00%	30	100%				
LA FLECHE <i>Petit Versailles</i>	30	62,50%	5	10,42%	4	8,33%	2	4,17%	9	18,75%	14	29,17%	1	2,08%	3	6,25%	0,00%	48	100%	
LA FLECHE <i>Vieux Chêne</i>	22	47,83%	9	19,57%	5	10,87%	0,00%	0,00%	20	43,48%	1	2,17%	3	6,52%	0,00%	46	100%			
LE GRAND LUCE <i>Chevallier</i>	7	25,93%	1	3,70%	1	3,70%	1	3,70%	1	3,70%	12	44,44%	1	3,70%	6	22,22%	1	3,70%	27	100%
LE LUDE <i>Quatre Vents</i>	25	55,56%	8	17,78%	8	17,78%	1	2,22%	0,00%	17	37,78%	0,00%	3	6,67%	0,00%	45	100%			
LOUE <i>Bellevue</i>	7	22,58%	2	6,45%	0,00%	0,00%	0,00%	0,00%	13	41,94%	3	9,68%	8	25,81%	0,00%	31	100%			
MALICORNE <i>Pagnol</i>	14	45,16%	5	16,13%	4	12,90%	0,00%	0,00%	1	3,23%	8	25,81%	2	6,45%	5	16,13%	2	6,45%	31	100%
MAYET <i>Bouteloup</i>	9	42,86%	1	4,76%	0,00%	0,00%	0,00%	0,00%	9	42,86%	0,00%	3	14,29%	0,00%	21	100%				
PONTVALLAIN <i>Prévert</i>	14	36,84%	1	2,63%	1	2,63%	2	5,26%	0,00%	17	44,74%	2	5,26%	5	13,16%	0,00%	38	100%		
SABLE <i>Anjou</i>	20	40,00%	3	6,00%	6	12,00%	0,00%	0,00%	24	48,00%	2	4,00%	4	8,00%	0,00%	50	100%			
SABLE <i>Reverdy</i>	41	61,19%	25	37,31%	6	8,96%	1	1,49%	0,00%	20	29,85%	3	4,48%	2	2,99%	1	1,49%	67	100%	
SILLE LE GUILLAUME <i>Scarron</i>	18	54,55%	2	6,06%	0,00%	0,00%	4	12,12%	1	3,03%	7	21,21%	1	3,03%	5	15,15%	2	6,06%	33	100%
TOTAL BASSIN SARTHE SUD	257	47,77%	74	13,75%	49	9,11%	14	2,60%	13	2,42%	199	36,99%	18	3,35%	57	10,59%	7	1,30%	538	100%

3ème générale (FILLES)
BASSIN SARTHE SUD - Affectation à la rentrée 2000

Etablissement	TOTAL 2nde géné. & tech.		2nde générale et technologique				TOTAL 2nde pro. 1ère année C.A.P		Redoublement	Apprentissage	Divers	TOTAL GENERAL								
			Options technologiques																	
			Systèmes automatisés	Productique	Ecologie-agronomie-territoire-citoyenneté	Autre matière technologique														
CERANS <i>Belon</i>	9	42,86%	0,00%	0,00%	0,00%	0,00%	3	14,29%	6	28,57%	4	19,05%	2	9,52%	0,00%	21	100%			
LA CHARTRE <i>Ronsard</i>	15	60,00%	0,00%	0,00%	0,00%	0,00%	2	8,00%	9	36,00%	1	4,00%	0,00%	0,00%	0,00%	25	100%			
CHATEAU DU LOIR <i>Bercé</i>	26	55,32%	0,00%	0,00%	0,00%	0,00%	1	2,13%	14	29,79%	6	12,77%	1	2,13%	0,00%	47	100%			
CONLIE <i>Pioger</i>	19	65,52%	0,00%	0,00%	0,00%	0,00%	0,00%	7	24,14%	2	6,90%	0,00%	1	3,45%	0,00%	29	100%			
LA FLECHE <i>Petit Versailles</i>	26	57,78%	0,00%	0,00%	0,00%	0,00%	3	6,67%	13	28,89%	3	6,67%	3	6,67%	0,00%	45	100%			
LA FLECHE <i>Vieux Chêne</i>	53	69,74%	0,00%	0,00%	0,00%	0,00%	1	1,32%	16	21,05%	3	3,95%	1	1,32%	3	3,95%	76	100%		
LE GRAND LUCE <i>Chevallier</i>	19	70,37%	1	3,70%	1	3,70%	0,00%	1	3,70%	5	18,52%	2	7,41%	1	3,70%	0,00%	27	100%		
LE LUDE <i>Quatre Vents</i>	36	61,02%	0,00%	0,00%	0,00%	0,00%	1	1,69%	19	32,20%	3	5,08%	0,00%	1	1,69%	0,00%	59	100%		
LOUE <i>Bellevue</i>	23	71,88%	0,00%	0,00%	0,00%	0,00%	3	9,38%	6	18,75%	1	3,13%	2	6,25%	0,00%	32	100%			
MALICORNE <i>Pagnol</i>	20	52,63%	0,00%	0,00%	0,00%	0,00%	2	5,26%	7	18,42%	4	10,53%	4	10,53%	3	7,89%	38	100%		
MAYET <i>Bouteloup</i>	7	28,00%	0,00%	0,00%	0,00%	0,00%	0,00%	16	64,00%	0,00%	0,00%	2	8,00%	0,00%	25	100%				
PONTVALLAIN <i>Prévert</i>	9	34,62%	1	3,85%	0,00%	0,00%	2	7,69%	7	26,92%	3	11,54%	4	15,38%	0,00%	26	100%			
SABLE <i>Anjou</i>	42	63,64%	1	1,52%	0,00%	0,00%	0,00%	16	24,24%	4	6,06%	4	6,06%	0,00%	66	100%				
SABLE <i>Reverdy</i>	29	55,77%	4	7,69%	0,00%	0,00%	4	7,69%	17	32,69%	2	3,85%	4	7,69%	0,00%	52	100%			
SILLE LE GUILLAUME <i>Scarron</i>	27	62,79%	0,00%	0,00%	3	6,98%	2	4,65%	13	30,23%	2	4,65%	0,00%	1	2,33%	0,00%	43	100%		
TOTAL BASSIN SARTHE SUD	360	58,92%	7	1,15%	1	0,16%	3	0,49%	25	4,09%	171	27,99%	40	6,55%	27	4,42%	13	2,13%	611	100%

3ème générale (GARÇONS + FILLES)

BASSIN SARTHE SUD - Affectation à la rentrée 2000

Etablissement	TOTAL 2nde géné. & tech.		2nde générale et technologique						TOTAL 2nde pro. 1ère année C.A.P		Redoublement	Apprentissage	Divers	TOTAL GENERAL						
			Options technologiques																	
	Systèmes automatisés	Productique	Ecologie-agronomie- territoire-citoyenneté	Autre matière technologique																
CERANS <i>Belon</i>	16	47,06%	2	5,88%	2	5,88%	0,00%	3	8,82%	10	29,41%	4	11,76%	4	11,76%	0,00%	34	100%		
LA CHARTRE <i>Ronsard</i>	27	57,45%	5	10,64%	1	2,13%	2	4,26%	2	4,26%	17	36,17%	2	4,26%	1	2,13%	0,00%	47	100%	
CHATEAU DU LOIR <i>Bercé</i>	43	51,81%	5	6,02%	5	6,02%	1	1,20%	2	2,41%	30	36,14%	6	7,23%	3	3,61%	1	1,20%	83	100%
CONLIE <i>Piogier</i>	33	55,93%		0,00%	6	10,17%		0,00%		0,00%	17	28,81%	3	5,08%	5	8,47%	1	1,69%	59	100%
LA FLECHE <i>Petit Versailles</i>	56	60,22%	5	5,38%	4	4,30%	2	2,15%	12	12,90%	27	29,03%	4	4,30%	6	6,45%	0,00%	93	100%	
LA FLECHE <i>Vieux Chêne</i>	75	61,48%	9	7,38%	5	4,10%		0,00%	1	0,82%	36	29,51%	4	3,28%	4	3,28%	3	2,46%	122	100%
LE GRAND LUCE <i>Chevallier</i>	26	48,15%	2	3,70%	2	3,70%	1	1,85%	2	3,70%	17	31,48%	3	5,56%	7	12,96%	1	1,85%	54	100%
LE LUDE <i>Quatre Vents</i>	61	58,65%	8	7,69%	8	7,69%	1	0,96%	1	0,96%	36	34,62%	3	2,88%	3	2,88%	1	0,96%	104	100%
LOUE <i>Bellevue</i>	30	47,62%	2	3,17%		0,00%		0,00%	3	4,76%	19	30,16%	4	6,35%	10	15,87%	0,00%	63	100%	
MALICORNE <i>Pagnol</i>	34	49,28%	5	7,25%	4	5,80%		0,00%	3	4,35%	15	21,74%	6	8,70%	9	13,04%	5	7,25%	69	100%
MAYET <i>Bouteloup</i>	16	34,78%	1	2,17%		0,00%		0,00%		0,00%	25	54,35%		0,00%	5	10,87%	0,00%	46	100%	
PONTVALLAIN <i>Prévert</i>	23	35,94%	2	3,13%	1	1,56%	2	3,13%	2	3,13%	24	37,50%	5	7,81%	8	12,50%	4	6,25%	64	100%
SABLE <i>Anjou</i>	62	53,45%	4	3,45%	6	5,17%		0,00%		0,00%	40	34,48%	6	5,17%	8	6,90%	0,00%	116	100%	
SABLE <i>Reverdy</i>	70	58,82%	29	24,37%	6	5,04%	1	0,84%	4	3,36%	37	31,09%	5	4,20%	6	5,04%	1	0,84%	119	100%
SILLE LE GUILLAUME <i>Scarron</i>	45	59,21%	2	2,63%		0,00%	7	9,21%	3	3,95%	20	26,32%	3	3,95%	5	6,58%	3	3,95%	76	100%
TOTAL BASSIN SARTHE SUD	617	53,70%	81	7,05%	50	4,35%	17	1,48%	38	3,31%	370	32,20%	58	5,05%	84	7,31%	20	1,74%	1149	100%

DISPOSITIF RELAIS

DISPOSITIF RELAIS (GARÇONS + FILLES)

Situation à la rentrée 2000 - Sarthe Enseignement public

Etablissement	5ème	4ème générale & techno.	3ème générale	Apprentissage	Etablissement spécialisé	Divers	TOTAL
LE MANS <i>Maroc</i>	1 9,09%	0,00%	0,00%	5 45,45%	3 27,27%	2 18,18%	11 100%
TOTAL SARTHE Rentrée scolaire 1999		2 11,76%	1 5,88%			14 82,35%	17 100%
TOTAL SARTHE Rentrée scolaire 1998		2 40,00%	1 20,00%		2 40,00%		5 100%
TOTAL SARTHE Rentrée scolaire 1997		3 18,75%		3 18,75%		10 62,50%	16 100%
TOTAL SARTHE Rentrée scolaire 1996	1 6,25%	4 25,00%	1 6,25%	3 18,75%	0,00%	7 43,75%	16 100%
TOTAL SARTHE Rentrée scolaire 1995	1 10,00%	1 10,00%			3 30,00%	5 50,00%	10 100%

(*) Détail de la colonne divers :

La situation des 12 jeunes ayant fréquenté la classe intermédiaire en 1999/2000, observée début septembre, se résume ainsi :

garçons : 11

filles : 1

1- <i>provenance à l'entrée</i> :	IRP les Aubrys	1
	collège Peletier Changé	1
	collège Pasteur Yvré	1
	collège Cordelet Parigné	1
	collège Plateau	1
	collège Fournier	1
	collège Lassay	1
	orphelins d'Auteuil	1
	collège Grudé Connerré	1
	EREA	1
	EPFAR	1
	CIPPA La Ferté	1
2 - Détail des colonnes "divers" et "établissement spécialisé" :	hospitalisé au CHS	1
	EPFAR	1
	CAP Monjoie	2

S.E.G.P.A.

E.R.E.A.

**Formation Professionnelle 2
(3ème SEGPA - 3ème EREA) - GARÇONS
Affectation à la rentrée 2000**

Etablissement	FP 3	Redou- blement	L.P.	Appren- tissage	CIPPA	Divers	TOTAL
ALLONNES Kennedy	2 28,57%	0,00%	0,00%	4 57,14%	1 14,29%	0,00%	7 100%
BALLON Cassin	0,00%	0,00%	1 16,67%	4 66,67%	0,00%	1 16,67%	6 100%
BOULOIRE Apollinaire	0,00%	0,00%	0,00%	5 100,00%	0,00%	0,00%	5 100%
CHAMPAGNE Wright	1 14,29%	0,00%	0,00%	4 57,14%	1 14,29%	1 14,29%	7 100%
CHANGE EREA	19 95,00%	0,00%	0,00%	0,00%	1 5,00%	0,00%	20 100%
CHATEAU Bercé	4 33,33%	0,00%	0,00%	6 50,00%	0,00%	2 16,67%	12 100%
CONLIE Pioger	3 60,00%	2 40,00%	0,00%	0,00%	0,00%	0,00%	5 100%
COULAINES Cocteau	3 100,00%	0,00%	0,00%	0,00%	0,00%	0,00%	3 100%
ECOMMOY Musset	0,00%	0,00%	2 20,00%	8 80,00%	0,00%	0,00%	10 100%
LA FERTE Val d'Huisne	0,00%	0,00%	1 12,50%	3 37,50%	2 25,00%	2 25,00%	8 100%
LA FLECHE Petit Versailles	0,00%	1 6,67%	0,00%	8 53,33%	1 6,67%	5 33,33%	15 100%
LE MANS Madeleine	3 50,00%	0,00%	0,00%	3 50,00%	0,00%	0,00%	6 100%
LE MANS Sources	2 66,67%	0,00%	0,00%	0,00%	0,00%	1 33,33%	3 100%
LE MANS Maroc	5 62,50%	0,00%	2 25,00%	0,00%	0,00%	1 12,50%	8 100%
LE MANS Val d'Huisne	2 50,00%	0,00%	1 25,00%	1 25,00%	0,00%	0,00%	4 100%
LE MANS Vauguyon	2 18,18%	0,00%	4 36,36%	3 27,27%	0,00%	2 18,18%	11 100%
LE MANS Villaret	2 66,67%	0,00%	0,00%	1 33,33%	0,00%	0,00%	3 100%
MAMERS Mauboussin	0,00%	0,00%	1 20,00%	3 60,00%	0,00%	1 20,00%	5 100%
PARIGNE Cordelet	0,00%	0,00%	0,00%	3 75,00%	0,00%	1 25,00%	4 100%
SABLE Anjou	0,00%	2 15,38%	4 30,77%	1 7,69%	0,00%	6 46,15%	13 100%
TOTAL SARTHE	48 30,97%	5 3,23%	16 10,32%	57 36,77%	6 3,87%	23 14,84%	155 100%

**Formation Professionnelle 2
(3ème SEGPA - 3ème EREA) - FILLES
Affectation à la rentrée 2000**

Etablissement	FP 3	Redou- blement	L.P.	Appren- tissage	CIPPA	Divers	TOTAL
ALLONNES Kennedy	4 80,00%	0,00%	0,00%	1 20,00%	0,00%	0,00%	5 100%
BALLON Cassin	0,00%	0,00%	5 83,33%	0,00%	0,00%	1 16,67%	6 100%
BOULOIRE Apollinaire	0,00%	0,00%	3 60,00%	0,00%	0,00%	2 40,00%	5 100%
CHAMPAGNE Wright	1 50,00%	0,00%	0,00%	0,00%	1 50,00%	0,00%	2 100%
CHANGE EREA							0
CHATEAU Bercé	0,00%	1 14,29%	1 14,29%	2 28,57%	2 28,57%	1 14,29%	7 100%
CONLIE Pioger	0,00%	0,00%	1 16,67%	2 33,33%	0,00%	3 50,00%	6 100%
COULAINES Cocteau	7 100,00%	0,00%	0,00%	0,00%	0,00%	0,00%	7 100%
ECOMMOY Musset							0
LA FERTE Val d'Huisne	0,00%	0,00%	1 33,33%	0,00%	0,00%	2 66,67%	3 100%
LA FLECHE Petit Versailles	0,00%	0,00%	3 33,33%	1 11,11%	2 22,22%	3 33,33%	9 100%
LE MANS Madeleine	0,00%	0,00%	1 50,00%	0,00%	0,00%	1 50,00%	2 100%
LE MANS Sources	3 27,27%	0,00%	8 72,73%	0,00%	0,00%	0,00%	11 100%
LE MANS Maroc	5 62,50%	0,00%	2 25,00%	1 12,50%	0,00%	0,00%	8 100%
LE MANS Val d'Huisne	2 18,18%	0,00%	8 72,73%	0,00%	0,00%	1 9,09%	11 100%
LE MANS Vauguyon	0,00%	0,00%	1 33,33%	1 33,33%	1 33,33%	0,00%	3 100%
LE MANS Villaret	3 50,00%	0,00%	0,00%	2 33,33%	0,00%	1 16,67%	6 100%
MAMERS Mauboussin	0,00%	0,00%	3 33,33%	3 33,33%	0,00%	3 33,33%	9 100%
PARIGNE Cordelet	0,00%	0,00%	1 14,29%	1 14,29%	0,00%	5 71,43%	7 100%
SABLE Anjou	4 33,33%	1 8,33%	1 8,33%	0,00%	1 8,33%	5 41,67%	12 100%
TOTAL SARTHE	29 24,37%	2 1,68%	39 32,77%	14 11,76%	7 5,88%	28 23,53%	119 100%

**Formation Professionnelle 1 (4ème SEGPA - 4ème EREA)
(GARÇONS + FILLES)
Affectation à la rentrée 2000**

Etablissement	Passage en 3ème (FP 2)	Redou- blement	Classe générale college	Divers	TOTAL
ALLONNES <i>Kennedy</i>	11 91,67%	0,00%	0,00%	1 8,33%	12 100%
BALLON <i>Cassin</i>	9 100,00%	0,00%	0,00%	0,00%	9 100%
BOULOIRE <i>Apollinaire</i>	14 87,50%	0,00%	0,00%	2 12,50%	16 100%
CHANGE <i>EREA</i>	29 100,00%	0,00%	0,00%	0,00%	29 100%
CHAMPAGNE <i>Wright</i>	7 100,00%	0,00%	0,00%	0,00%	7 100%
CHATEAU <i>Bercé</i>	14 77,78%	0,00%	0,00%	4 22,22%	18 100%
CONLIE <i>Pioger</i>	11 84,62%	0,00%	0,00%	2 15,38%	13 100%
ECOMMOY <i>Musset</i>	9 75,00%	1 8,33%	0,00%	2 16,67%	12 100%
LA FERTE <i>Val d'Huisne</i>	3 21,43%	7 50,00%	0,00%	4 28,57%	14 100%
LA FLECHE <i>Petit Versailles</i>	19 90,48%	0,00%	0,00%	2 9,52%	21 100%
LE MANS <i>Madeleine</i>	8 66,67%	0,00%	0,00%	4 33,33%	12 100%
LE MANS <i>Sources</i>	7 100,00%	0,00%	0,00%	0,00%	7 100%
LE MANS <i>Maroc</i>	16 100,00%	0,00%	0,00%	0,00%	16 100%
LE MANS <i>Val d'Huisne</i>	15 100,00%	0,00%	0,00%	0,00%	15 100%
LE MANS <i>Vauguyon</i>	15 93,75%	0,00%	0,00%	1 6,25%	16 100%
LE MANS <i>Villaret</i>	11 100,00%	0,00%	0,00%	0,00%	11 100%
MAMERS <i>Mauboussin</i>	8 100,00%	0,00%	0,00%	0,00%	8 100%
PARIGNE <i>Cordelet</i>	12 92,31%	0,00%	0,00%	1 7,69%	13 100%
SABLE <i>Anjou</i>	17 89,47%	0,00%	0,00%	2 10,53%	19 100%
TOTAL SARTHE	235 87,69%	8 2,99%	0 0,00%	25 9,33%	268 100%

**Formation Professionnelle 2 (3ème SEGPA - 3ème EREA)
(GARÇONS + FILLES)**

Affectation à la rentrée 2000

Etablissement	FP 3	Redoublement	L.P.	Apprentissage	CIPPA	Divers	TOTAL
ALLONNES <i>Kennedy</i>	6 50,00%	0,00%	0,00%	6 50,00%	1,00%	0,00%	12 100%
BALLON <i>Cassin</i>	0,00%	0,00%	6 50,00%	4 33,33%	0,00%	2 16,67%	12 100%
BOULOIRE <i>Apollinaire</i>	0,00%	0,00%	3 30,00%	5 50,00%	0,00%	2 20,00%	10 100%
CHAMPAGNE <i>Wright</i>	2 22,22%	0,00%	0,00%	4 44,44%	2 22,22%	1 11,11%	9 100%
CHANGE <i>EREA</i>	19 95,00%	0,00%	0,00%	0,00%	1 5,00%	0,00%	20 100%
CHATEAU DU LOIR <i>Bercé</i>	4 21,05%	1 5,26%	1 5,26%	8 42,11%	2 10,53%	3 15,79%	19 100%
CONLIE <i>Pioger</i>	0,00%	0,00%	4 36,36%	4 36,36%	0,00%	3 27,27%	11 100%
COULAINES <i>Cocteau</i>	10 100,00%	0,00%	0,00%	0,00%	0,00%	0,00%	10 100%
ECOMMOY <i>Musset</i>	10 100,00%	0,00%	0,00%	0,00%	0,00%	0,00%	10 100%
LA FERTE-BERNARD <i>Val d'Huisne</i>	0,00%	0,00%	2 18,18%	3 27,27%	2 18,18%	4 36,36%	11 100%
LA FLECHE <i>Petit Versailles</i>	0,00%	1 4,17%	3 12,50%	9 37,50%	3 12,50%	8 33,33%	24 100%
LE MANS <i>La Madeleine</i>	3 37,50%	0,00%	1 12,50%	3 37,50%	0,00%	1 12,50%	8 100%
LE MANS <i>Les Sources</i>	5 35,71%	0,00%	8 57,14%	0,00%	0,00%	1 7,14%	14 100%
LE MANS <i>Maroc</i>	10 62,50%	0,00%	4 25,00%	1 6,25%	0,00%	1 6,25%	16 100%
LE MANS <i>Val d'Huisne</i>	4 26,67%	0,00%	9 60,00%	1 6,67%	0,00%	1 6,67%	15 100%
LE MANS <i>Vauguion</i>	2 14,29%	0,00%	5 35,71%	4 28,57%	1 7,14%	2 14,29%	14 100%
LE MANS <i>Villaret</i>	5 55,56%	0,00%	0,00%	3 33,33%	0,00%	1 11,11%	9 100%
MAMERS <i>Mauboussin</i>	0,00%	0,00%	4 28,57%	6 42,86%	0,00%	4 28,57%	14 100%
PARIGNE L'EVEQUE <i>Cordelet</i>	0,00%	0,00%	1 9,09%	4 36,36%	0,00%	6 54,55%	11 100%
SABLE <i>Anjou</i>	4 16,00%	3 12,00%	5 20,00%	1 4,00%	1 4,00%	11 44,00%	25 100%
TOTAL SARTHE	84 30,66%	5 1,82%	56 20,44%	66 24,09%	12 4,38%	51 18,61%	274 100%

**Formation Professionnelle 3 (SEGPA)
(GARÇONS + FILLES)
Affectation à la rentrée 2000**

Etablissement	FP 4	Admission en L.P.	CIPPA	Divers	Total
ALLONNES Kennedy	3 27,27%	0,00%	0,00%	8 72,73%	11 100%
CHATEAU Bercé	5 83,33%	0,00%	0,00%	1 16,67%	6 100%
COULAINES Cocteau	2 25,00%	0,00%	0,00%	6 75,00%	8 100%
LE MANS La Madeleine	3 50,00%	0,00%	0,00%	3 50,00%	6 100%
LE MANS Maroc	10 62,50%	0,00%	0,00%	6 37,50%	16 100%
LE MANS Vauguyon	6 60,00%	0,00%	0,00%	4 40,00%	10 100%
LE MANS Villaret	3 75,00%	0,00%	0,00%	1 25,00%	4 100%
MAMERS Mauboussin	6 100,00%	0,00%	0,00%	0,00%	6 100%
TOTAL	38 56,72%	0 0,00%	0 0,00%	29 43,28%	67 100%

**Formation Professionnelle 4 (SEGPA)
(GARÇONS + FILLES)
Affectation à la rentrée 2000**

Etablissement	Redoublement en FP 4	2nde pro en L.P.	CIPPA	Divers	Total
ALLONNES Kennedy	0,00%	1 675,00%	0,00%	8 88,89%	9 100%
CHATEAU Bercé	0,00%	0,00%	0,00%	3 100,00%	3 100%
COULAINES Cocteau	4 66,67%	0,00%	0,00%	2 33,33%	6 100%
LE MANS La Madeleine	0,00%	0,00%	0,00%	6 100,00%	6 100%
LE MANS Val d'Huisne	0,00%	0,00%	0,00%	2 100,00%	2 100%
LE MANS Vauguyon	0,00%	0,00%	0,00%	3 100,00%	3 100%
LE MANS Villaret	0,00%	1 16,67%	0,00%	5 83,33%	6 100%
TOTAL	4 11,43%	2 5,71%	0 0,00%	29 82,86%	35 100%

C.I.P.P.A.

CIPPA (GARÇONS)
Situation à la rentrée 2000
Sarthe - Enseignement public

Etablissement	CIPPA ou formation intégrée	2nde pro en L.P.	Apprentissage	Contrat qualif.	Emploi types CDD - CES	Emploi type CDI	Divers	TOTAL
ALLONNES <i>Le Marin</i>	0,00%	2 14,29%	2 14,29%	0,00%	5 35,71%	0,00%	5 35,71%	14 100%
COULAINES <i>Cocteau</i>	0,00%	0,00%	7 63,64%	0,00%	2 18,18%	0,00%	2 18,18%	11 100%
LA FERTE <i>Val d'Huisne</i>	2 11,76%	3 17,65%	0,00%	6 35,29%	0,00%	2 11,76%	4 23,53%	17 100%
LA FLECHE <i>Petit Versailles</i>	3 33,33%	0,00%	1 11,11%	0,00%	0,00%	0,00%	5 55,56%	9 100%
LE MANS <i>Maroc</i>	0,00%	0,00%	3 30,00%	0,00%	1 10,00%	0,00%	6 60,00%	10 100%
LE MANS <i>Val d'Huisne</i>	2 22,22%	0,00%	2 22,22%	1 11,11%	0,00%	0,00%	4 44,44%	9 100%
SABLE <i>Cros</i>	0,00%	1 11,11%	2 22,22%	0,00%	1 11,11%	0,00%	5 55,56%	9 100%
TOTAL SARTHE Rentrée scolaire 1999	7 8,86%	6 7,59%	17 21,52%	7 8,86%	9 11,39%	2 2,53%	31 39,24%	79 100%

CIPPA (FILLES)
Situation à la rentrée 2000
Sarthe - Enseignement public

Etablissement	CIPPA ou formation intégrée	2nde pro en L.P.	Apprentissage	Contrat qualif.	Emploi types CDD - CES	Emploi type CDI	Divers	TOTAL
ALLONNES <i>Le Marin</i>	0,00%	0,00%	0,00%	0,00%	3 30,00%	0,00%	7 70,00%	10 100%
COULAINES <i>Cocteau</i>	1 20,00%	0,00%	0,00%	0,00%	0,00%	1 20,00%	3 60,00%	5 100%
LA FERTE <i>Val d'Huisne</i>	2 33,33%	1 16,67%	0,00%	1 16,67%	0,00%	0,00%	2 33,33%	6 100%
LA FLECHE <i>Petit Versailles</i>	0,00%	0,00%	1 20,00%	0,00%	1 20,00%	0,00%	3 60,00%	5 100%
LE MANS <i>Maroc</i>	1 0,00%	0,00%	4 33,33%	1 8,33%	2 16,67%	0,00%	4 33,33%	12 100%
LE MANS <i>Val d'Huisne</i>	0,00%	1 16,67%	0,00%	0,00%	0,00%	0,00%	5 83,33%	6 100%
SABLE <i>Cros</i>	0,00%	2 33,33%	2 33,33%	0,00%	0,00%	0,00%	2 33,33%	6 100%
TOTAL SARTHE Rentrée scolaire 1999	4 8,00%	4 8,00%	7 14,00%	2 4,00%	6 12,00%	1 2,00%	26 52,00%	50 100%

CIPPA (GARÇONS + FILLES)
Situation à la rentrée 2000
Sarthe, Enseignement public

Etablissement	CIPPA ou formation intégrée	2nde pro en L.P.	Apprentissage	Contrat qualif.	Emploi types CDD - CES	Emploi type CDI	Divers	TOTAL
ALLONNES <i>Le Marin</i>	0,00%	2 8,33%	2 8,33%	0,00%	8 33,33%	0,00%	12 50,00%	24 100%
COULAINES <i>Cocteau</i>	1 6,25%	0,00%	7 43,75%	0,00%	2 12,50%	1 6,25%	5 31,25%	16 100%
LA FERTE <i>Val d'Huisne</i>	4 17,39%	4 17,39%	0,00%	7 30,43%	0,00%	2 8,70%	6 26,09%	23 100%
LA FLECHE <i>Petit Versailles</i>	3 21,43%	0,00%	2 14,29%	0,00%	1 7,14%	0,00%	8 57,14%	14 100%
LE MANS <i>Maroc</i>	1 0,00%	0,00%	7 31,82%	1 4,55%	3 13,64%	0,00%	10 45,45%	22 95%
LE MANS <i>Val d'Huisne</i>	2 13,33%	1 6,67%	2 13,33%	1 6,67%	0,00%	0,00%	9 60,00%	15 100%
SABLE <i>Cros</i>	0,00%	3 20,00%	4 26,67%	0,00%	1 6,67%	0,00%	7 46,67%	15 100%
TOTAL SARTHE Rentrée scolaire 2000	11 8,53%	10 7,75%	24 18,60%	9 6,98%	15 11,63%	3 2,33%	57 44,19%	129 100%

TOTAL SARTHE Rentrée scolaire 1999	6 3,97%	13 8,61%	37 24,50%	4 2,65%	25 16,56%	3 1,99%	63 41,72%	151 100%
TOTAL SARTHE Rentrée scolaire 1998	8 4,71%	12 7,06%	43 25,29%	6 3,53%	25 14,71%	1 0,59%	75 44,12%	170 100%
TOTAL SARTHE Rentrée scolaire 1997	9 4,86%	4 2,16%	44 23,78%	2 1,08%	14 7,57%	1 0,54%	111 60,00%	185 100%
TOTAL SARTHE Rentrée scolaire 1996	7 4,52%	10 6,45%	32 20,65%	1 0,65%	12 7,74%	2 1,29%	90 58,06%	155 100%
TOTAL SARTHE Rentrée scolaire 1995	10 6,94%	7 4,86%	36 25,00%		12 8,33%	2 1,39%	77 53,47%	144 100%
TOTAL SARTHE Rentrée scolaire 1994	6 4,55%	14 10,61%	50 37,88%	1 0,76%	3 2,27%	2 1,52%	56 42,42%	132 100%

LYCÉES PROFESSIONNELS

4 ÈME TECHNO

3 ÈME TECHNO

**Evolution de l'orientation après la 3ème technologique
de 1987 à 2000 - enseignement public - Sarthe**

Rentrée scolaire	2nde pro / CAP		2nde géné et techno		Redoublement		Apprentissage		Divers		Total	
1987	42	72,41%	0	0,00%	3	5,17%	3	5,17%	10	17,24%	58	100%
1988	302	78,85%	6	1,57%	3	0,78%	19	4,96%	53	13,84%	383	100%
1989	442	84,35%	0	0,00%	3	0,57%	41	7,82%	38	7,25%	524	100%
1990	425	82,85%	3	0,58%	2	0,39%	30	5,85%	53	10,33%	513	100%
1991	374	72,62%	5	0,97%	1	0,19%	43	8,35%	92	17,86%	515	100%
1992	336	71,34%	1	0,21%	5	1,06%	67	14,23%	62	13,16%	471	100%
1993	415	77,72%	3	0,56%	10	1,87%	61	11,42%	45	8,43%	534	100%
1994	346	70,76%	0	0,00%	10	2,04%	86	17,59%	47	9,61%	489	100%
1995	347	73,36%	0	0,00%	6	1,27%	82	17,34%	38	8,03%	473	100%
1996	325	67,15%	7	1,45%	3	0,62%	82	16,94%	67	13,84%	484	100%
1997	363	75,00%	3	0,62%	9	1,86%	66	13,64%	43	8,88%	484	100%
1998	335	68,93%	2	0,41%		0,00%	102	20,99%	47	9,67%	486	100%
1999	241	70,88%		0,00%	1	0,29%	74	21,76%	24	7,06%	340	100%
2000	212	71,14%		0,00%	2	0,67%	56	18,79%	28	9,40%	298	100%

Le taux de passage en 2de professionnelle reste l'un des plus faibles observés depuis la création des classes technologiques. Corollairement l'entrée en apprentissage concerne désormais 1 jeune sur 5.

**4ème technologique
(GARÇONS + FILLES)
Affectation à la rentrée 2000**

Etablissement	3ème technologique	Redoublement	Apprentissage	Divers	TOTAL
ARNAGE <i>Chappe</i>	42 87,50%	0,00%	4 8,33%	2 4,17%	48 100%
CHÂTEAU <i>Leclerc</i>	19 82,61%	0,00%	3 13,04%	1 4,35%	23 100%
LA FERTE <i>Garnier</i>	21 100,00%	0,00%	0,00%	0,00%	21 100%
LA FLECHE <i>Ampère</i>	35 87,50%	0,00%	2 5,00%	3 7,50%	40 100%
LE MANS <i>Funay</i>	23 95,83%	0,00%	1 4,17%	0,00%	24 100%
LE MANS <i>Washington</i>	24 100,00%	0,00%	0,00%	0,00%	24 100%
L.P. MAMERS	27 87,10%	0,00%	3 9,68%	1 3,23%	31 100%
SABLE <i>Cros</i>	20 83,33%	0,00%	3 12,50%	1 4,17%	24 100%
TOTAL SARTHE	211 89,79%	0 0,00%	16 6,81%	8 3,40%	235 100%

**3ème technologique
(GARÇONS + FILLES)
Affectation à la rentrée 2000**

Etablissement	2nde pro. 1ère année C A P	2nde gén. et tech.	Redoublement	Apprentissage	Divers	TOTAL
ARNAGE <i>Chappe</i>	29 60,42%	0,00%	0,00%	15 31,25%	4 8,33%	48 100%
CHÂTEAU <i>Leclerc</i>	20 83,33%	0,00%	0,00%	4 16,67%	0,00%	24 100%
LA FERTE <i>Garnier</i>	14 77,78%	0,00%	0,00%	3 16,67%	1 5,56%	18 100%
LA FLECHE <i>Ampère</i>	54 77,14%	0,00%	0,00%	9 12,86%	7 10,00%	70 100%
LE MANS <i>Funay</i>	43 71,67%	0,00%	0,00%	7 11,67%	10 16,67%	60 100%
LE MANS <i>Washington</i>	16 72,73%	0,00%	0,00%	5 22,73%	1 4,55%	22 100%
L.P. MAMERS	23 69,70%	0,00%	2 6,06%	8 24,24%	0,00%	33 100%
SABLE <i>Cros</i>	13 56,52%	0,00%	0,00%	5 21,74%	5 21,74%	23 100%
TOTAL SARTHE	212 71,14%	0 0,00%	2 0,67%	56 18,79%	28 9,40%	298 100%

B.E.P. / C.A.P.

SECONDE PROFESSIONNELLE BÂTIMENT
(ou 1ère année C.A.P)
Affectation à la rentrée 2000

Etablissement	Term. BEP ou CAP	Redoublement	Autre BEP ou CAP	Apprentissage	Emploi stage	Autre	TOTAL
CHATEAU <i>Leclerc</i>	12 100,00%	0,00%	0,00%	0,00%	0,00%	0,00%	12 100%
LE MANS <i>Funay</i>	94 83,19%	3 2,65%	2 1,77%	6 5,31%	1 0,88%	7 6,19%	113 100%
MAMERS	21 84,00%	0,00%	0,00%	2 8,00%	1 4,00%	1 4,00%	25 100%
SABLE <i>Cros</i>	25 100,00%	0,00%	0,00%	0,00%	0,00%	0,00%	25 100%
TOTAL SARTHE	152 86,86%	3 1,71%	2 1,14%	8 4,57%	2 1,14%	8 4,57%	175 100%

SECONDE PROFESSIONNELLE INDUSTRIE
(ou 1ère année C.A.P)
Affectation rentrée 2000

Etablissement	Term. BEP ou CAP	Redoublement	Autre BEP ou CAP	Apprentissage	Emploi stage	Autre	TOTAL
ARNAGE <i>Chappe</i>	71 76,34%	2 2,15%	2 2,15%	7 7,53%	6 6,45%	5 5,38%	93 100%
CHATEAU <i>Leclerc</i>	32 80,00%	0,00%	0,00%	0,00%	0,00%	8 20,00%	40 100%
LA FERTE <i>Garnier</i>	70 87,50%	3 3,75%	1 1,25%	3 3,75%	3 3,75%	0,00%	80 100%
LA FLECHE <i>Ampère</i>	96 88,89%	2 1,85%	4 3,70%	2 1,85%	2 1,85%	2 1,85%	108 100%
LE MANS <i>Boucher</i>	54 72,97%	0,00%	4 5,41%	6 8,11%	3 4,05%	7 9,46%	74 100%
LE MANS <i>Funay</i>	20 86,96%	1 4,35%	0,00%	0,00%	0,00%	2 8,70%	23 100%
LE MANS <i>Le Mans Sud</i>	112 90,32%	1 0,81%	4 3,23%	6 4,84%	1 0,81%	0,00%	124 100%
LE MANS <i>Washington</i>	60 89,55%	1 1,49%	3 4,48%	0,00%	3 4,48%	0,00%	67 100%
MAMERS	9 69,23%	0,00%	0,00%	2 15,38%	1 7,69%	1 7,69%	13 100%
SABLE <i>Cros</i>	40 85,11%	0,00%	1 2,13%	2 4,26%	1 2,13%	3 6,38%	47 100%
SAINT-CALAIS <i>Rondeau</i>	21 80,77%	0,00%	1 3,85%	3 11,54%	1 3,85%	0,00%	26 100%
TOTAL SARTHE	514 85,38%	8 1,33%	18 2,99%	24 3,99%	15 2,49%	23 3,82%	602 100%

SECONDE PROFESSIONNELLE TERTIAIRE
(ou 1ère année C.A.P)
Affectation rentrée 2000

Etablissement	Term. BEP ou C.A.P	Redoublement	Autre BEP ou C.A.P	Apprentissage	Emploi stage	Autre	TOTAL
CHÂTEAU <i>Leclerc</i>	87 88,78%	1 1,02%	1 1,02%	3 3,06%	0,00%	6 6,12%	98 100%
LA FERTE <i>Garnier</i>	52 96,30%	1 1,85%	0,00%	1 1,85%	0,00%	0,00%	54 100%
LA FLECHE <i>Ampère</i>	41 80,39%	0,00%	4 7,84%	2 3,92%	0,00%	4 7,84%	51 100%
LE MANS <i>Boucher</i>	95 95,00%	0,00%	2 2,00%	2 2,00%	0,00%	1 1,00%	100 100%
LE MANS <i>Le Mans Sud</i>	94 94,95%	2 2,02%	0,00%	2 2,02%	1 1,01%	0,00%	99 100%
LE MANS <i>Washington</i>	78 90,70%	1 1,16%	2 2,33%	2 2,33%	0,00%	3 3,49%	86 100%
MAMERS	35 81,40%	1 2,33%	1 2,33%	3 6,98%	2 4,65%	1 2,33%	43 100%
SABLE <i>Cros</i>	79 89,77%	0,00%	1 1,14%	3 3,41%	1 1,14%	4 4,55%	88 100%
SAINT-CALAIS <i>Rondeau</i>	35 92,11%	0,00%	0,00%	0,00%	2 5,26%	1 2,63%	38 100%
TOTAL SARTHE	596 90,72%	6 0,91%	11 1,67%	18 2,74%	6 0,91%	20 3,04%	657 100%

SECONDE PROFESSIONNELLE AGRICOLE
Affectation rentrée 2000

Etablissement	Term. BEP ou C.A.P	Redoublement	Autre BEP ou C.A.P	Apprentissage	Emploi stage	Autre	TOTAL
BRETTE <i>Le Haut Bois</i>	54 80,60%	5 7,46%	0,00%	6 8,96%	0,00%	2 2,99%	67 100%
ROUILLON <i>La Germinière</i>	44 88,00%	3 6,00%	0,00%	3 6,00%	0,00%	0,00%	50 100%
TOTAL SARTHE	98 83,76%	8 6,84%	0 0,00%	9 7,69%	0 0,00%	2 1,71%	117 100%

TOTAL TERMINALES BEP

Affectation rentrée 2000

Etablissement	F.C. M.C.	1ère pro.	1ère adapt.	1ère générale ou techno ou 1ère BTA	Redoublement	Autre BEP	Apprentissage	Emploi stage	Service national	Autre	TOTAL
ARNAGE <i>Chappe</i>	8 8,99%	34 38,20%	0,00%	0,00%	10 11,24%	1 1,12%	1 1,12%	23 25,84%	0,00%	12 13,48%	89 100%
BRETTE <i>Le Haut Bois</i>	0,00%	2 4,88%	15 36,59%	0,00%	5 12,20%	1 2,44%	5 12,20%	0,00%	0,00%	13 31,71%	41 100%
CHATEAU <i>Leclerc</i>	0,00%	75 47,47%	5 3,16%	0,00%	12 7,59%	0,00%	11 6,96%	14 8,86%	0,00%	41 25,95%	158 100%
LA FERTE <i>Garnier</i>	0,00%	55 42,64%	27 20,93%	0,00%	5 3,88%	1 0,78%	4 3,10%	34 26,36%	0,00%	3 2,33%	129 100%
LA FLECHE <i>Ampère</i>	4 2,67%	63 42,00%	34 22,67%	0,00%	7 4,67%	2 1,33%	4 2,67%	19 12,67%	1 0,67%	16 10,67%	150 100%
LE MANS <i>Boucher</i>	27 16,77%	46 28,57%	14 8,70%	1 0,62%	3 1,86%	4 2,48%	9 5,59%	30 18,63%	0,00%	27 16,77%	161 100%
LE MANS <i>Funay</i>	5 4,67%	41 38,32%	3 2,80%	0,00%	8 7,48%	3 2,80%	4 3,74%	6 5,61%	0,00%	37 34,58%	107 100%
LE MANS <i>Le Mans Sud</i>	15 7,11%	100 47,39%	14 6,64%	0,00%	7 3,32%	0,00%	17 8,06%	27 12,80%	0,00%	31 14,69%	211 100%
LE MANS <i>Washington</i>	2 1,34%	75 50,34%	22 14,77%	0,00%	9 6,04%	4 2,68%	0,00%	16 10,74%	1 0,67%	20 13,42%	149 100%
MAMERS	5 5,26%	39 41,05%	3 3,16%	6 6,32%	5 5,26%	0,00%	5 5,26%	27 28,42%	0,00%	5 5,26%	95 100%
ROUILLON <i>La Germinière</i>	0,00%	34 85,00%	0,00%	0,00%	2 5,00%	0,00%	2 5,00%	2 5,00%	0,00%	0,00%	40 100%
SABLE <i>Cros</i>	21 14,58%	76 52,78%	5 3,47%	0,00%	7 4,86%	1 0,69%	3 2,08%	17 11,81%	1 0,69%	13 9,03%	144 100%
SAINT-CALAIS <i>Rondeau</i>	1 1,54%	25 38,46%	0,00%	0,00%	3 4,62%	0,00%	13 20,00%	19 29,23%	0,00%	4 6,15%	65 100%
TOTAL SARTHE	88 5,72%	665 43,21%	142 9,23%	7 0,45%	83 5,39%	17 1,10%	78 5,07%	234 15,20%	3 0,19%	222 14,42%	1539 100%

TERMINALES BEP
Domaine : Bâtiment
Affectation rentrée 2000

Etablissement	F.C. M.C.	1ère pro.	1ère adapt.	1ère générale	Redou- blement	Autre BEP	Apprentissage	Emploi stage	Service national	Autre	TOTAL
CHATEAU <i>Leclerc</i>	0,00%	5 55,56%	0,00%	0,00%	0,00%	0,00%	0,00%	2 22,22%	0,00%	2 22,22%	9 100%
LE MANS <i>Funay</i>	2 2,11%	38 40,00%	3 3,16%	0,00%	7 7,37%	1 1,05%	4 4,21%	6 6,32%	0,00%	34 35,79%	95 100%
MAMERS	5 18,52%	7 25,93%	0,00%	0,00%	1 3,70%	0,00%	0,00%	11 40,74%	0,00%	3 11,11%	27 100%
SABLE <i>Cros</i>	19 76,00%	0,00%	0,00%	0,00%	0,00%	0,00%	3 12,00%	2 8,00%	0,00%	1 4,00%	25 100%
TOTAL SARTHE	26 16,67%	50 32,05%	3 1,92%	0 0,00%	8 5,13%	1 0,64%	7 4,49%	21 13,46%	0 0,00%	40 25,64%	156 100%

TERMINALES BEP
Domaine : Agricole
Affectation rentrée 2000

Etablissement	F.C. M.C.	1ère pro.	1ère adapt.	1ère BT agricole	Redou- blement	Autre BEP	Apprentissage	Emploi stage	Service national	Autre	TOTAL
BRETTE <i>Le Haut Bois</i>	0,00%	2 4,88%	15 36,59%	0,00%	5 12,20%	1 2,44%	5 12,20%	0,00%	0,00%	13 31,71%	41 100%
ROUILLON <i>La Germinière</i>	0,00%	34 85,00%	0,00%	0,00%	2 5,00%	0,00%	2 5,00%	2 5,00%	0,00%	0,00%	40 100%
TOTAL SARTHE	0 0,00%	36 44,44%	15 18,52%	0 0,00%	7 8,64%	1 1,23%	7 8,64%	2 2,47%	0 0,00%	13 16,05%	81 100%

TERMINALES BEP
Domaine : Industrie
Affectation rentrée 2000

Etablissement	* F.C. M.C.	1ère pro.	1ère adapt.	1ère générale ou techno	Redoublement	Autre BEP	Apprentissage	Emploi stage	Service national	Autre	TOTAL
ARNAGE <i>Chappe</i>	8 8,99%	34 38,20%	0,00%	0,00%	10 11,24%	1 1,12%	1 1,12%	23 25,84%	0,00%	12 13,48%	89 100%
CHATEAU <i>Leclerc</i>	0,00%	26 50,00%	0,00%	0,00%	4 7,69%	0,00%	7 13,46%	4 7,69%	0,00%	11 21,15%	52 100%
LA FERTE <i>Garnier</i>	0,00%	29 36,71%	20 25,32%	0,00%	4 5,06%	1 1,27%	4 5,06%	18 22,78%	0,00%	3 3,80%	79 100%
LA FLECHE <i>Ampère</i>	2 2,11%	40 42,11%	20 21,05%	0,00%	5 5,26%	0,00%	2 2,11%	16 16,84%	0,00%	10 10,53%	95 100%
LE MANS <i>Boucher</i>	1 2,08%	16 33,33%	1 2,08%	0,00%	2 4,17%	3 6,25%	5 10,42%	14 29,17%	0,00%	6 12,50%	48 100%
LE MANS <i>Funay</i>	3 25,00%	3 25,00%	0,00%	0,00%	1 8,33%	2 16,67%	0,00%	0,00%	0,00%	3 25,00%	12 100%
LE MANS <i>Le Mans Sud</i>	15 13,27%	38 33,63%	6 5,31%	0,00%	3 2,65%	0,00%	17 15,04%	16 14,16%	0,00%	18 15,93%	113 100%
LE MANS <i>Washington</i>	2 2,94%	32 47,06%	14 20,59%	0,00%	5 7,35%	1 1,47%	0,00%	10 14,71%	0,00%	4 5,88%	68 100%
MAMERS	0,00%	6 50,00%	1 8,33%	1 8,33%	0,00%	0,00%	1 8,33%	3 25,00%	0,00%	0,00%	12 100%
SABLE <i>Cros</i>	0,00%	20 50,00%	3 7,50%	0,00%	4 10,00%	0,00%	0,00%	4 10,00%	1 2,50%	8 20,00%	40 100%
SAINT-CALAIS <i>Rondeau</i>	0,00%	3 10,71%	0,00%	0,00%	3 10,71%	0,00%	13 46,43%	8 28,57%	0,00%	1 3,57%	28 100%
TOTAL SARTHE	31 4,87%	247 38,84%	65 10,22%	1 0,16%	41 6,45%	8 1,26%	50 7,86%	116 18,24%	1 0,16%	76 11,95%	636 100%

* F.C. : Formation complémentaire
M.C. : Mention complémentaire

TERMINALES BEP

Domaine : Tertiaire

Affectation rentrée 2000

Etablissement	* F.C. M.C.	1ère pro.	1ère adapt.	1ère générale ou techno	Redoublement	Autre BEP	Apprentissage	Emploi stage	Service national	Autre	TOTAL
CHATEAU <i>Leclerc</i>	0,00%	44 45,36%	5 5,15%	0,00%	8 8,25%	0,00%	4 4,12%	8 8,25%	0,00%	28 28,87%	97 100%
LA FERTE <i>Garnier</i>	0,00%	26 52,00%	7 14,00%	0,00%	1 2,00%	0,00%	0,00%	16 32,00%	0,00%	0,00%	50 100%
LA FLECHE <i>Ampère</i>	2 3,64%	23 41,82%	14 25,45%	0,00%	2 3,64%	2 3,64%	2 3,64%	3 5,45%	1 1,82%	6 10,91%	55 100%
LE MANS <i>Boucher</i>	26 23,01%	30 26,55%	13 11,50%	1 0,88%	1 0,88%	1 0,88%	4 3,54%	16 14,16%	0,00%	21 18,58%	113 100%
LE MANS <i>Le Mans Sud</i>	0,00%	62 63,27%	8 8,16%	0,00%	4 4,08%	0,00%	0,00%	11 11,22%	0,00%	13 13,27%	98 100%
LE MANS <i>Washington</i>	0,00%	43 53,09%	8 9,88%	0,00%	4 4,94%	3 3,70%	0,00%	6 7,41%	1 1,23%	16 19,75%	81 100%
MAMERS	0,00%	26 46,43%	2 3,57%	5 8,93%	4 7,14%	0,00%	4 7,14%	13 23,21%	0,00%	2 3,57%	56 100%
SABLE <i>Cros</i>	2 2,53%	56 70,89%	2 2,53%	0,00%	3 3,80%	1 1,27%	0,00%	11 13,92%	0,00%	4 5,06%	79 100%
SAINT-CALAIS <i>Rondeau</i>	1 2,70%	22 59,46%	0,00%	0,00%	0,00%	0,00%	0,00%	11 29,73%	0,00%	3 8,11%	37 100%
TOTAL SARTHE	31 4,65%	332 49,85%	59 8,86%	6 0,90%	27 4,05%	7 1,05%	14 2,10%	95 14,26%	2 0,30%	93 13,96%	666 100%

* F.C. : Formation complémentaire
M.C. : Mention complémentaire

B.E.P. - C.A.P. 2 ans / 2ème année - Tableau par spécialité professionnelle.

BATIMENT - TRAVAUX PUBLICS

Que sont devenus à la rentrée 2000 les élèves de 2ème année de BEP - CAP présents en 1999-2000 dans l'établissement ?

Spécialité de B.E.P. - C.A.P. Année scolaire 1999 - 2000	FC - MC	1ère Pro.	1ère Adapt.	1ère géné ou techno	Redt	Autre BEP	Apprentissage	Emploi Stage	Service national	Autre	Total
Bois et matériaux associés	21 30,43%	19 27,54%	0,00%	0,00%	0,00%	1 1,45%	3 4,35%	11 15,94%	0,00%	14 20,29%	69 100%
Construction bâtiment gros oeuvre	0,00%	0,00%	0,00%	0,00%	0,00%	0,00%	0,00%	0,00%	0,00%	7 100,00%	7 100%
Construction béton armé	0,00%						0,00%	1 12,50%	0,00%	7 87,50%	8 100%
Construction et topographie	0,00%	19 65,52%	3 10,34%	0,00%	1 3,45%	0,00%	2 6,90%	2 6,90%	0,00%	2 6,90%	29 100%
Ebénisterie	5 33,33%	3 20,00%	0,00%	0,00%	1 6,67%	0,00%	0,00%	6 40,00%	0,00%	0,00%	15 100%
Equipements techniques énergie	0,00%	9 45,00%	0,00%	0,00%	5 25,00%	0,00%	0,00%	0,00%	0,00%	6 30,00%	20 100%
Finitions	0,00%	0,00%	0,00%	0,00%	1 12,50%	0,00%	2 25,00%	1 12,50%	0,00%	4 50,00%	8 100%
Total Bâtiment - TP	26 16,67%	50 32,05%	3 1,92%	0 0,00%	8 5,13%	1 0,64%	7 4,49%	21 13,46%	0 0,00%	40 25,64%	156 100%

B.E.P. - C.A.P. 2 ans / 2ème année - Tableau par spécialité professionnelle.

AGRICOLE

Que sont devenus à la rentrée 2000 les élèves de 2ème année de BEP - CAP présents en 1999-2000 dans l'établissement ?

Spécialité de B.E.P. - C.A.P. Année scolaire 1999 - 2000	FC - MC	1ère Pro.	1ère Adapt.	1ère BTA	Redt	Autre BEP	Apprentissage	Emploi Stage	Service national	Autre	Total
Agroéquipements	0,00%	10 83,33%	0,00%	0,00%	0,00%	0,00%	2 16,67%	0,00%	0,00%	0,00%	12 100%
Exploitation : élevage et cultures fourragères	0,00%	24 85,71%	0,00%	0,00%	2 7,14%	0,00%	0,00%	2 7,14%	0,00%	0,00%	28 100%
Services : secrétariat accueil	0,00%	0,00%	10 38,46%	0,00%	4 15,38%	1 3,85%	2 7,69%	0,00%	0,00%	9 34,62%	26 100%
Services : vente de produits frais	0,00%	2 13,33%	5 33,33%	0,00%	1 6,67%	0,00%	3 20,00%	0,00%	0,00%	4 26,67%	15 100%
Total agricole	0 0,00%	36 44,44%	15 18,52%	0 0,00%	7 8,64%	1 1,23%	7 8,64%	2 2,47%	0 0,00%	13 16,05%	81 100%

B.E.P. - C.A.P. 2 ans / 2ème année - Tableau par spécialité professionnelle.

INDUSTRIE

Que sont devenus à la rentrée 2000 les élèves de 2ème année de BEP - CAP présents en 1999-2000 dans l'établissement ?

Spécialité de B.E.P. - C.A.P. Année scolaire 1999 - 2000	FC - MC	1ère Pro.	1ère Adapt.	1ère normale	Redt	Autre BEP	Apprentissage	Emploi Stage	Service National	Autre	Total
Agent de maintenance des matériels	0,00%	8 80,00%	0,00%	0,00%	1 10,00%	0,00%	0,00%	1 10,00%	0,00%	0,00%	10 100%
Carrosserie	8 42,11%	0,00%	0,00%	0,00%	2 10,53%	0,00%	2 10,53%	3 15,79%	0,00%	4 21,05%	19 100%
Electronique	1 1,79%	12 21,43%	27 48,21%	0,00%	4 7,14%	0,00%	0,00%	6 10,71%	0,00%	6 10,71%	56 100%
Electrotechnique	0,00%	40 47,06%	17 20,00%	0,00%	7 8,24%	1 1,18%	2 2,35%	8 9,41%	0,00%	10 11,76%	85 100%
Entretien des articles textiles	0,00%	0,00%	0,00%	0,00%	0,00%	3 25,00%	0,00%	7 58,33%	0,00%	2 16,67%	12 100%
Installateur conseil en équipement du foyer	0,00%	5 55,56%	1 11,11%	0,00%	0,00%	0,00%	0,00%	3 33,33%	0,00%	0,00%	9 100%
Maintenance de véhicules auto. (cycles et moto.)	0,00%	5 45,45%	0,00%	0,00%	1 9,09%	0,00%	4 36,36%	0,00%	0,00%	1 9,09%	11 100%
Maintenance de véhicules auto. (véhicules indus.)	0,00%	3 15,79%	0,00%	0,00%	2 10,53%	0,00%	9 47,37%	4 21,05%	0,00%	1 5,26%	19 100%
Maintenance des véhicules auto. (véhicules parti.)	7 9,09%	25 32,47%	12 15,58%	0,00%	2 2,60%	0,00%	9 11,69%	15 19,48%	0,00%	7 9,09%	77 100%
Maintenance des systèmes mécaniques automatisés	3 3,75%	34 42,50%	0,00%	0,00%	9 11,25%	0,00%	7 8,75%	16 20,00%	1 1,25%	10 12,50%	80 100%
Matériaux souples (dominante habillement)	1 2,78%	16 44,44%	1 2,78%	0,00%	2 5,56%	0,00%	5 13,89%	7 19,44%	0,00%	4 11,11%	36 100%
Matériaux souples (dominante sellerie)	3 25,00%	3 25,00%	0,00%	0,00%	1 8,33%	2 16,67%	0,00%	0,00%	0,00%	3 25,00%	12 100%
Mise en oeuvre des matériaux option plastiques	0,00%	11 50,00%	0,00%	0,00%	0,00%	0,00%	3 13,64%	4 18,18%	0,00%	4 18,18%	22 100%
Outillages	0,00%	16 53,33%	0,00%	0,00%	1 3,33%	0,00%	5 16,67%	4 13,33%	0,00%	4 13,33%	30 100%
Productique mécanique option usinage	3 2,83%	57 53,77%	7 6,60%	1 0,94%	3 2,83%	2 1,89%	3 2,83%	24 22,64%	0,00%	6 5,66%	106 100%
Structures métalliques	5 9,62%	12 23,08%	0,00%	0,00%	6 11,54%	0,00%	1 1,92%	14 26,92%	0,00%	14 26,92%	52 100%
Total Industrie	31 4,87%	247 38,84%	65 10,22%	1 0,16%	41 6,45%	8 1,26%	50 7,86%	116 18,24%	1 0,16%	76 11,95%	636 100%

B.E.P. - C.A.P. 2 ans / 2ème année - Tableau par spécialité professionnelle.

TERTIAIRE - SERVICES

Que sont devenus à la rentrée 2000 les élèves de 2ème année de BEP - CAP présents en 1999-2000 dans l'établissement ?

Spécialité de B.E.P. - C.A.P. Année scolaire 1999 - 2000	FC - MC	1ère Pro.	1ère Adapt.	1ère normale	Redt	Autre BEP	Apprentissage	Emploi Stage	Service national	Autre	Total
Bio-services	0,00%	7 21,88%	0,00%	0,00%	1 3,13%	1 3,13%	2 6,25%	8 25,00%	0,00%	13 40,63%	32 100%
Carrières sanitaires et sociales	8 18,18%	0,00%	9 20,45%	1 2,27%	0,00%	0,00%	0,00%	6 13,64%	0,00%	20 45,45%	44 100%
Conduite et services dans le transport routier	1 4,17%	15 62,50%	0,00%	0,00%	0,00%	0,00%	0,00%	5 20,83%	0,00%	3 12,50%	24 100%
Distribution et magasinage	0,00%	7 53,85%	0,00%	0,00%	0,00%	0,00%	0,00%	6 46,15%	0,00%	0,00%	13 100%
Hôtellerie - Restauration	18 27,69%	24 36,92%	9 13,85%	0,00%	1 1,54%	0,00%	3 4,62%	6 9,23%	0,00%	4 6,15%	65 100%
Métiers de la comptabilité	1 0,56%	103 57,87%	20 11,24%	0,00%	11 6,18%	1 0,56%	0,00%	21 11,80%	1 0,56%	20 11,24%	178 100%
Métiers du secrétariat	2 1,10%	106 58,24%	19 10,44%	4 2,20%	8 4,40%	3 1,65%	2 1,10%	27 14,84%	0,00%	11 6,04%	182 100%
Vente, action marchande	1 0,92%	66 60,55%	2 1,83%	2 1,83%	4 3,67%	0,00%	7 6,42%	15 13,76%	0,00%	12 11,01%	109 100%
Total Tertiaire - Services	31 4,79%	328 50,70%	59 9,12%	7 1,08%	25 3,86%	5 0,77%	14 2,16%	94 14,53%	1 0,15%	83 12,83%	647 100%

SANTÉ

Spécialité de B.E.P. - C.A.P. Année scolaire 1999 - 2000	FC - MC	1ère Pro.	1ère Adapt.	1ère normale	Redt	Autre BEP	Apprentissage	Emploi Stage	Service national	Autre	Total
Prothésiste - Dentaire	0,00%	4 21,05%	0,00%	0,00%	2 10,53%	1 5,26%	0,00%	1 5,26%	1 5,26%	10 52,63%	19 100%
Total Santé	0 0,00%	4 21,05%	0 0,00%	0 0,00%	2 10,53%	1 5,26%	0 0,00%	1 5,26%	1 5,26%	10 52,63%	19 100%

1 ÈRE PROFESSIONNELLE

**Première professionnelle - Tableau par spécialité
- affectation réelle à la rentrée 2000 -**

**Première professionnelle
Affectation à la rentrée 2000**

Etablissement	Term. professionnelle	Redoublement	Stage emploi	Divers	TOTAL
ARNAGE <i>Chappe</i>	42 87,50%	0,00%	2 4,17%	4 8,33%	48 100%
BRETTE LES PINS <i>Le</i>	26 89,66%	0,00%	3 10,34%	0,00%	29 100%
CHATEAU <i>Leclerc</i>	51 94,44%	0,00%	0,00%	3 5,56%	54 100%
LA FERTE <i>Garnier</i>	45 93,75%	0,00%	2 4,17%	1 2,08%	48 100%
LA FLECHE <i>Ampère</i>	69 97,18%	0,00%	2 2,82%	0,00%	71 100%
LE MANS <i>Boucher</i>	53 82,81%	0,00%	8 12,50%	3 4,69%	64 100%
LE MANS <i>Funay</i>	34 91,89%	0,00%	2 5,41%	1 2,70%	37 100%
LE MANS <i>Le Mans Sud</i>	78 93,98%	0,00%	3 3,61%	2 2,41%	83 100%
LE MANS <i>Washington</i>	61 93,85%	0,00%	4 6,15%	0,00%	65 100%
MAMERS	22 84,62%	0,00%	3 11,54%	1 3,85%	26 100%
ROUILLON <i>La Germinière</i>	27 100,00%	0,00%	0,00%	0,00%	27 100%
SABLE <i>Cros</i>	84 93,33%	0,00%	4 4,44%	2 2,22%	90 100%
SAINT-CALAIS <i>Rondeau</i>	19 90,48%	0,00%	1 4,76%	1 4,76%	21 100%
TOTAL SARTHE	611 92,16%	0 0,00%	34 5,13%	18 2,71%	663 100%

Spécialités	Term. pro.	Redoublement	Emploi Stage	Divers	Total
Agro Equipement	11				11
Artisanat et métiers d'art opt ébénisterie	12				12
Bâtiment étude de prix (O.G.T.)	9				9
Bâtiment gros oeuvre	25		2	1	28
Brevet des métiers d'art : ébéniste	14				14
Commerce et service	46		3	3	52
Comptabilité	78		9	2	89
Conduite et gestion de l'exploitation agricole	24				24
Equipement et installation élect.	24		1	1	26
Hôtellerie - Restauration	22		3	1	26
Hygiène et environnement	15		2	1	18
Logistique et transports	19		2		21
Logistique option logistique de distribution	14		1	1	16
Maintenance des appareils ménagers et de col.	11				11
Maintenance des systèmes mécaniques automatisés	55		2	2	59
Maintenance auto opt. véh. part.	19		1		20
Maintenance des auto opt. véh. indus.	5				5
Outillages	17		1		18
Plastiques et composites	13				13
Productique matériaux souples	16		3	1	20
Productique mécanique	39		2		41
Secrétariat	81				81
Service accueil	19			1	20
Structures métalliques	7		1	2	10
Vente représentation	16		1	2	19
Total Sarthe rentrée scolaire 1999	611 92,16%	0 0,00%	34 5,13%	18 2,71%	663 100%

Total Sarthe rentrée scolaire 1999	578 93,23%	5 0,81%	13 2,10%	24 3,87%	620 100%
Total Sarthe rentrée scolaire 1998	587 94,37%	3 0,48%	15 2,41%	17 3%	622 100%
Total Sarthe rentrée scolaire 1997	547 92,87%	5 0,85%	29 4,92%	33 6%	589 104%
Total Sarthe rentrée scolaire 1996	513 92,93%	1 0,18%	16 2,90%	22 3,99%	552 100%
Total Sarthe rentrée scolaire 1995	533 93,20%	9 1,60%	4 0,70%	26 4,50%	572 100%
Total Sarthe rentrée scolaire 1994	500 93,40%	1 0,20%	9 1,70%	25 4,70%	535 100%
Total Sarthe rentrée scolaire 1993	480 95,00%	3 0,60%	14 2,80%	8 1,60%	505 100%
Total Sarthe rentrée scolaire 1992	413 96,30%	1 0,20%	8 1,90%	7 1,60%	429 100%

LYCÉES GÉNÉRAUX ET
TECHNOLOGIQUES

**Evolution de l'orientation après la 2^{de} générale et technologique
de 1982 à 2000 - enseignement public - Sarthe**

Rentrée scolaire	1 ^{ère} géne et techno		Redoublement		2 ^{de} professionnelle		Divers		Total	
1982	1582	69,85%	398	17,57%	209	9,23%	76	3,36%	2265	100%
1983	1685	71,79%	413	17,60%	166	7,07%	83	3,54%	2347	100%
1984	1671	67,35%	569	22,93%	154	6,21%	87	3,51%	2481	100%
1985	1865	72,46%	493	19,15%	153	5,94%	63	2,45%	2574	100%
1986	2125	76,88%	489	17,69%	92	3,33%	58	2,10%	2764	100%
1987	2294	74,67%	606	19,73%	124	4,04%	48	1,56%	3072	100%
1988	2724	75,37%	706	19,54%	134	3,71%	50	1,38%	3614	100%
1989	3086	80,01%	612	15,87%	132	3,42%	27	0,70%	3857	100%
1990	3274	82,18%	553	13,88%	133	3,34%	24	0,60%	3984	100%
1991	3174	80,19%	592	14,96%	154	3,89%	38	0,96%	3958	100%
1992	2918	77,24%	568	15,03%	233	6,17%	59	1,56%	3778	100%
1993	2808	77,16%	570	15,66%	164	4,51%	97	2,67%	3639	100%
1994	2597	74,33%	617	17,66%	225	6,44%	55	1,57%	3494	100%
1995	2702	76,18%	622	17,54%	184	5,19%	39	1,10%	3547	100%
1996	2639	74,28%	656	18,46%	192	5,40%	66	1,86%	3553	100%
1997	2828	77,80%	585	16,09%	162	4,46%	60	1,65%	3635	100%
1998	2823	77,58%	547	15,03%	181	4,97%	88	2,42%	3639	100%
1999 (1)	2778	79,06%	501	14,26%	131	3,73%	104	2,96%	3514	100%
2000 (1)	2808	79,37%	501	14,16%	156	4,41%	73 (2)	2,06%	3538	100%

(1) enseignement agricole public inclus

(2) dont apprentissage : 35 soit 0,98 % du total.

Orientation après la 2^{de} générale et technologique
- selon l'option choisie - Total Sarthe - Enseignement public
Situation observée à la rentrée 2000

Option choisie en 2 ^{de}	Passage en 1 ^{ère}	Redoublement	2 ^{de} professionnelle	Apprentissage	Divers	Total
S.V.T.	2380 79,95%	408 13,71%	134 4,50%	29 0,97%	26 0,87%	2977 100%
T.S.A.	353 75,91%	80 17,20%	14 3,01%	6 1,29%	12 2,58%	465 100%
S.M.S.	50 79,37%	9 14,29%	4 6,35%	0,00%	0,00%	63 100%
P.C.L.	25 75,76%	4 12,12%	4 12,12%	0,00%	0,00%	33 100%
TOTAL SARTHE	2808 79,37%	501 14,16%	156 4,41%	35 0,99%	38 1,07%	3538 100%

S.V.T. : Sciences de la Vie et de la Terre

T.S.A. : Technologie des Systèmes Automatisés

S.M.S. : Sciences Médico-Sociales

P.C.L. : Physiques et Chimie de Laboratoire

SECONDE générale et technologique - TOUTES SECONDES (GARÇONS)
Affectation à la rentrée 2000 - Enseignement public

Etablissement	Premières										TOTAL 1ère	Redou- blement	2nde pro en L.P.	Appren- tissage	Divers	TOTAL GENERAL
	ES	L	S	SMS	STI	STL	STT	BT	STAE							
ALLONNES Malraux	11 16,42%	5 7,46%	20 29,85%	0,00%	2 2,99%	0,00%	11 16,42%	0,00%	0,00%	49 73,13%	15 22,39%	3 4,48%	0,00%	0,00%	67 100%	
CHATEAU Racan	7 15,56%	2 4,44%	17 37,78%	0,00%	0,00%	0,00%	11 24,44%	0,00%	0,00%	37 82,22%	5 11,11%	1 2,22%	2 4,44%	0,00%	45 100%	
LA FERTE Garnier	11 8,27%	3 2,26%	31 23,31%	0,00%	41 30,83%	0,00%	20 15,04%	1 0,75%	1 0,75%	108 81,20%	20 15,04%	4 3,01%	1 0,75%	0,00%	133 100%	
LA FLECHE Estournelles	10 6,71%	5 3,36%	57 38,26%	0,00%	33 22,15%	0,00%	14 9,40%	0,00%	0,00%	119 79,87%	21 14,09%	4 2,68%	3 2,01%	2 1,34%	149 100%	
LA FLECHE Prytanée	10 7,19%	3 2,16%	90 64,75%	0,00%	8 5,76%	1 0,72%	5 3,60%	0,00%	0,00%	117 84,17%	17 12,23%	2 1,44%	0,00%	3 2,16%	139 100%	
LE MANS Bellevue	16 16,49%	15 15,46%	39 40,21%	0,00%	0,00%	1 1,03%	3 3,09%	0,00%	0,00%	74 76,29%	15 15,46%	5 5,15%	3 3,09%	0,00%	97 100%	
LE MANS Le Mans Sud	9 6,08%	4 2,70%	42 28,38%	0,00%	45 30,41%	6 4,05%	10 6,76%	0,00%	0,00%	116 78,38%	17 11,49%	13 8,78%	2 1,35%	0,00%	148 100%	
LE MANS Montesquieu	20 14,49%	7 5,07%	74 53,62%	0,00%	1 0,72%	0,00%	5 3,62%	0,00%	0,00%	107 77,54%	28 20,29%	2 1,45%	1 0,72%	0,00%	138 100%	
LE MANS Touchard	19 6,38%	1 0,34%	66 22,15%	0,00%	96 32,21%	0,00%	36 12,08%	0,00%	1 0,34%	219 73,49%	53 17,79%	9 3,02%	2 0,67%	15 5,03%	298 100%	
LE MANS Yourcenar	27 16,77%	7 4,35%	60 37,27%	0,00%	2 1,24%	0,00%	24 14,91%	0,00%	0,00%	120 74,53%	34 21,12%	6 3,73%	1 0,62%	0,00%	161 100%	
MAMERS Perseigne	7 18,92%	0,00%	16 43,24%	0,00%	0,00%	0,00%	11 29,73%	1 2,70%	0,00%	35 94,59%	1 2,70%	0,00%	1 2,70%	0,00%	37 100%	
ROUILLON La Germinière	1 2,78%	0,00%	14 38,89%	0,00%	0,00%	0,00%	0,00%	0,00%	12 33,33%	27 75,00%	4 11,11%	1 2,78%	2 5,56%	2 5,56%	36 100%	
SABLE De Torcy	8 9,30%	4 4,65%	26 30,23%	0,00%	24 27,91%	0,00%	9 10,47%	0,00%	0,00%	71 82,56%	12 13,95%	1 1,16%	0,00%	2 2,33%	86 100%	
SILLE Scarron	5 16,67%	1 3,33%	15 50,00%	0,00%	0,00%	0,00%	2 6,67%	0,00%	0,00%	23 76,67%	5 16,67%	1 3,33%	0,00%	1 3,33%	30 100%	
TOTAL SARTHE	161 10,29%	57 3,64%	567 36,25%	0 0,00%	252 16,11%	8 0,51%	161 10,29%	2 0,13%	14 0,90%	1222 78,13%	247 15,79%	52 3,32%	18 1,15%	25 1,60%	1564 100%	

SECONDE générale et technologique - TOUTES SECONDES (FILLES)
Affectation à la rentrée 2000 - Enseignement public

Etablissement	Premières										TOTAL 1ère	Redou- blement	2nde pro en L.P.	Appren- tissage	Divers	TOTAL GENERAL
	ES	L	S	SMS	STI	STL	STT	BT	STAE							
ALLONNES Malraux	22 17,05%	21 16,28%	24 18,60%	23 17,83%	0,00%	0,00%	16 12,40%	0,00%	0,00%	106 82,17%	15 11,63%	8 6,20%	0,00%	0,00%	129 100%	
CHATEAU Racan	26 36,11%	6 8,33%	13 18,06%	0,00%	0,00%	0,00%	13 18,06%	0,00%	0,00%	58 80,56%	10 13,89%	4 5,56%	0,00%	0,00%	72 100%	
LA FERTE Garnier	49 25,13%	22 11,28%	43 22,05%	0,00%	0,00%	0,00%	53 27,18%	0,00%	0,00%	167 85,64%	17 8,72%	9 4,62%	2 1,03%	0,00%	195 100%	
LA FLECHE Estournelles	43 22,05%	33 16,92%	38 19,49%	0,00%	2 1,03%	0,00%	29 14,87%	0,00%	0,00%	145 74,36%	33 16,92%	10 5,13%	5 2,56%	2 1,03%	195 100%	
LA FLECHE Prytanée	11 21,57%	5 9,80%	26 50,98%	0,00%	0,00%	0,00%	2 3,92%	0,00%	0,00%	44 86,27%	6 11,76%	1 1,96%	0,00%	0,00%	51 100%	
LE MANS Bellevue	72 24,66%	82 28,08%	77 26,37%	0,00%	0,00%	0,00%	13 4,45%	1 0,34%	0,00%	245 83,90%	29 9,93%	15 5,14%	3 1,03%	0,00%	292 100%	
LE MANS Le Mans Sud	24 14,72%	16 9,82%	59 36,20%	2 1,23%	0,00%	14 8,59%	30 18,40%	0,00%	0,00%	145 88,96%	9 5,52%	9 5,52%	0,00%	0,00%	163 100%	
LE MANS Montesquieu	51 21,70%	37 15,74%	93 39,57%	0,00%	0,00%	0,00%	9 3,83%	0,00%	1 0,43%	191 81,28%	35 14,89%	8 3,40%	1 0,43%	0,00%	235 100%	
LE MANS Touchard	19 18,63%	1 0,98%	16 15,69%	0,00%	4 3,92%	0,00%	40 39,22%	0,00%	0,00%	80 78,43%	11 10,78%	5 4,90%	2 1,96%	4 3,92%	102 100%	
LE MANS Yourcenar	61 24,90%	23 9,39%	45 18,37%	0,00%	0,00%	0,00%	51 20,82%	0,00%	0,00%	180 73,47%	42 17,14%	20 8,16%	3 1,22%	0,00%	245 100%	
MAMERS Perseigne	16 23,88%	9 13,43%	13 19,40%	0,00%	0,00%	0,00%	24 35,82%	0,00%	0,00%	62 92,54%	3 4,48%	2 2,99%	0,00%	0,00%	67 100%	
ROUILLON La Germinière	0,00%	1 5,88%	3 17,65%	0,00%	0,00%	0,00%	0,00%	0,00%	6 35,29%	10 58,82%	3 17,65%	1 5,88%	1 5,88%	2 11,76%	17 100%	
SABLE De Torcy	21 13,64%	17 11,04%	21 13,64%	26 16,88%	0,00%	0,00%	28 18,18%	0,00%	1 0,65%	114 74,03%	29 18,83%	6 3,90%	0,00%	5 3,25%	154 100%	
SILLE Scarron	8 14,04%	4 7,02%	14 24,56%	1 1,75%	0,00%	0,00%	12 21,05%	0,00%	0,00%	39 68,42%	12 21,05%	6 10,53%	0,00%	0,00%	57 100%	
TOTAL SARTHE	423 21,43%	277 14,03%	485 24,57%	52 2,63%	6 0,30%	14 0,71%	320 16,21%	1 0,05%	8 0,41%	1586 80,34%	254 12,87%	104 5,27%	17 0,86%	13 0,66%	1974 100%	

SECONDE générale et technologique - TOUTES SECONDES (GARÇONS + FILLES)

Affectation à la rentrée 2000 - Enseignement public

Etablissement	Premières												TOTAL 1ère	Redou- blement	2nde pro en L.P.	Appren- tissage	Divers	TOTAL GENERAL
	ES	L	S	SMS	STI	STL	STT	BT	STAE									
ALLONNES <i>Malraux</i>	33 16,84%	26 13,27%	44 22,45%	23 11,73%	2 1,02%	0,00%	27 13,78%	0,00%	0,00%	155 79,08%	30 15,31%	11 5,61%	0,00%	0,00%	196 100%			
CHATEAU <i>Racan</i>	33 28,21%	8 6,84%	30 25,64%	0,00%	0,00%	0,00%	24 20,51%	0,00%	0,00%	95 81,20%	15 12,82%	5 4,27%	2 1,71%	0,00%	117 100%			
LA FERTE <i>Garnier</i>	60 18,29%	25 7,62%	74 22,56%	0,00%	41 12,50%	0,00%	73 22,26%	1 0,30%	1 0,30%	275 83,84%	37 11,28%	13 3,96%	3 0,91%	0,00%	328 100%			
LA FLECHE <i>Estournelles</i>	53 15,41%	38 11,05%	95 27,62%	0,00%	35 10,17%	0,00%	43 12,50%	0,00%	0,00%	264 76,74%	54 15,70%	14 4,07%	8 2,33%	4 1,16%	344 100%			
LA FLECHE <i>Prytanée</i>	21 11,05%	8 4,21%	116 61,05%	0,00%	8 4,21%	1 0,53%	7 3,68%	0,00%	0,00%	161 84,74%	23 12,11%	3 1,58%	0,00%	3 1,58%	190 100%			
LE MANS <i>Bellevue</i>	88 22,62%	97 24,94%	116 29,82%	0,00%	0,00%	1 0,26%	16 4,11%	1 0,26%	0,00%	319 82,01%	44 11,31%	20 5,14%	6 1,54%	0,00%	389 100%			
LE MANS <i>Le Mans Sud</i>	33 10,61%	20 6,43%	101 32,48%	2 0,64%	45 14,47%	20 6,43%	40 12,86%	0,00%	0,00%	261 83,92%	26 8,36%	22 7,07%	2 0,64%	0,00%	311 100%			
LE MANS <i>Montesquieu</i>	71 19,03%	44 11,80%	167 44,77%	0,00%	1 0,27%	0,00%	14 3,75%	0,00%	1 0,27%	298 79,89%	63 16,89%	10 2,68%	2 0,54%	0,00%	373 100%			
LE MANS <i>Touchard</i>	38 9,50%	2 0,50%	82 20,50%	0,00%	100 25,00%	0,00%	76 19,00%	0,00%	1 0,25%	299 74,75%	64 16,00%	14 3,50%	4 1,00%	19 4,75%	400 100%			
LE MANS <i>Yourcenar</i>	88 21,67%	30 7,39%	105 25,86%	0,00%	2 0,49%	0,00%	75 18,47%	0,00%	0,00%	300 73,89%	76 18,72%	26 6,40%	4 0,99%	0,00%	406 100%			
MAMERS <i>Perseigne</i>	23 22,12%	9 8,65%	29 27,88%	0,00%	0,00%	0,00%	35 33,65%	1 0,96%	0,00%	97 93,27%	4 3,85%	2 1,92%	1 0,96%	0,00%	104 100%			
ROUILLON <i>La Germinière</i>	1 1,89%	1 1,89%	17 32,08%	0,00%	0,00%	0,00%	0,00%	0,00%	18 33,96%	37 69,81%	7 13,21%	2 3,77%	3 5,66%	4 7,55%	53 100%			
SABLE <i>Torcy</i>	29 12,08%	21 8,75%	47 19,58%	26 10,83%	24 10,00%	0,00%	37 15,42%	0,00%	1 0,42%	185 77,08%	41 17,08%	7 2,92%	0,00%	7 2,92%	240 100%			
SILLE <i>Scarron</i>	13 14,94%	5 5,75%	29 33,33%	1 1,15%	0,00%	0,00%	14 16,09%	0,00%	0,00%	62 71,26%	17 19,54%	7 8,05%	0,00%	1 1,15%	87 100%			
TOTAL SARTHE	584 16,51%	334 9,44%	1052 29,73%	52 1,47%	258 7,29%	22 0,62%	481 13,60%	3 0,08%	22 0,62%	2808 79,37%	501 14,16%	156 4,41%	35 0,99%	38 1,07%	3538 100%			

SECONDE S.V.T. (GARÇONS)

Affectation à la rentrée 2000

Etablissement	Premières										TOTAL 1ère	Redou- blement	2nde pro en L.P.	Appren- tissage	Divers	TOTAL GENERAL
	ES	L	S	SMS	STI	STL	STT	BT	STAE							
ALLONNES <i>Malraux</i>	11 28,21%	5 12,82%	6 15,38%	0,00%	0,00%	0,00%	9 23,08%	0,00%	0,00%	31 79,49%	6 15,38%	2 5,13%	0,00%	0,00%	39 100%	
CHATEAU <i>Racan</i>	7 15,56%	2 4,44%	17 37,78%	0,00%	0,00%	0,00%	11 24,44%	0,00%	0,00%	37 82,22%	5 11,11%	1 2,22%	2 4,44%	0,00%	45 100%	
LA FERTE <i>Garnier</i>	11 11,96%	3 3,26%	27 29,35%	0,00%	13 14,13%	0,00%	20 21,74%	0,00%	1 1,09%	75 81,52%	14 15,22%	3 3,26%	0,00%	0,00%	92 100%	
LA FLECHE <i>Estournelles</i>	9 10,98%	5 6,10%	44 53,66%	0,00%	0,00%	0,00%	12 14,63%	0,00%	0,00%	70 85,37%	7 8,54%	3 3,66%	1 1,22%	1 1,22%	82 100%	
LA FLECHE <i>Prytanée</i>	10 7,19%	3 2,16%	90 64,75%	0,00%	8 5,76%	1 0,72%	5 3,60%	0,00%	0,00%	117 84,17%	17 12,23%	2 1,44%	0,00%	3 2,16%	139 100%	
LE MANS <i>Bellevue</i>	16 16,49%	15 15,46%	39 40,21%	0,00%	0,00%	1 1,03%	3 3,09%	0,00%	0,00%	74 76,29%	15 15,46%	5 5,15%	3 3,09%	0,00%	97 100%	
LE MANS <i>Le Mans Sud</i>	9 10,84%	4 4,82%	35 42,17%	0,00%	6 7,23%	0,00%	9 10,84%	0,00%	0,00%	63 75,90%	10 12,05%	9 10,84%	1 1,20%	0,00%	83 100%	
LE MANS <i>Montesquieu</i>	20 14,49%	7 5,07%	74 53,62%	0,00%	1 0,72%	0,00%	5 3,62%	0,00%	0,00%	107 77,54%	28 20,29%	2 1,45%	1 0,72%	0,00%	138 100%	
LE MANS <i>Touchard</i>	7 10,77%	0,00%	8 12,31%	0,00%	0,00%	0,00%	29 44,62%	0,00%	0,00%	44 67,69%	13 20,00%	2 3,08%	0,00%	6 9,23%	65 100%	
LE MANS <i>Yourcenar</i>	27 16,77%	7 4,35%	60 37,27%	0,00%	2 1,24%	0,00%	24 14,91%	0,00%	0,00%	120 74,53%	34 21,12%	6 3,73%	1 0,62%	0,00%	161 100%	
MAMERS <i>Perseigne</i>	7 18,92%	0,00%	16 43,24%	0,00%	0,00%	0,00%	11 29,73%	1 2,70%	0,00%	35 94,59%	1 2,70%	0,00%	1 2,70%	0,00%	37 100%	
ROUILLON <i>La Germinière</i>	1 2,78%	0,00%	14 38,89%	0,00%	0,00%	0,00%	0,00%	0,00%	12 33,33%	27 75,00%	4 11,11%	1 2,78%	2 5,56%	2 5,56%	36 100%	
SABLE <i>Torcy</i>	8 12,12%	4 6,06%	25 37,88%	0,00%	8 12,12%	0,00%	9 13,64%	0,00%	0,00%	54 81,82%	11 16,67%	0,00%	0,00%	1 1,52%	66 100%	
SILLE <i>Scarron</i>	5 16,67%	1 3,33%	15 50,00%	0,00%	0,00%	0,00%	2 6,67%	0,00%	0,00%	23 76,67%	5 16,67%	1 3,33%	0,00%	1 3,33%	30 100%	
TOTAL SARTHE	148 13,33%	56 5,05%	470 42,34%	0 0,00%	38 3,42%	2 0,18%	149 13,42%	1 0,09%	13 1,17%	877 79,01%	170 15,32%	37 3,33%	12 1,08%	14 1,26%	1110 100%	

SECONDE S.V.T. (FILLES)

Affectation à la rentrée 2000

Etablissement	Premières										TOTAL 1ère	Redou- blement	2nde pro en L.P.	Appren- tissage	Divers	TOTAL GENERAL
	ES	L	S	SMS	STI	STL	STT	BT	STAE							
ALLONNES <i>Malraux</i>	22 22,45%	20 20,41%	21 21,43%	1 1,02%	0,00%	0,00%	15 15,31%	0,00%	0,00%	79 80,61%	13 13,27%	6 6,12%	0,00%	0,00%	98 100%	
CHATEAU <i>Racan</i>	26 36,11%	6 8,33%	13 18,06%	0,00%	0,00%	0,00%	13 18,06%	0,00%	0,00%	58 80,56%	10 13,89%	4 5,56%	0,00%	0,00%	72 100%	
LA FERTE <i>Garnier</i>	49 25,13%	22 11,28%	43 22,05%	0,00%	0,00%	0,00%	53 27,18%	0,00%	0,00%	167 85,64%	17 8,72%	9 4,62%	2 1,03%	0,00%	195 100%	
LA FLECHE <i>Estournelles</i>	43 22,99%	33 17,65%	33 17,65%	0,00%	1 0,53%	0,00%	29 15,51%	0,00%	0,00%	139 74,33%	31 16,58%	10 5,35%	5 2,67%	2 1,07%	187 100%	
LA FLECHE <i>Prytanée</i>	11 21,57%	5 9,80%	26 50,98%	0,00%	0,00%	0,00%	2 3,92%	0,00%	0,00%	44 86,27%	6 11,76%	1 1,96%	0,00%	0,00%	51 100%	
LE MANS <i>Bellevue</i>	72 24,66%	82 28,08%	77 26,37%	0,00%	0,00%	0,00%	13 4,45%	1 0,34%	0,00%	245 83,90%	29 9,93%	15 5,14%	3 1,03%	0,00%	292 100%	
LE MANS <i>Le Mans Sud</i>	24 16,90%	16 11,27%	55 38,73%	2 1,41%	0,00%	1 0,70%	30 21,13%	0,00%	0,00%	128 90,14%	7 4,93%	7 4,93%	0,00%	0,00%	142 100%	
LE MANS <i>Montesquieu</i>	51 21,70%	37 15,74%	93 39,57%	0,00%	0,00%	0,00%	9 3,83%	0,00%	1 0,43%	191 81,28%	35 14,89%	8 3,40%	1 0,43%	0,00%	235 100%	
LE MANS <i>Touchard</i>	17 19,10%	1 1,12%	14 15,73%	0,00%	0,00%	0,00%	40 44,94%	0,00%	0,00%	72 80,90%	9 10,11%	3 3,37%	2 2,25%	3 3,37%	89 100%	
LE MANS <i>Yourcenar</i>	61 24,90%	23 9,39%	45 18,37%	0,00%	0,00%	0,00%	51 20,82%	0,00%	0,00%	180 73,47%	42 17,14%	20 8,16%	3 1,22%	0,00%	245 100%	
MAMERS <i>Perseigne</i>	16 23,88%	9 13,43%	13 19,40%	0,00%	0,00%	0,00%	24 35,82%	0,00%	0,00%	62 92,54%	3 4,48%	2 2,99%	0,00%	0,00%	67 100%	
ROUILLON <i>La Germinière</i>	0,00%	1 5,88%	3 17,65%	0,00%	0,00%	0,00%	0,00%	0,00%	6 35,29%	10 58,82%	3 17,65%	1 5,88%	1 5,88%	2 11,76%	17 100%	
SABLE <i>Torcy</i>	21 17,50%	17 14,17%	21 17,50%	1 0,83%	0,00%	0,00%	28 23,33%	0,00%	1 0,83%	89 74,17%	21 17,50%	5 4,17%	0,00%	5 4,17%	120 100%	
SILLE <i>Scarron</i>	8 14,04%	4 7,02%	14 24,56%	1 1,75%	0,00%	0,00%	12 21,05%	0,00%	0,00%	39 68,42%	12 21,05%	6 10,53%	0,00%	0,00%	57 100%	
TOTAL SARTHE	421 22,55%	276 14,78%	471 25,23%	5 0,27%	1 0,05%	1 0,05%	319 17,09%	1 0,05%	8 0,43%	1503 80,50%	238 12,75%	97 5,20%	17 0,91%	12 0,64%	1867 100%	

SECONDE S.V.T. (GARÇONS + FILLES)

Affectation à la rentrée 2000

Etablissement	Premières										TOTAL 1ère	Redou- blement	2nde pro en L.P.	Appren- tissage	Divers	TOTAL GENERAL
	ES	L	S	SMS	STI	STL	STT	BT	STAE							
ALLONNES <i>Malraux</i>	33 24,09%	25 18,25%	27 19,71%	1 0,73%	0,00%	0,00%	24 17,52%	0,00%	0,00%	110 80,29%	19 13,87%	8 5,84%	0,00%	0,00%	137 100%	
CHATEAU <i>Racan</i>	33 28,21%	8 6,84%	30 25,64%	0,00%	0,00%	0,00%	24 20,51%	0,00%	0,00%	95 81,20%	15 12,82%	5 4,27%	2 1,71%	0,00%	117 100%	
LA FERTE <i>Garnier</i>	60 20,91%	25 8,71%	70 24,39%	0,00%	13 4,53%	0,00%	73 25,44%	0,00%	1 0,35%	242 84,32%	31 10,80%	12 4,18%	2 0,70%	0,00%	287 100%	
LA FLECHE <i>Estournelles</i>	52 19,33%	38 14,13%	77 28,62%	0,00%	1 0,37%	0,00%	41 15,24%	0,00%	0,00%	209 77,70%	38 14,13%	13 4,83%	6 2,23%	3 1,12%	269 100%	
LA FLECHE <i>Prytanée</i>	21 11,05%	8 4,21%	116 61,05%	0,00%	8 4,21%	1 0,53%	7 3,68%	0,00%	0,00%	161 84,74%	23 12,11%	3 1,58%	0,00%	3 1,58%	190 100%	
LE MANS <i>Bellevue</i>	88 22,62%	97 24,94%	116 29,82%	0,00%	0,00%	1 0,26%	16 4,11%	1 0,26%	0,00%	319 82,01%	44 11,31%	20 5,14%	6 1,54%	0,00%	389 100%	
LE MANS <i>Le Mans Sud</i>	33 14,67%	20 8,89%	90 40,00%	2 0,89%	6 2,67%	1 0,44%	39 17,33%	0,00%	0,00%	191 84,89%	17 7,56%	16 7,11%	1 0,44%	0,00%	225 100%	
LE MANS <i>Montesquieu</i>	71 19,03%	44 11,80%	167 44,77%	0,00%	1 0,27%	0,00%	14 3,75%	0,00%	1 0,27%	298 79,89%	63 16,89%	10 2,68%	2 0,54%	0,00%	373 100%	
LE MANS <i>Touchard</i>	24 15,58%	1 0,65%	22 14,29%	0,00%	0,00%	69 44,81%	0,00%	0,00%	0,00%	116 75,32%	22 14,29%	5 3,25%	2 1,30%	9 5,84%	154 100%	
LE MANS <i>Yourcenar</i>	88 21,67%	30 7,39%	105 25,86%	0,00%	2 0,49%	0,00%	75 18,47%	0,00%	0,00%	300 73,89%	76 18,72%	26 6,40%	4 0,99%	0,00%	406 100%	
MAMERS <i>Perseigne</i>	23 22,12%	9 8,65%	29 27,88%	0,00%	0,00%	0,00%	35 33,65%	1 0,96%	0,00%	97 93,27%	4 3,85%	2 1,92%	1 0,96%	0,00%	104 100%	
ROUILLON <i>La Germinière</i>	1 1,89%	1 1,89%	17 32,08%	0,00%	0,00%	0,00%	0,00%	0,00%	18 33,96%	37 69,81%	7 13,21%	2 3,77%	3 5,66%	4 7,55%	53 100%	
SABLE <i>Torcy</i>	29 15,59%	21 11,29%	46 24,73%	1 0,54%	8 4,30%	0,00%	37 19,89%	0,00%	1 0,54%	143 76,88%	32 17,20%	5 2,69%	0,00%	6 3,23%	186 100%	
SILLE <i>Scarron</i>	13 14,94%	5 5,75%	29 33,33%	1 1,15%	0,00%	0,00%	14 16,09%	0,00%	0,00%	62 71,26%	17 19,54%	7 8,05%	0,00%	1 1,15%	87 100%	
TOTAL SARTHE	569 19,11%	332 11,15%	941 31,61%	5 0,17%	39 1,31%	72 2,42%	399 13,40%	2 0,07%	21 0,71%	2380 79,95%	408 13,71%	134 4,50%	29 0,97%	26 0,87%	2977 100%	

SECONDE T.S.A. (GARÇONS)

Affectation à la rentrée 2000

Etablissement	Premières										TOTAL 1ère	Redou- blement	2nde pro en L.P.	Appren- tissage	Divers	TOTAL GENERAL
	ES	L	S	SMS	STI	STL	STT	1 BT	STAE							
ALLONNES <i>Malraux</i>	0,00%	0,00%	14 51,85%	0,00%	2 7,41%	0,00%	2 7,41%	0,00%	0,00%	0,00%	18 66,67%	9 33,33%	0,00%	0,00%	0,00%	27 100%
LA FERTE <i>Garnier</i>	0,00%	0,00%	4 9,76%	0,00%	28 68,29%	0,00%	0,00%	1 2,44%	0,00%	0,00%	33 80,49%	6 14,63%	1 2,44%	1 2,44%	0,00%	41 100%
LA FLECHE <i>Estournelles</i>	1 1,49%	0,00%	13 19,40%	0,00%	33 49,25%	0,00%	2 2,99%	0,00%	0,00%	0,00%	49 73,13%	14 20,90%	1 1,49%	2 2,99%	1 1,49%	67 100%
LE MANS <i>Le Mans Sud</i>	0,00%	0,00%	5 9,43%	0,00%	39 73,58%	0,00%	1 1,89%	0,00%	0,00%	0,00%	45 84,91%	5 9,43%	2 3,77%	1 1,89%	0,00%	53 100%
LE MANS <i>Touchard</i>	12 5,15%	1 0,43%	58 24,89%	0,00%	96 41,20%	0,00%	7 3,00%	0,00%	1 0,43%	0,00%	175 75,11%	40 17,17%	7 3,00%	2 0,86%	9 3,86%	233 100%
SABLE <i>Torcy</i>	0,00%	0,00%	1 5,00%	0,00%	16 80,00%	0,00%	0,00%	0,00%	0,00%	0,00%	17 85,00%	1 5,00%	1 5,00%	0,00%	1 5,00%	20 100%
TOTAL SARTHE	13 2,95%	1 0,23%	95 21,54%	0 0,00%	214 48,53%	0 0,00%	12 2,72%	1 0,23%	1 0,23%	0,23%	337 76,42%	75 17,01%	12 2,72%	6 1,36%	11 2,49%	441 100%

SECONDE T.S.A. (FILLES)

Affectation à la rentrée 2000

Etablissement	Premières										TOTAL 1ère	Redou- blement	2nde pro en L.P.	Appren- tissage	Divers	TOTAL GENERAL
	ES	L	S	SMS	STI	STL	STT	1 BT	STAE							
ALLONNES <i>Malraux</i>	0,00%	1 33,33%	1 33,33%	0,00%	0,00%	0,00%	0,00%	0,00%	0,00%	0,00%	2 66,67%	1 33,33%	0,00%	0,00%	0,00%	3 100%
LA FERTE <i>Garnier</i>																
LA FLECHE <i>Estournelles</i>	0,00%	0,00%	0,00%	5 62,50%	1 1,00%	0,00%	0,00%	0,00%	0,00%	0,00%	6 75,00%	2 25,00%	0,00%	0,00%	0,00%	8 100%
LE MANS <i>Le Mans Sud</i>																
LE MANS <i>Touchard</i>	2 15,38%	0,00%	2 15,38%	0,00%	4 30,77%	0,00%	0,00%	0,00%	0,00%	0,00%	8 61,54%	2 15,38%	2 15,38%	0,00%	1 7,69%	13 100%
SABLE <i>Torcy</i>																0
TOTAL SARTHE	2 8,33%	1 4,17%	3 12,50%	5 20,83%	5 20,83%	0 0,00%	0 0,00%	0 0,00%	0 0,00%	0 0,00%	16 66,67%	5 20,83%	2 8,33%	0 0,00%	1 4,17%	24 100%

SECONDE T.S.A. (GARÇONS + FILLES)

Affectation à la rentrée 2000

Etablissement	Premières										TOTAL 1ère	Redou- blement	2nde pro en L.P.	Appren- tissage	Divers	TOTAL GENERAL
	ES	L	S	SMS	STI	STL	STT	1 BT	STAE							
ALLONNES <i>Malraux</i>	0,00%	1 3,33%	15 50,00%	0,00%	2 6,67%	0,00%	2 6,67%	0,00%	0,00%	0,00%	20 66,67%	10 33,33%	0,00%	0,00%	0,00%	30 100%
LA FERTE <i>Garnier</i>	0,00%	0,00%	4 9,76%	0,00%	28 68,29%	0,00%	0,00%	1 2,44%	0,00%	0,00%	33 80,49%	6 14,63%	1 2,44%	1 2,44%	0,00%	41 100%
LA FLECHE <i>Estournelles</i>	1 1,33%	0,00%	18 24,00%	0,00%	34 45,33%	0,00%	2 2,67%	0,00%	0,00%	0,00%	55 73,33%	16 21,33%	1 1,33%	2 2,67%	1 1,33%	75 100%
LE MANS <i>Le Mans Sud</i>	0,00%	0,00%	5 9,43%	0,00%	39 73,58%	0,00%	1 1,89%	0,00%	0,00%	0,00%	45 84,91%	5 9,43%	2 3,77%	1 1,89%	0,00%	53 100%
LE MANS <i>Touchard</i>	14 5,69%	1 0,41%	60 24,39%	0,00%	100 40,65%	0,00%	7 2,85%	0,00%	1 0,41%	0,00%	183 74,39%	42 17,07%	9 3,66%	2 0,81%	10 4,07%	246 100%
SABLE <i>Torcy</i>	0,00%	0,00%	1 5,00%	0,00%	16 80,00%	0,00%	0,00%	0,00%	0,00%	0,00%	17 85,00%	1 5,00%	1 5,00%	0,00%	1 5,00%	20 100%
TOTAL SARTHE	15 3,23%	2 0,43%	103 22,15%	0 0,00%	219 47,10%	0 0,00%	12 2,58%	1 0,22%	1 0,22%	0,22%	353 75,91%	80 17,20%	14 3,01%	6 1,29%	12 2,58%	465 100%

SECONDE S.M.S. (FILLES)
Affectation à la rentrée 2000

Etablissement	Premières									TOTAL 1ère	Redou- blement	2nde pro en L.P.	Appren- tissage	Divers	TOTAL GENERAL
	ES	L	S	SMS	STI	STL	STT	BT							
ALLONNES Malraux	0,00%	0,00%	2 7,14%	22 78,57%	0,00%	0,00%	1 3,57%	0,00%	25 89,29%	1 3,57%	2 7,14%	0,00%	0,00%	28 100%	
SABLE Torcy	0,00%	0,00%	0,00%	25 73,53%	0,00%	0,00%	0,00%	0,00%	25 73,53%	8 23,53%	1 2,94%	0,00%	0,00%	34 100%	
TOTAL SARTHE	0 0,00%	0 0,00%	2 3,23%	47 75,81%	0 0,00%	0 0,00%	1 1,61%	0 0,00%	50 80,65%	9 14,52%	3 4,84%	0 0,00%	0 0,00%	62 100%	

SECONDE S.M.S. (GARÇONS)
Affectation à la rentrée 2000

Etablissement	Premières									TOTAL 1ère	Redou- blement	2nde pro en L.P.	Appren- tissage	Divers	TOTAL GENERAL
	ES	L	S	SMS	STI	STL	STT	BT							
ALLONNES Malraux									0		1 100,00%			1 100%	
SABLE Torcy									0					0	
TOTAL SARTHE	0	0	0	0	0	0	0	0	0	0	1 100,00%	0	0	1 100%	

SECONDE S.M.S. (FILLES + GARÇONS)
Affectation à la rentrée 2000

Etablissement	Premières									TOTAL 1ère	Redou- blement	2nde pro en L.P.	Appren- tissage	Divers	TOTAL GENERAL
	ES	L	S	SMS	STI	STL	STT	BT							
ALLONNES Malraux	0,00%	0,00%	2 6,90%	22 75,86%	0,00%	0,00%	1 3,45%	0,00%	25 86,21%	1 3,45%	3 10,34%	0,00%	0,00%	29 100%	
SABLE Torcy	0,00%	0,00%	0,00%	25 73,53%	0,00%	0,00%	0,00%	0,00%	25 73,53%	8 23,53%	1 2,94%	0,00%	0,00%	34 100%	
TOTAL SARTHE	0 0,00%	0 0,00%	2 3,17%	47 74,60%	0 0,00%	0 0,00%	1 1,59%	0 0,00%	50 79,37%	9 14,29%	4 0,00%	0 0,00%	0 0,00%	63 100%	

SECONDE P.C.L. (FILLES)
Affectation à la rentrée 2000

Etablissement	Premières								TOTAL 1ère	Redou- blement	2nde pro en L.P.	Appren- tissage	Divers	TOTAL GENERAL
	ES	L	S	SMS	STI	STL	STT	BT						
LE MANS <i>Le Mans Sud</i>	0,00%	0,00%	4 19,05%	0,00%	0,00%	13 61,90%	0,00%	0,00%	17 80,95%	2 9,52%	2 9,52%	0,00%	0,00%	21 100%
TOTAL SARTHE	0 0,00%	0 0,00%	4 19,05%	0 0,00%	0 0,00%	13 61,90%	0 0,00%	0 0,00%	17 80,95%	2 9,52%	2 9,52%	0 0,00%	0 0,00%	21 100%

SECONDE P.C.L. (GARÇONS)
Affectation à la rentrée 2000

Etablissement	Premières								TOTAL 1ère	Redou- blement	2nde pro en L.P.	Appren- tissage	Divers	TOTAL GENERAL
	ES	L	S	SMS	STI	STL	STT	BT						
LE MANS <i>Le Mans Sud</i>	0,00%	0,00%	2 16,67%	0,00%	0,00%	6 50,00%	0,00%	0,00%	8 66,67%	2 16,67%	2 16,67%	0,00%	0,00%	12 100%
TOTAL SARTHE	0 0,00%	0 0,00%	2 16,67%	0 0,00%	0 0,00%	6 50,00%	0 0,00%	0 0,00%	8 66,67%	2 16,67%	2 16,67%	0 0,00%	0 0,00%	12 100%

SECONDE P.C.L. (FILLES + GARÇONS)
Affectation à la rentrée 2000

Etablissement	Premières								TOTAL 1ère	Redou- blement	2nde pro en L.P.	Appren- tissage	Divers	TOTAL GENERAL
	ES	L	S	SMS	STI	STL	STT	BT						
LE MANS <i>Le Mans Sud</i>	0,00%	0,00%	6 18,18%	0,00%	0,00%	19 57,58%	0,00%	0,00%	25 75,76%	4 12,12%	4 12,12%	0,00%	0,00%	33 100%
TOTAL SARTHE	0 0,00%	0 0,00%	6 18,18%	0 0,00%	0 0,00%	19 57,58%	0 0,00%	0 0,00%	25 75,76%	4 12,12%	4 12,12%	0 0,00%	0 0,00%	33 100%

1 ÈRE GÉNÉRALE OU TECHNOLOGIQUE

**Evolution de l'orientation après la 1ère générale et technologique
de 1983 à 2000 - enseignement public - Sarthe**

Rentrée scolaire	T A	T B	T C	T D	T E	T F	T G	T BT	Total Term.	Redt	Divers	Total général
1983	290 17,26%	265 15,77%	192 11,43%	238 14,17%	40 2,38%	216 12,86%	394 23,45%	45 2,68%	1680 89,41%	152 8,09%	47 2,50%	1879 100%
1984	333 18,37%	288 15,89%	183 10,09%	263 14,51%	32 1,77%	257 14,18%	418 23,06%	39 2,15%	1813 84,84%	260 12,17%	64 2,99%	2137 100%
1985	331 18,34%	283 15,68%	189 10,47%	269 14,90%	38 2,11%	219 12,13%	417 23,10%	59 3,27%	1805 84,31%	295 13,78%	41 1,91%	2141 100%
1986	363 17,68%	339 16,51%	221 10,76%	308 15,00%	38 1,85%	226 11,01%	504 24,55%	54 2,63%	2053 87,59%	249 10,62%	42 1,79%	2344 100%
1987	404 18,51%	404 18,51%	237 10,86%	264 12,09%	48 2,20%	273 12,51%	493 22,58%	60 2,75%	2183 87,15%	269 10,74%	53 2,12%	2505 100%
1988	424 17,54%	454 18,78%	268 11,09%	361 14,94%	38 1,57%	235 9,72%	566 23,42%	71 2,94%	2417 86,88%	307 11,04%	58 2,08%	2782 100%
1989	527 19,02%	543 19,60%	364 13,14%	428 15,45%	55 1,98%	206 7,43%	606 21,87%	42 1,52%	2771 88,16%	347 11,04%	25 0,80%	3143 100%
1990	507 15,95%	672 21,14%	493 15,51%	516 16,23%	51 1,60%	243 7,64%	623 19,60%	74 2,33%	3179 88,97%	349 9,77%	45 1,26%	3573 100%
1991	575 18,22%	601 19,04%	433 13,72%	474 15,02%	85 2,69%	253 8,02%	674 21,36%	61 1,93%	3156 85,04%	511 13,77%	44 1,19%	3711 100%
1992	548 17,67%	594 19,16%	444 14,32%	526 16,96%	83 2,68%	276 8,90%	586 18,90%	44 1,42%	3101 81,28%	646 16,93%	68 1,78%	3815 100%
1993	583 19,10%	558 18,28%	402 13,17%	513 16,80%	91 2,98%	329 10,78%	550 18,02%	27 0,88%	3053 83,07%	549 14,94%	73 1,99%	3675 100%

Rentrée scolaire	T L	T ES	T S	T SMS	T STI	T STL	T STT	T BT	T STAE	Total Term.	Redt	Divers	Total général
1994	545 17,81%	573 18,73%	991 32,39%	36 1,18%	284 9,28%	14 0,46%	617 20,16%	20 0,65%	0,00%	3060 88,18%	352 10,14%	58 1,67%	3470 100%
1995	457 16,25%	601 21,37%	862 30,65%	29 1,03%	333 11,84%	12 0,43%	518 18,42%	0,00%	0,00%	2812 89,90%	279 8,92%	37 1,18%	3128 100%
1996	498 17,69%	585 20,78%	854 30,34%	29 1,03%	308 10,94%	14 0,50%	527 18,72%	1 0,04%	0,00%	2815 88,75%	290 9,14%	67 2,11%	3172 100%
1997	422 14,78%	625 21,89%	825 28,90%	70 2,45%	272 9,53%	19 0,67%	587 20,56%	10 0,35%	25 0,88%	2855 89,70%	287 9,02%	41 1,29%	3183 100%
1998 *	468 14,92%	595 18,97%	972 30,99%	66 2,10%	297 9,47%	22 0,70%	682 21,74%	13 0,41%	22 0,70%	3137 90,53%	259 7,47%	69 1,99%	3465 100%
1999 *	376 12,15%	610 19,71%	996 32,18%	62 2,00%	307 9,92%	16 0,52%	676 21,84%	26 0,84%	26 0,84%	3095 90,79%	260 7,63%	54 1,58%	3409 100%
2000 *	359 12,52%	593 20,68%	893 31,15%	55 1,92%	281 9,80%	23 0,80%	638 22,25%	0,00%	25 0,87%	2867 90,44%	231 7,29%	72 2,27%	3170 100%

* enseignement agricole inclus

**Orientation après la 1ère générale ou technologique - Affectation réelle à la rentrée 2000
(selon le type de 1ère) - enseignement public - Sarthe**

Type de 1ère	Total terminale		Redoublement		Divers		Total	
ES	593	94,88%	24	3,84%	8	1,28%	625	100,00%
L	359	95,73%	8	2,13%	8	2,13%	375	100,00%
S	893	84,48%	148	14,00%	16	1,51%	1057	100,00%
SMS	55	90,16%	1	1,64%	5	8,20%	61	100,00%
STI	233	84,12%	28	10,11%	16	5,78%	277	100,00%
STL	23	95,83%	1	4,17%		0,00%	24	100,00%
STT	575	95,83%	13	2,17%	12	2,00%	600	100,00%
STAE	25	92,59%		0,00%	2	7,41%	27	100,00%
STI Adaptation	48	85,71%	5	8,93%	3	5,36%	56	100,00%
STT Adaptation	63	92,65%	3	4,41%	2	2,94%	68	100,00%
Total Sarthe rentrée 2000	2867	90,44%	231	7,29%	72	2,27%	3170	100,00%

PREMIERE GENERALE OU TECHNOLOGIQUE
Affectation à la rentrée 2000, toutes premières confondues
SARTHE - Enseignement public

Etablissement	Terminales										TOTAL Term.	Redoublement	Apprentissage	Divers	TOTAL GENERAL
	ES	L	S	SMS	STI	STL	STT	BT	STAE						
ALLONNES <i>Malraux</i>	33 19,41%	16 9,41%	34 20,00%	30 17,65%	0,00%	0,00%	44 25,88%	0,00%	0,00%	157 92,35%	12 7,06%	0,00%	1 0,59%	170 100%	
BRETTE <i>Le Haut Bois</i>	0,00%	0,00%	0,00%	0,00%	0,00%	0,00%	10 90,91%	0,00%	0,00%	10 90,91%	0,00%	0,00%	1 9,09%	11 100%	
CHATEAU <i>Racan</i>	17 18,48%	12 13,04%	31 33,70%	0,00%	0,00%	0,00%	21 22,83%	0,00%	0,00%	81 88,04%	5 5,43%	0,00%	6 6,52%	92 100%	
LA FERTE <i>Garnier</i>	43 13,87%	41 13,23%	74 23,87%	0,00%	36 11,61%	0,00%	93 30,00%	0,00%	0,00%	287 92,58%	19 6,13%	0,00%	4 1,29%	310 100%	
LA FLECHE <i>Estournelles</i>	63 18,26%	33 9,57%	80 23,19%	0,00%	36 10,43%	0,00%	63 18,26%	0,00%	0,00%	275 79,71%	48 13,91%	10 2,90%	12 3,48%	345 100%	
LA FLECHE <i>Prytanée</i>	28 16,09%	13 7,47%	110 63,22%	0,00%	0,00%	0,00%	0,00%	0,00%	0,00%	151 86,78%	23 13,22%	0,00%	0,00%	174 100%	
LE MANS <i>Bellevue</i>	88 30,56%	97 33,68%	74 25,69%	0,00%	0,00%	0,00%	0,00%	0,00%	0,00%	259 89,93%	27 9,38%	0,00%	2 0,69%	288 100%	
LE MANS <i>Le Mans Sud</i>	30 10,45%	10 3,48%	39 13,59%	0,00%	71 24,74%	23 8,01%	106 36,93%	0,00%	0,00%	279 97,21%	7 2,44%	0,00%	1 0,35%	287 100%	
LE MANS <i>Montesquieu</i>	72 23,30%	44 14,24%	162 52,43%	0,00%	0,00%	0,00%	0,00%	0,00%	0,00%	278 89,97%	27 8,74%	1 0,32%	3 0,97%	309 100%	
LE MANS <i>Touchard</i>	44 11,86%	0,00%	77 20,75%	0,00%	120 32,35%	0,00%	94 25,34%	0,00%	0,00%	335 90,30%	26 7,01%	0,00%	10 2,70%	371 100%	
LE MANS <i>Yourcenar</i>	106 30,29%	47 13,43%	93 26,57%	0,00%	0,00%	0,00%	94 26,86%	0,00%	0,00%	340 97,14%	9 2,57%	0,00%	1 0,29%	350 100%	
MAMERS <i>Perseigne</i>	21 18,75%	14 12,50%	32 28,57%	0,00%	0,00%	0,00%	42 37,50%	0,00%	0,00%	109 97,32%	1 0,89%	0,00%	2 1,79%	112 100%	
ROUILLON <i>La Germinière</i>	0,00%	0,00%	18 35,29%	0,00%	0,00%	0,00%	0,00%	0,00%	25 49,02%	43 84,31%	4 7,84%	0,00%	4 7,84%	51 100%	
SABLE <i>Torcy</i>	32 14,48%	21 9,50%	51 23,08%	25 11,31%	18 8,14%	0,00%	42 19,00%	0,00%	0,00%	189 85,52%	19 8,60%	5 2,26%	8 3,62%	221 100%	
SILLE <i>Scarron</i>	16 20,25%	11 13,92%	18 22,78%	0,00%	0,00%	0,00%	29 36,71%	0,00%	0,00%	74 93,67%	4 5,06%	1 1,27%	0,00%	79 100%	
TOTAL SARTHE	593 18,71%	359 11,32%	893 28,17%	55 1,74%	281 8,86%	23 0,73%	638 20,13%	0 0,00%	25 0,79%	2867 90,44%	231 7,29%	17 0,54%	55 1,74%	3170 100%	

1ère ES

Affectation à la rentrée 2000

Etablissement	Terminales				TOTAL Term.	Redoublement	Apprentissage	Divers	TOTAL GENERAL
	ES	L	S	STT					
ALLONNES <i>Malraux</i>	33 97,06%	0,00%	0,00%	0,00%	33 97,06%	0,00%	0,00%	1 2,94%	34 100%
CHATEAU <i>Racan</i>	17 89,47%	0,00%	0,00%	0,00%	17 89,47%	1 5,26%	0,00%	1 5,26%	19 100%
LA FERTE <i>Garnier</i>	43 93,48%	0,00%	0,00%	0,00%	43 93,48%	3 6,52%	0,00%	0,00%	46 100%
LA FLECHE <i>Estournelles</i>	63 95,45%	0,00%	0,00%	0,00%	63 95,45%	2 3,03%	0,00%	1 1,52%	66 100%
LA FLECHE <i>Prytanée</i>	28 100,00%	0,00%	0,00%	0,00%	28 100,00%	0,00%	0,00%	0,00%	28 100%
LE MANS <i>Bellevue</i>	88 94,62%	0,00%	0,00%	0,00%	88 94,62%	5 5,38%	0,00%	0,00%	93 100%
LE MANS <i>Le Mans Sud</i>	30 100,00%	0,00%	0,00%	0,00%	30 100,00%	0,00%	0,00%	0,00%	30 100%
LE MANS <i>Montesquieu</i>	72 88,89%	0,00%	0,00%	0,00%	72 88,89%	8 9,88%	1 1,23%	0,00%	81 100%
LE MANS <i>Touchard</i>	44 97,78%	0,00%	0,00%	0,00%	44 97,78%	0,00%	0,00%	1 2,22%	45 100%
LE MANS <i>Yourcenar</i>	106 97,25%	1 0,92%	0,00%	1 0,92%	108 99,08%	1 0,92%	0,00%	0,00%	109 100%
MAMERS <i>Perseigne</i>	21 100,00%	0,00%	0,00%	0,00%	21 100,00%	0,00%	0,00%	0,00%	21 100%
SABLE <i>Torcy</i>	32 82,05%	0,00%	1 2,56%	0,00%	33 84,62%	3 7,69%	0,00%	3 7,69%	39 100%
SILLE <i>Scarron</i>	16 94,12%	0,00%	0,00%	0,00%	16 94,12%	1 5,88%	0,00%	0,00%	17 100%
TOTAL SARTHE	593 94,43%	1 0,16%	1 0,16%	1 0,16%	596 94,90%	24 3,82%	1 0,16%	7 1,11%	628 100%

1ère L
Affectation à la rentrée 2000

Etablissement	Terminales			TOTAL Term.	Redou- blement	Appren- tissage	Divers	TOTAL GENERAL
	ES	L	S					
ALLONNES <i>Malraux</i>	0,00%	16 94,12%	0,00%	16 94,12%	1 5,88%	0,00%	0,00%	17 100%
CHATEAU <i>Racan</i>	0,00%	12 85,71%	0,00%	12 85,71%	0,00%	0,00%	2 14,29%	14 100%
LA FERTE <i>Garnier</i>	0,00%	41 100,00%	0,00%	41 100,00%	0,00%	0,00%	0,00%	41 100%
LA FLECHE <i>Estournelles</i>	0,00%	33 97,06%	0,00%	33 97,06%	0,00%	0,00%	1 2,94%	34 100%
LA FLECHE <i>Prytanée</i>	0,00%	10 100,00%	0,00%	10 100,00%	0,00%	0,00%	0,00%	10 100%
LE MANS <i>Bellevue</i>	0,00%	97 93,27%	0,00%	97 93,27%	5 4,81%	0,00%	2 1,92%	104 100%
LE MANS <i>Le Mans Sud</i>	0,00%	8 100,00%	0,00%	8 100,00%	0,00%	0,00%	0,00%	8 100%
LE MANS <i>Montesquieu</i>	0,00%	43 91,49%	0,00%	43 91,49%	2 4,26%	0,00%	2 4,26%	47 100%
LE MANS <i>Yourcenar</i>	0,00%	46 100,00%	0,00%	46 100,00%	0,00%	0,00%	0,00%	46 100%
MAMERS <i>Perseigne</i>	0,00%	14 100,00%	0,00%	14 100,00%	0,00%	0,00%	0,00%	14 100%
SABLE <i>Torcy</i>	0,00%	20 95,24%	0,00%	20 95,24%	0,00%	0,00%	1 4,76%	21 100%
SILLE <i>Scarron</i>	0,00%	11 100,00%	0,00%	11 100,00%	0,00%	0,00%	0,00%	11 100%
TOTAL SARTHE	0 0,00%	351 95,64%	0 0,00%	351 95,64%	8 2,18%	0 0,00%	8 2,18%	367 100%

1ère STAE
Affectation à la rentrée 2000

Etablissement	Terminales			TOTAL Term.	Redou- blement	Appren- tissage	Divers	TOTAL GENERAL
	ES	STAE	S					
ROUILLON <i>La Germinière</i>	0,00%	25 92,59%	0,00%	25 92,59%	0,00%	0,00%	2 7,41%	27 100%
TOTAL SARTHE	0 0,00%	25 92,59%	0 0,00%	25 92,59%	0 0,00%	0 0,00%	2 7,41%	27 100%

1ère S
Affectation à la rentrée 2000

Etablissement	Terminales					TOTAL Term.	Redoublement	Apprentissage	Divers	TOTAL GENERAL
	ES	L	S	STT	STI					
ALLONNES <i>Malraux</i>	0,00%	0,00%	34 77,27%	0,00%	0,00%	34 77,27%	10 22,73%	0,00%	0,00%	44 100%
CHATEAU <i>Racan</i>	0,00%	0,00%	31 86,11%	0,00%	0,00%	31 86,11%	4 11,11%	0,00%	1 2,78%	36 100%
LA FERTE <i>Garnier</i>	0,00%	0,00%	74 86,05%	0,00%	0,00%	74 86,05%	10 11,63%	0,00%	2 2,33%	86 100%
LA FLECHE <i>Estournelles</i>	0,00%	0,00%	80 72,73%	0,00%	0,00%	80 72,73%	24 21,82%	1 0,91%	5 4,55%	110 100%
LA FLECHE <i>Prytanée</i>	0,00%	3 2,21%	110 80,88%	0,00%	0,00%	113 83,09%	23 16,91%	0,00%	0,00%	136 100%
LE MANS <i>Bellevue</i>	0,00%	0,00%	74 81,32%	0,00%	0,00%	74 81,32%	17 18,68%	0,00%	0,00%	91 100%
LE MANS <i>Le Mans Sud</i>	0,00%	2 4,76%	39 92,86%	0,00%	0,00%	41 97,62%	1 2,38%	0,00%	0,00%	42 100%
LE MANS <i>Montesquieu</i>	0,00%	1 0,55%	162 89,50%	0,00%	0,00%	163 90,06%	17 9,39%	0,00%	1 0,55%	181 100%
LE MANS <i>Touchard</i>	0,00%	0,00%	77 84,62%	0,00%	0,00%	77 84,62%	13 14,29%	0,00%	1 1,10%	91 100%
LE MANS <i>Yourcenar</i>	0,00%	0,00%	93 92,08%	0,00%	1 0,99%	94 93,07%	6 5,94%	0,00%	1 0,99%	101 100%
MAMERS <i>Perseigne</i>	0,00%	0,00%	32 88,89%	1 2,78%	0,00%	33 91,67%	1 2,78%	0,00%	2 5,56%	36 100%
ROUILLON <i>La Germinière</i>	0,00%	0,00%	18 75,00%	0,00%	0,00%	18 75,00%	4 16,67%	0,00%	2 8,33%	24 100%
SABLE <i>Torcy</i>	0,00%	1 1,52%	50 75,76%	0,00%	0,00%	51 77,27%	15 22,73%	0,00%	0,00%	66 100%
SILLE <i>Scarron</i>	0,00%	0,00%	18 85,71%	0,00%	0,00%	18 85,71%	3 14,29%	0,00%	0,00%	21 100%
TOTAL SARTHE	⁰ 0,00%	⁷ 0,66%	892 83,76%	¹ 0,09%	¹ 0,09%	901 84,60%	148 13,90%	¹ 0,09%	¹⁵ 1,41%	1065 100%

1ère SMS

Affectation à la rentrée 2000

Etablissement	Terminales SMS		TOTAL Term.		Redoublement	Apprentissage	Divers	TOTAL				
ALLONNES <i>Malraux</i>	30	96,77%	30	96,77%	1	3,23%	0,00%	0,00%	31	100%		
SABLE <i>Torcy</i>	25	83,33%	25	83,33%	0,00%	5	16,67%	0,00%	30	100%		
TOTAL SARTHE	55	90,16%	55	90,16%	1	1,64%	5	8,20%	0	0,00%	61	100%

1ère STL

Affectation à la rentrée 2000

Etablissement	Terminales STL		TOTAL Term.		Redoublement	Apprentissage	Divers	TOTAL				
LE MANS <i>Le Mans Sud</i>	23	95,83%	23	95,83%	1	4,17%	0,00%	0,00%	24	100%		
TOTAL SARTHE	23	95,83%	23	95,83%	1	4,17%	0	0,00%	0	0,00%	24	100%

1ère STI

Affectation à la rentrée 2000

Etablissement	Terminales STI		TOTAL Term.		Redoublement	Apprentissage	Divers	TOTAL				
LA FERTE <i>Garnier</i>	29	93,55%	29	93,55%	2	6,45%	0,00%	0,00%	31	100%		
LA FLECHE <i>Estournelles</i>	28	53,85%	28	53,85%	14	26,92%	8	15,38%	2	3,85%	52	100%
LE MANS <i>Le Mans Sud</i>	51	92,73%	51	92,73%	3	5,45%	0,00%	1	1,82%	55	100%	
LE MANS <i>Touchard</i>	107	89,92%	107	89,92%	9	7,56%	0,00%	3	2,52%	119	100%	
SABLE <i>Torcy</i>	18	90,00%	18	90,00%	0,00%	0,00%	2	10,00%	20	100%		
TOTAL SARTHE	233	84,12%	233	84,12%	28	10,11%	8	2,89%	8	2,89%	277	100%

1ère STI Adaptation

Affectation à la rentrée 2000

Etablissement	Terminales STI		TOTAL Term.		Redoublement	Apprentissage	Divers	TOTAL				
LA FERTE <i>Garnier</i>	7	87,50%	7	87,50%	1	12,50%	0,00%	0,00%	8	100%		
LA FLECHE <i>Estournelles</i>	8	72,73%	8	72,73%	2	18,18%	0,00%	1	9,09%	11	100%	
LE MANS <i>Le Mans Sud</i>	20	95,24%	20	95,24%	1	4,76%	0,00%	0,00%	21	100%		
LE MANS <i>Touchard</i>	13	81,25%	13	81,25%	1	6,25%	0,00%	2	12,50%	16	100%	
TOTAL SARTHE	48	85,71%	48	85,71%	5	8,93%	0	0,00%	3	5,36%	56	100%

1ère STT

Affectation à la rentrée 2000

Etablissement	Terminales	Redoublement	Apprentissage	Divers	TOTAL
ALLONNES <i>Malraux</i>	44 100,00%	0,00%	0,00%	0,00%	44 100%
CHATEAU <i>Racan</i>	21 91,30%	0,00%	0,00%	2 8,70%	23 100%
LA FERTE <i>Garnier</i>	81 96,43%	3 3,57%	0,00%	0,00%	84 100%
LA FLECHE <i>Estournelles</i>	46 86,79%	3 5,66%	1 1,89%	3 5,66%	53 100%
LE MANS <i>Le Mans Sud</i>	82 98,80%	1 1,20%	0,00%	0,00%	83 100%
LE MANS <i>Touchard</i>	94 94,00%	3 3,00%	0,00%	3 3,00%	100 100%
LE MANS <i>Yourcenar</i>	92 97,87%	2 2,13%	0,00%	0,00%	94 100%
MAMERS <i>Perseigne</i>	41 100,00%	0,00%	0,00%	0,00%	41 100%
SABLE <i>Torcy</i>	42 93,33%	1 2,22%	0,00%	2 4,44%	45 100%
SILLE <i>Scarron</i>	29 96,67%	0,00%	1 3,33%	0,00%	30 100%
TOTAL SARTHE	572 95,81%	13 2,18%	2 0,34%	10 1,68%	597 100%

1ère STT Adaptation

Affectation à la rentrée 2000

Etablissement	Terminales STT	Redoublement	Apprentissage	Divers	TOTAL
BRETTE <i>Le Haut Bois</i>	10 90,91%	0,00%	0,00%	1 7,00%	11 1%
LA FERTE <i>Garnier</i>	12 100,00%	0,00%	0,00%	0,00%	12 100%
LA FLECHE <i>Estournelles</i>	17 80,95%	3 14,29%	0,00%	1 4,76%	21 100%
LE MANS <i>Le Mans Sud</i>	24 100,00%	0,00%	0,00%	0,00%	24 100%
TOTAL SARTHE	63 92,65%	3 4,41%	0 0,00%	2 2,94%	68 100%



EduSarthe

Directeur de publication : Michel LAURENT

Conception : Jacques VAULOUP

Réalisation : Françoise GUILLOCHON

Impression : Gilles GRAFFIN

Tirage : 150 exemplaires

Inspection Académique
34, rue Chanzy
72071 LE MANS cedex 9
Tél. : 02.43.61.58.11
ce.iio72@ac-nantes.fr