



décembre 2008

repères pour l'orientation

REPERES POUR L'ORIENTATION 2008

- SOMMAIRE -

L'inspection académique publiée 7

1^{ERE} PARTIE. L'EVOLUTION DE LA SCOLARITE DU SECOND DEGRE EN SARTHE DEPUIS 25 ANS

Après la sixième générale	9-10
Après la cinquième générale.....	11-12
Après la quatrième générale.....	13-14
Après la troisième générale.....	15-17
Après l'EGPA, après l'EREA.....	19
Après le pôle insertion.....	21
Après la seconde générale ou technologique.....	23-25
Après la troisième préparatoire à la voie professionnelle.....	27-28
Après le BEP	29-30
L'entrée au lycée professionnel.....	31
Commission d'affectation en seconde professionnelle et CAP.....	33-37
Les commissions d'appel.....	39
Les résultats au diplôme national du brevet (de 2002 à 2008).....	41-42
Les bacheliers en Sarthe.....	43
Le genre en question	45
La mixité sociale en question	47-48
La carte des bassins d'éducation et de formation	49

2^{EME} PARTIE. LES CHIFFRES : DONNEES BRUTES

Collèges.....	51-108
Après la sixième générale	53-60
Après la cinquième générale	61-72
Après la quatrième générale	73-80
Après la troisième générale	81-92
Après la classe relais	93-94
Après l'EGPA et l'EREA	95-104
Après le Pôle insertion	105-108
Lycées professionnels.....	109-154
Après la 3 ^{ème} PVP, la 3 ^{ème} d'insertion, la 3 ^{ème} agricole	111-116
Après le BEP-CAP	117-148
Après la première professionnelle	149-154
Lycées généraux et technologiques.....	155-186
Après la seconde générale et technologique	157-166
Après la première générale ou technologique	167-186

Le Repères 2008 est arrivé !

Cette 25^{ème} édition annuelle vous propose 199 tableaux actualisés en vue de compléter le tableau de bord de l'établissement, du centre d'information et d'orientation, du bassin.

Ce répertoire est fait pour être diffusé, présenté, complété par les analyses conduites localement. Il est complémentaire des analyses (indispensables !) des effets sociologiques et de l'effet établissement que seuls les indicateurs IPES permettent de conduire. C'est à ce prix que les chiffres et graphiques donneront sens aux réalités polymorphes et complexes que constituent l'établissement scolaire, le bassin d'éducation et de formation.

BEP : Brevet d'études professionnelles
 CIO : Centre d'information et d'orientation
 EGPA : Enseignement général et professionnel adapté
 EREA : Etablissement régional d'enseignement adapté
 IPES : Indicateurs de pilotage du second degré
 SAIO : Service académique d'information et d'orientation
 ST2S : Sciences et technologies de la santé et du social
 STG : Sciences et technologies de la gestion

EDITO

La 25^{ème} édition des *Repères pour l'orientation* nous apporte un ensemble fort complet et détaillé de chiffres et d'indicateurs. Ils permettent de caractériser les choix qui ont été faits par les élèves et les familles, et aussi les propositions des conseils de classe. Ils nous font entrer dans la réalité des comportements des individus et des établissements.

Les *Repères pour l'orientation* donnent à tous les acteurs quelques-uns des paramètres à partir desquels peuvent être améliorées, amplifiées les tendances soulignées. Les parents, les professeurs et les professionnels de l'orientation disposent là d'un outil indispensable et adapté.

Deux nouveautés cette année : les statistiques du DNB⁽¹⁾ (évolution 2002-2008) et les PCS⁽²⁾ des familles par établissement.

Ce dossier vient compléter la série des productions qui, dans la ligne éditoriale d'*EduSarthe*, constituent des ressources, des références ou des repères.

Jean-Claude Rouanet
Inspecteur d'académie
Le 27 novembre 2008

(1) DNB : Diplôme national du Brevet, série collèges

(2) PCS : Professions et catégories sociales (cf. classification INSEE, 1982)

Publications de l'inspection académique

Domaines : Orientation, Insertion, Pédagogie, Adaptation et intégration scolaires, Handicap

<http://www.ac-nantes.fr/ia72>

Collection EduSarthe

Références, des informations pour agir

Cinq CIO en Sarthe, cinq priorités, janvier 2008
Guide de l'adaptation et de l'intégration scolaires, janvier 2005
50 actions pour l'insertion des jeunes, mai 2007 (réédition en avril 2009)
Education, économie, emploi, mars 2007 (réédition en janvier 2009)
Lycéens décrocheurs, raccrocheurs d'école, août 2005
L'accueil scolaire des gens du voyage, septembre 2005
Procédures d'orientation et d'affectation, janvier 2008
Scolariser tous les enfants et adolescents handicapés : utopie ou réalité ?, juin 2006
Des femmes et des hommes au travail, août 2007
Violences à l'école – Prévenir, agir contre, juin 2008

Ressources, des outils pour enseigner

Eduquer en orientation, novembre 2000
Passerelles pour l'insertion, mai 2001
Changer le conseil de classe, août 2004
Exploiter l'évaluation 6^{ème}, septembre 2004
400 références pour éduquer en orientation, février 2007 (réédition en février 2009)
Préparer, exploiter FormaSarthe, octobre 2007

Repères, des statistiques pour piloter

Repères pour l'orientation, décembre 2007
Bilan de l'affectation et de l'orientation, juillet 2008
Repères pour l'orientation, décembre 2008 (25^{ème} édition)

Autres publications

57 collèges en actions, fiches-actions, mars 1993, 128 p.
Différencier la pédagogie, pourquoi, comment ? décembre 1993, actes de la journée d'étude des collèges du 2 juin 1993, Le Mans-Rouillon, 87 p.
Evaluer au collège aujourd'hui, décembre 1994, actes de la journée d'études des collèges du 5 octobre 1994, Le Mans-Rouillon, 85 p.
Outils et dispositifs pour une démarche éducative en orientation, juin 1996
Prendre en considération des élèves différents, juin 1999, 49 p.
Qui est responsable de l'orientation, actes des 47^{èmes} journées nationales de l'orientation (Le Mans, du 22 au 25/09/1998), dans revue *Questions d'orientation*, n°1, mars 1999, 163 p.
Donner un second souffle à l'orientation dans l'académie de Nantes, rapport à la rectrice d'académie, juillet 2001, 150 p.
A la recherche du bon lycée, la dérogation à l'entrée en seconde, avril 2002, 45 p.
A la recherche du bon collège, la dérogation à l'entrée en sixième, avril 2002, 40 p.

APRES LA SIXIEME GENERALE

Tableau 1 : Evolution de l'orientation après la sixième de 1986 à 2008 dans les collèges publics de la Sarthe

(Source : enquête IA Sarthe - ien-io - affectation à la rentrée, septembre 2008)

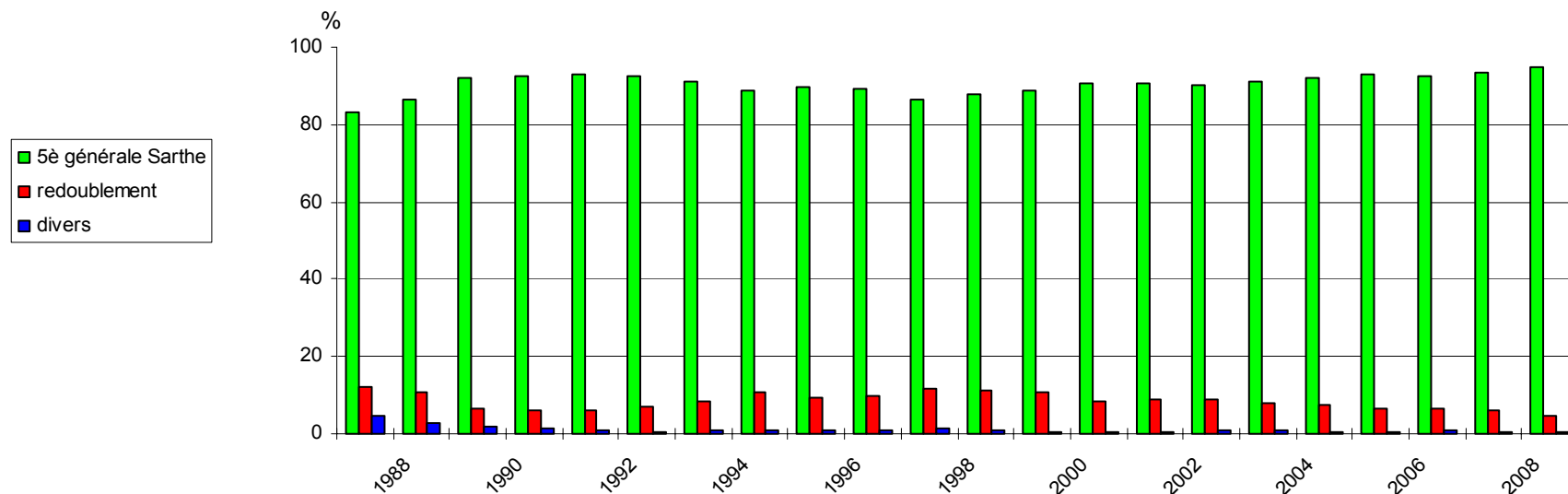

En 2008, le passage en 5^{ème} constitue la valeur la plus forte observée depuis 23 ans. Et le redoublement la valeur la plus faible de l'ensemble de la période. Les différences entre les 3 bassins d'éducation et de formation ne sont pas perceptibles.

Les garçons (5,45%) redoublent plus que les filles (4,17%). Dans trois collèges (Cassin, Villaret, Les Alpes mancelles), le redoublement excède 10%.

Pour en savoir plus : pages 53 à 59.

Source : IA Sarthe ien-io JV/CG/déc. 2008

ÉVOLUTION DE L'ORIENTATION APRÈS LA 6^{ème} DEPUIS 1986 - SARTHE - ENSEIGNEMENT PUBLIC

Rentrée scolaire	Passage en 5 ^{ème}		Redoublement		Divers		Total	
1986	6118	82,69%	913	12,34%	368	4,97%	7399	100,00%
1987	5638	83,13%	817	12,05%	327	4,82%	6782	100,00%
1988	5575	86,58%	682	10,59%	182	2,83%	6439	100,00%
1989	5639	91,90%	387	6,31%	110	1,79%	6136	100,00%
1990	5535	92,62%	369	6,17%	72	1,20%	5976	100,00%
1991	5529	92,99%	365	6,14%	52	0,87%	5946	100,00%
1992	5713	92,58%	427	6,92%	31	0,50%	6171	100,00%
1993	5628	90,91%	519	8,38%	44	0,71%	6191	100,00%
1994	5392	88,68%	643	10,58%	45	0,74%	6080	100,00%
1995	5255	89,65%	558	9,52%	49	0,84%	5862	100,00%
1996	5148	89,19%	574	9,94%	50	0,87%	5772	100,00%
1997	5064	86,65%	689	11,79%	91	1,56%	5844	100,00%
1998	5088	87,72%	656	11,31%	56	0,97%	5800	100,00%
1999	5226	88,94%	618	10,52%	32	0,54%	5876	100,00%
2000	5279	90,75%	498	8,56%	40	0,69%	5817	100,00%
2001	5018	90,50%	497	8,96%	30	0,54%	5545	100,00%
2002	5250	90,21%	521	8,95%	49	0,84%	5820	100,00%
2003	5209	90,97%	465	8,12%	52	0,91%	5726	100,00%
2004	5196	92,05%	410	7,26%	39	0,69%	5645	100,00%
2005	4991	93,06%	340	6,34%	32	0,60%	5363	100,00%
2006	4993	92,69%	353	6,55%	41	0,76%	5387	100,00%
2007	5097	93,49%	326	5,98%	29	0,53%	5452	100,00%
2008	5240	94,65%	267	4,82%	29	0,52%	5536	100,00%

APRES LA CINQUIEME GENERALE

Tableau 2 : L'orientation en 4^{ème} générale et le redoublement. Comparaison Sarthe - France
(Source : enquête IA Sarthe - len-io - affectation à la rentrée de sept. 2008)

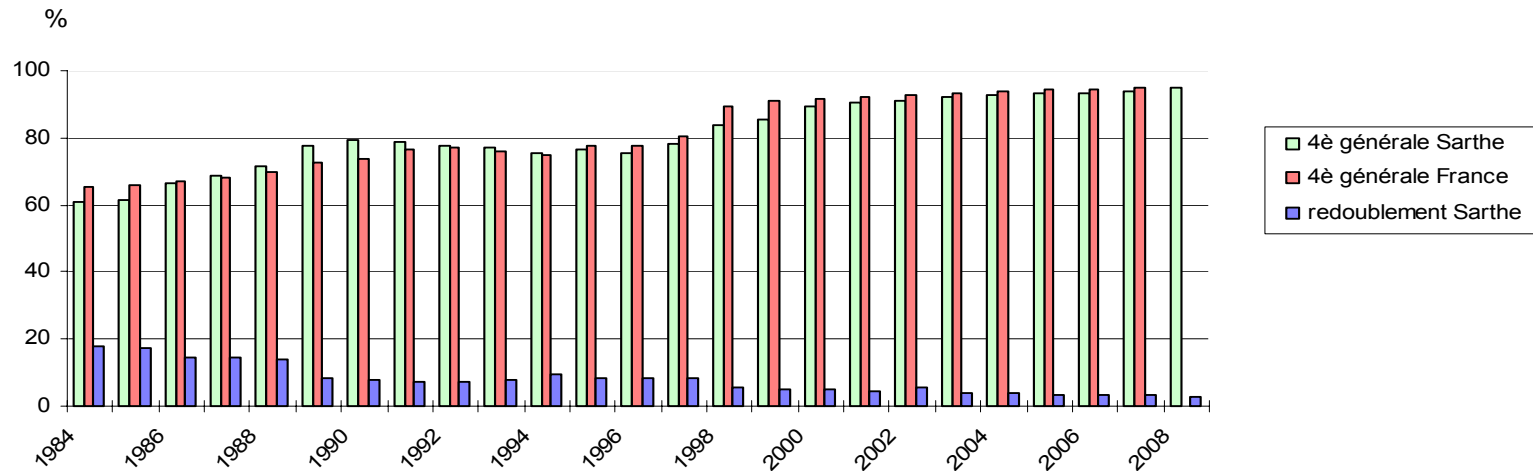

En fin de période, le taux de passage en 4^{ème} générale progresse encore. Il a gagné 19 points depuis 1996. En 2008, il constitue la valeur la plus élevée enregistrée depuis 27 ans. Le redoublement de cinquième ne concerne plus qu'un élève sur 35 alors qu'il en touchait 1 sur 6 en 1982.

Le bassin Sarthe Ouest propose davantage de redoublement et de départs du collège (colonne "divers") que les autres bassins (10% des garçons de 5^{ème} ne passent pas en 4^{ème}). Dans un collège (Pioger Conlie), 24% des garçons ne passent pas en 4^{ème} au collège.

Pour en savoir plus : pages 61 et suivantes.

Source : IA Sarthe len-io JV/CG/déc. 2008

ÉVOLUTION DE L'ORIENTATION APRÈS LA 5^{ème} DEPUIS 1982 - SARTHE - ENSEIGNEMENT PUBLIC

Rentrée scolaire	4 ^{ème} générale	4T-4 prépa	CPPN-4 ^{ème} A.S.	CPA	Redoublement	Apprentissage	Divers	Total
1982	4224 62,10%	715 10,51%	373 5,48%	174 2,56%	1071 15,75%	nr ⁽³⁾	245 3,60%	6802 100%
1983	4529 63,17%	819 11,42%	316 4,41%	164 2,29%	1068 14,90%	nr	273 3,81%	7169 100%
1984	4454 61,12%	789 10,83%	275 3,77%	177 2,43%	1318 18,09%	nr	274 3,76%	7287 100%
1985	4886 61,73%	768 9,70%	359 4,54%	185 2,34%	1359 17,17%	nr	358 4,52%	7915 100%
1986	5112 66,48%	774 10,07%	262 3,41%	146 1,90%	1130 14,69%	nr	266 3,46%	7690 100%
1987	4996 68,66%	556 7,64%	248 3,41%	174 2,39%	1043 14,33%	nr	259 3,56%	7276 100%
1988	4839 71,39%	566 8,35%	200 2,95%	118 1,74%	964 14,22%	nr	91 1,34%	6778 100%
1989	5031 77,67%	555 8,57%	135 2,08%	125 1,93%	543 8,38%	nr	88 1,36%	6477 100%
1990	4853 79,23%	494 8,07%	81 1,32%	119 1,94%	498 8,13%	nr	80 1,31%	6125 100%
1991	4755 78,73%	517 8,56%	125 ⁽¹⁾ 2,07%	88 1,46%	451 7,47%	nr	104 1,72%	6040 100%
1992	4648 77,80%	532 8,91%	163 ⁽²⁾ 2,73%	110 1,84%	419 7,01%	nr	102 1,71%	5974 100%
1993	4721 77,28%	520 8,51%	181 ⁽²⁾ 2,96%	81 1,33%	498 8,15%	nr	108 1,77%	6109 100%
1994	4569 75,53%	498 8,23%	228 ⁽²⁾ 3,77%	75 1,24%	562 9,29%	nr	117 1,93%	6049 100%
1995	4562 76,30%	509 8,51%	209 ⁽²⁾ 3,50%	72 1,20%	498 8,33%	nr	129 2,16%	5979 100%
1996	4298 75,64%	498 8,76%	221 ⁽²⁾ 3,89%	81 1,43%	477 8,39%	9 0,16%	98 1,72%	5682 100%
1997	4373 78,12%	394 7,04%	188 ⁽²⁾ 3,36%	66 1,18%	460 8,22%	8 0,14%	109 1,95%	5598 100%
1998	4552 83,66%	294 5,40%	144 ⁽²⁾ 2,65%	28 0,51%	299 5,50%	10 0,18%	114 2,10%	5441 100%
1999	4566 85,73%	274 5,14%	109 ⁽²⁾ 2,05%	28 0,53%	255 4,79%	6 0,11%	88 1,65%	5326 100%
2000	4880 89,46%	90 1,65%	46 ⁽²⁾ 0,84%	28 0,51%	262 4,80%	10 0,18%	139 2,55%	5455 100%
2001	4988 90,76%	92 1,67%	40 ⁽²⁾ 0,73%	8 0,15%	246 4,48%	2 0,04%	120 2,18%	5496 100%
2002	4821 90,88%	57 1,07%	40 ⁽²⁾ 0,75%	10 0,19%	287 5,41%	6 0,11%	84 1,58%	5305 100%
2003	5117 92,26%		31 ⁽²⁾ 0,56%	9 0,16%	215 3,88%	17 0,31%	157 2,83%	5546 100%
2004	5057 92,57%		25 ⁽²⁾ 0,46%	5 0,09%	211 3,86%	7 0,13%	158 2,89%	5463 100%
2005	5082 93,33%		25 ⁽²⁾ 0,46%		178 3,27%		160 2,94%	5445 100%
2006	4899 93,05%				186 3,53%		180 3,42%	5265 100%
2007	4893 94,01%				164 3,15%		148 2,84%	5205 100%
2008	4939 94,91%				151 2,90%		114 2,19%	5204 100%

(2) la totalité en 4^{ème} aide et soutien (3) non renseigné

APRES LA QUATRIEME GENERALE

**Tableau 3 : Evolution de l'orientation en 3^{ème} générale et du redoublement.
Comparaison Sarthe - France**

(Source : enquête IA Sarthe - len-io - affectation à la rentrée de sept. 2008)

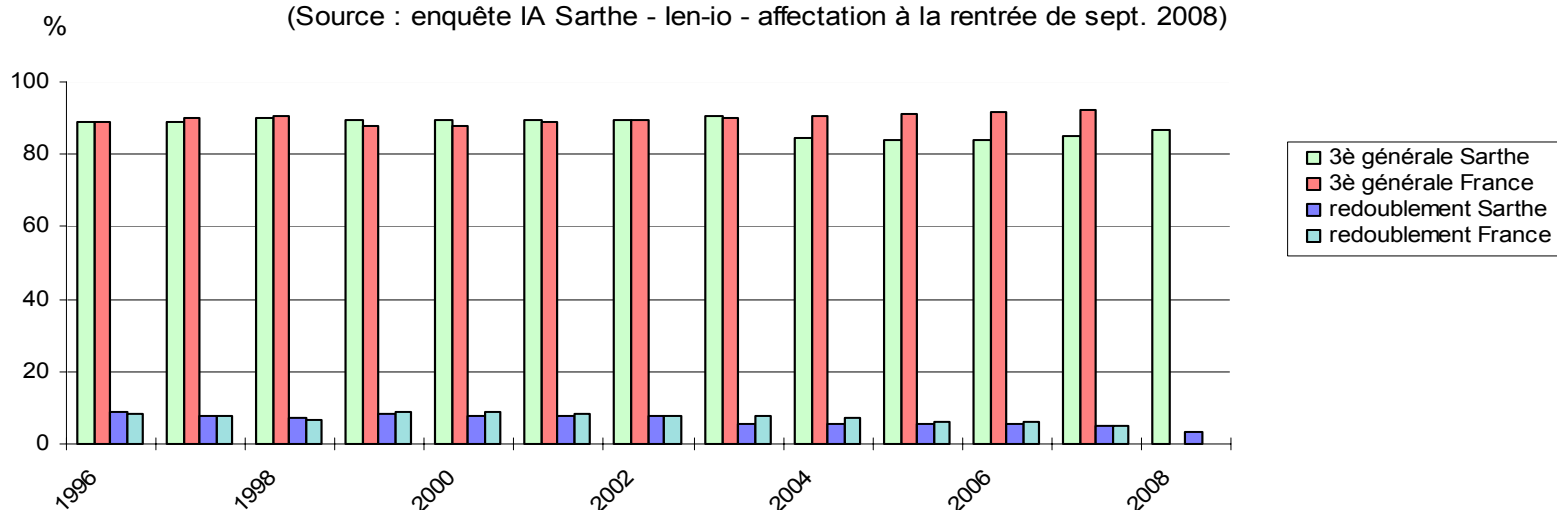

En toute fin de période, le taux de passage en 3^{ème} s'est remis à progresser. Mais, en 2008, il reste l'une des neuf valeurs les plus faibles de la période 1982-2008 (27 années). Dans 8 collèges, il ne dépasse pas 75% (dont 4 dans le bassin Ouest Sarthe).

En bassin Sarthe Ouest, 20% des garçons de 4^{ème} et 13% des filles ne passent pas en 3^{ème} générale, ce qui distingue nettement ce bassin des deux autres dans sa propension à ne pas assurer à un nombre suffisant d'élèves de 4^{ème} le passage en 3^{ème} générale.

Pour en savoir plus : pages 73 et suivantes.

Source : IA Sarthe len-io JV/CG/déc. 2008

ÉVOLUTION DE L'ORIENTATION APRÈS LA 4^{ème} GÉNÉRALE DEPUIS 1982 - SARTHE - ENSEIGNEMENT PUBLIC

Rentrée scolaire	3 ^{ème} générale		3 ^{ème} Préparatoire à la voie professionnelle 3 ^{ème} agricole		Redoublement		Divers		Total	
1982	4074	83,08%	nc	0,00%	491	10,01%	339	6,91%	4904	100,00%
1983	3930	82,53%	nc	0,00%	506	10,63%	326	6,85%	4762	100,00%
1984	4025	84,77%	nc	0,00%	461	9,71%	262	5,52%	4748	100,00%
1985	4077	83,02%	nc	0,00%	548	11,16%	286	5,82%	4911	100,00%
1986	4843	87,88%	nc	0,00%	460	8,35%	208	3,77%	5511	100,00%
1987	4892	87,40%	nc	0,00%	542	9,68%	163	2,91%	5597	100,00%
1988	4809	87,47%	nc	0,00%	521	9,48%	168	3,06%	5498	100,00%
1989	4855	91,55%	nc	0,00%	338	6,37%	110	2,07%	5303	100,00%
1990	4843	91,26%	nc	0,00%	351	6,61%	113	2,13%	5307	100,00%
1991	4793	91,71%	nc	0,00%	331	6,33%	102	1,95%	5226	100,00%
1992	4630	90,50%	nc	0,00%	352	6,88%	134	2,62%	5116	100,00%
1993	4621	91,43%	nc	0,00%	340	6,73%	93	1,84%	5054	100,00%
1994	4520	88,37%	nc	0,00%	492	9,62%	103	2,01%	5115	100,00%
1995	4716	90,34%	nc	0,00%	404	7,74%	100	1,92%	5220	100,00%
1996	4496	88,77%	nc	0,00%	439	8,67%	130	2,57%	5065	100,00%
1997	4352	89,24%	nc	0,00%	367	7,53%	158	3,24%	4877	100,00%
1998	4402	90,20%	nc	0,00%	363	7,44%	115	2,36%	4880	100,00%
1999	4491	89,39%	nc	0,00%	425	8,46%	108	2,15%	5024	100,00%
2000	4481	89,51%	nc	0,00%	396	7,91%	129	2,58%	5006	100,00%
2001	4775	89,42%	nc	0,00%	429	8,03%	136	2,55%	5340	100,00%
2002	4830	89,43%	nc	0,00%	433	8,02%	138	2,56%	5401	100,00%
2003	4666	90,44%	nc	0,00%	299	5,80%	194	3,76%	5159	100,00%
2004	4604	84,37%	388	7,11%	302	5,53%	163	2,99%	5457	100,00%
2005	4496	84,18%	378	7,08%	311	5,82%	156	2,92%	5341	100,00%
2006	4536	83,88%	377	6,97%	296	5,47%	199	3,68%	5408	100,00%
2007	4382	84,87%	379	7,34%	260	5,04%	142	2,75%	5163	100,00%
2008	4499	86,89%	382	7,38%	178	3,44%	119	2,30%	5178	100,00%

APRES LA TROISIEME GENERALE

Tableau 4 : Evolution de l'orientation après la 3^{ème} générale en Sarthe de 1984 à 2008 (Sarthe, public)

(Source : enquête IA Sarthe - len-io - affectation à la rentrée 2008)

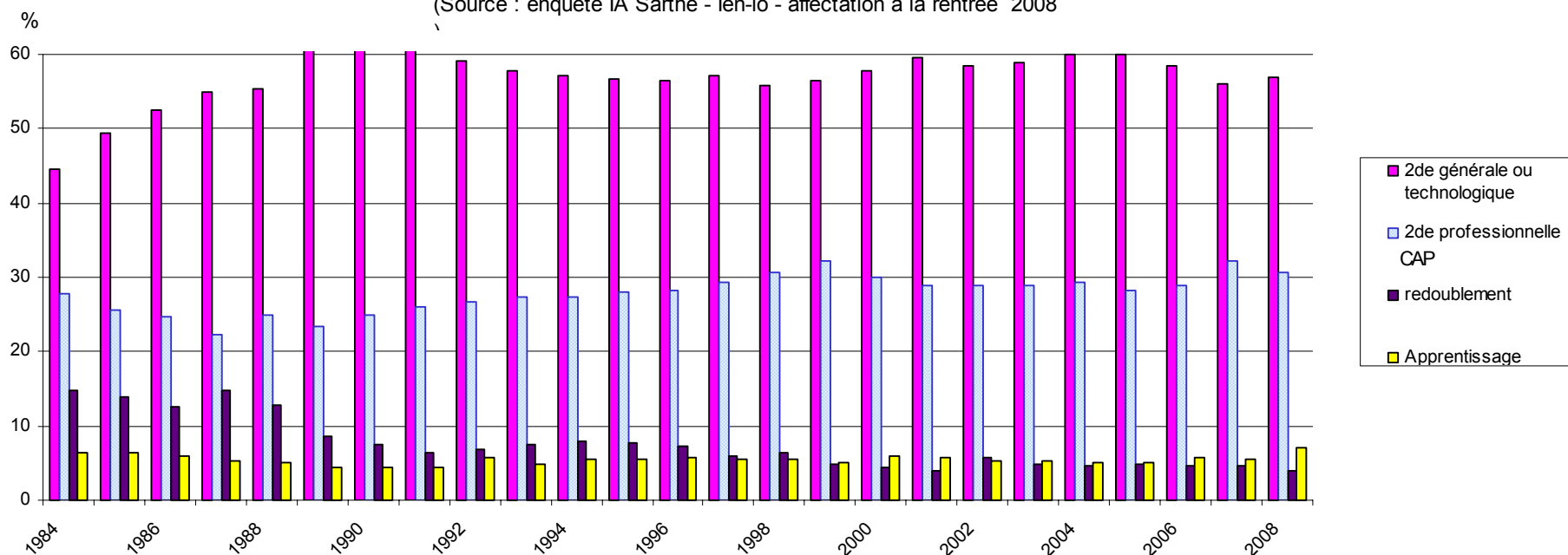

A la rentrée 2008, le taux de passage en 2^{de} professionnelle-CAP constaté est le deuxième le plus élevé des 27 dernières années. Le redoublement concerne à peine un élève de 3^{ème} sur 25. Le taux de passage en 2^{de} générale et technologique croît légèrement, mais reste l'un des plus faibles de la décennie 1999-2008.

Les bassins Sarthe Est et Sarthe Ouest sont à près de 10% en deçà du bassin centre Sarthe pour le passage en seconde générale et technologique. 60% des filles intègrent une 2^{de} générale et technologique, et seulement 53% des garçons (Sarthe entière).

Pour en savoir plus : p81 et suivantes

Source : IA Sarthe len-io JV-CG/déc. 2008

ÉVOLUTION DE L'ORIENTATION APRÈS LA 3^{ème} GÉNÉRALE DEPUIS 1982 - SARTHE - ENSEIGNEMENT PUBLIC

Rentrée scolaire	2 ^{de} générale & technologique		BEP - CAP 2 ^{de} pro		Redoublement		Apprentissage		Divers		Total	
1982	2144	46,59%	1350	29,34%	518	11,26%	359	7,80%	231	5,02%	4602	100%
1983	2028	45,72%	1326	29,89%	585	13,19%	263	5,93%	234	5,28%	4436	100%
1984	2008	44,58%	1252	27,80%	666	14,79%	286	6,35%	292	6,48%	4504	100%
1985	2376	49,36%	1232	25,59%	674	14,00%	310	6,44%	222	4,61%	4814	100%
1986	2594	52,53%	1220	24,71%	620	12,56%	290	5,87%	214	4,33%	4938	100%
1987	2987	54,68%	1213	22,20%	805	14,74%	280	5,13%	178	3,26%	5463	100%
1988	3104	55,33%	1400	24,96%	710	12,66%	284	5,06%	112	2,00%	5610	100%
1989	3335	61,35%	1268	23,33%	473	8,70%	245	4,51%	115	2,12%	5436	100%
1990	3236	61,33%	1314	24,91%	403	7,64%	233	4,42%	90	1,71%	5276	100%
1991	3209	61,53%	1362	26,12%	327	6,27%	231	4,43%	86	1,65%	5215	100%
1992	2995	59,24%	1346	26,62%	346	6,84%	286	5,66%	83	1,64%	5056	100%
1993	2831	57,74%	1336	27,25%	373	7,61%	240	4,89%	123	2,51%	4903	100%
1994	2816	57,19%	1347	27,36%	392	7,96%	273	5,54%	96	1,95%	4924	100%
1995	2768	56,80%	1366	28,03%	382	7,84%	273	5,60%	84	1,72%	4873	100%
1996	2855	56,42%	1426	28,18%	364	7,19%	287	5,67%	128	2,53%	5060	100%
1997	2756	57,19%	1413	29,32%	287	5,96%	267	5,54%	96	1,99%	4819	100%
1998	2567	55,71%	1411	30,62%	291	6,32%	258	5,60%	81	1,76%	4608	100%
1999	2651	56,45%	1510	32,16%	230	4,90%	240	5,11%	65	1,38%	4696	100%
2000	2679	57,67%	1390	29,92%	211	4,54%	277	5,96%	88	1,89%	4645	100%
2001	2719	59,54%	1322	28,95%	179	3,92%	259	5,67%	88	1,93%	4567	100%
2002	2707	58,47%	1341	28,96%	266	5,75%	240	5,18%	76	1,64%	4630	100%
2003	2750	58,90%	1351	28,94%	228	4,88%	254	5,44%	86	1,84%	4669	100%
2004	2693	59,91%	1316	29,28%	209	4,65%	228	5,07%	49	1,09%	4495	100%
2005	2902	60,12%	1359	28,15%	232	4,81%	246	5,10%	88	1,82%	4827	100%
2006	2747	58,46%	1361	28,96%	222	4,72%	270	5,75%	99	2,11%	4699	100%
2007	2637	55,93%	1523	32,30%	221	4,69%	259	5,49%	75	1,59%	4715	100%
2008	2578	56,82%	1396	30,77%	177	3,90%	320	7,05%	66	1,45%	4537	100%

APRES LA TROISIEME GENERALE

Tableau 5 : Evolution du taux de passage en seconde générale et technologique (Sarthe, public)

Décisions d'orientation juin 2008- Source : enquête Rectorat SAIO ;
Repères et références statistiques 2008, MEN

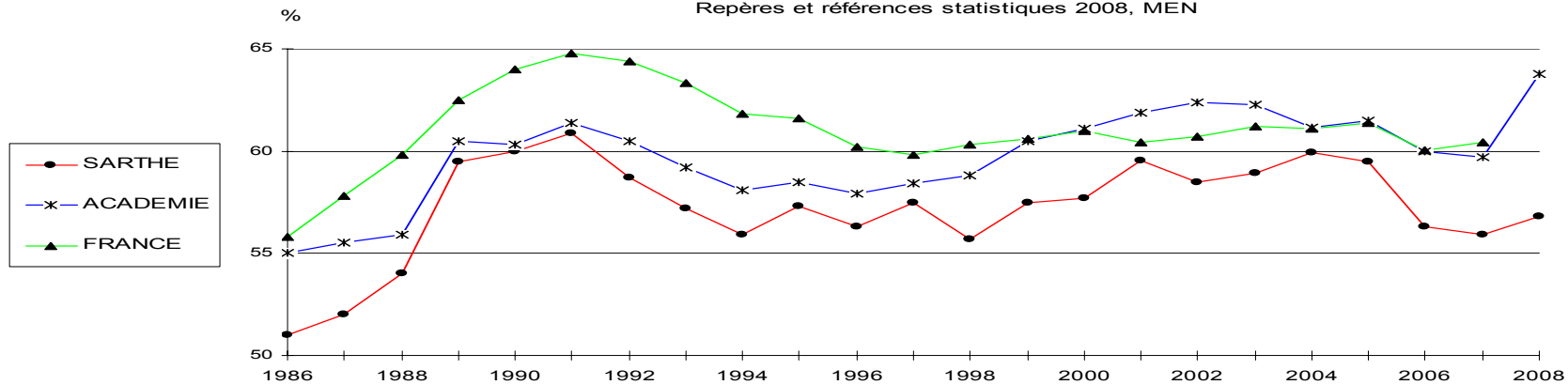

NDLR : les décisions d'orientation ont été extraites cette année de la base rectorale Affelnet renseignée par les établissements au moment de la saisie des vœux d'affectation. La très forte progression académique de la décision « orientation 2GT » en 2008 constitue un « biais de saisie ». Elle n'a pas été confirmée au moment de l'affectation en juin 2008.

Malgré cela, le rectorat (SAIO) nous a autorisé à publier cette donnée pour le moins questionnante. Et la Sarthe se maintient durablement très en-deçà du niveau atteint par l'académie, ce qui hypothèque ses chances de former un nombre suffisant de jeunes à l'université.

Pour en savoir plus : pages 81 et suivantes

APRES L'EGPA ET L'EREA

Tableau 6 : Evolution des effectifs d'EGPA en Sarthe depuis 1990 à 2008 (source : IA 72)



Tableau 7 : Devenir à la rentrée 2008 des jeunes scolarisés en 3^{ème} EGPA et 3^{ème} EREA en 2007/2008 (Sarthe, public)



L'orientation en LP vers un CAP est une voie de plus en plus choisie par les 3^{èmes} EGPA-EREA (46% en 2008 ; 40% en 2007 ; 31 % en 2006 ; 4 % en 1997).

Les filles de 3^{ème} EGPA-EREA choisissent davantage le LP (62,3%) que les garçons (34,7%). Les garçons se dirigent bien davantage vers l'apprentissage (32,7%) que les filles (13,2%).

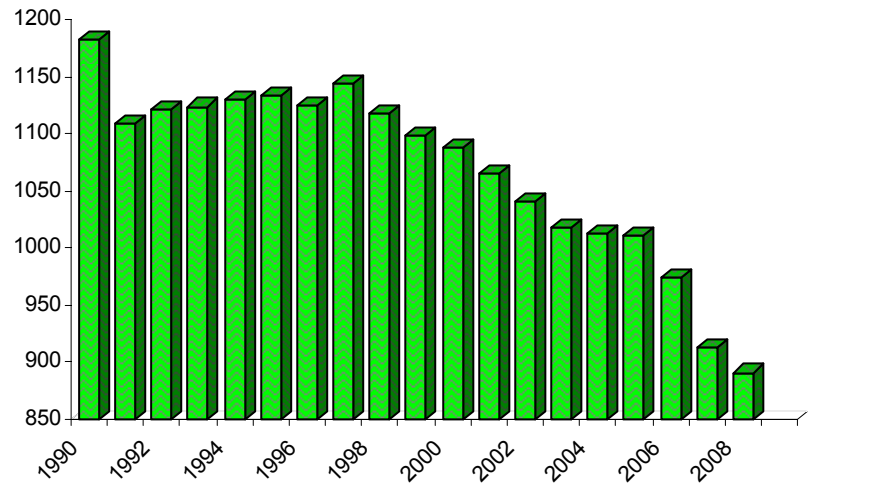
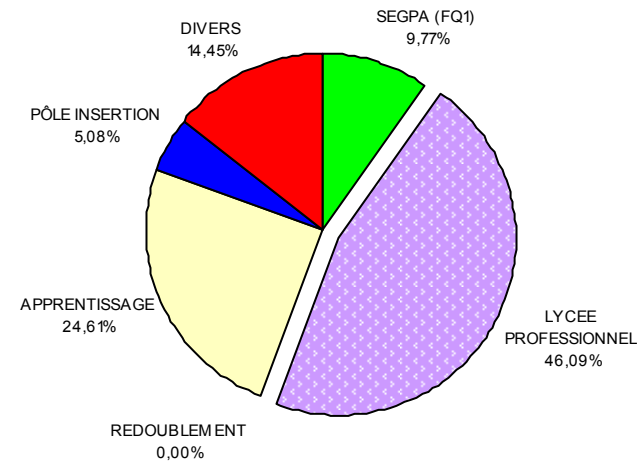
*EREA : Etablissement régional d'enseignement adapté
EGPA : Enseignement général et professionnel adapté
FQ1 : Formation qualifiante 1^{ère} année (en EGPA)*

APRES LE PÔLE INSERTION

Tableau 8 : Le devenir des jeunes scolarisés en pôle insertion en 2007/2008
Situation au 30/09/2008 (Sarthe, public)

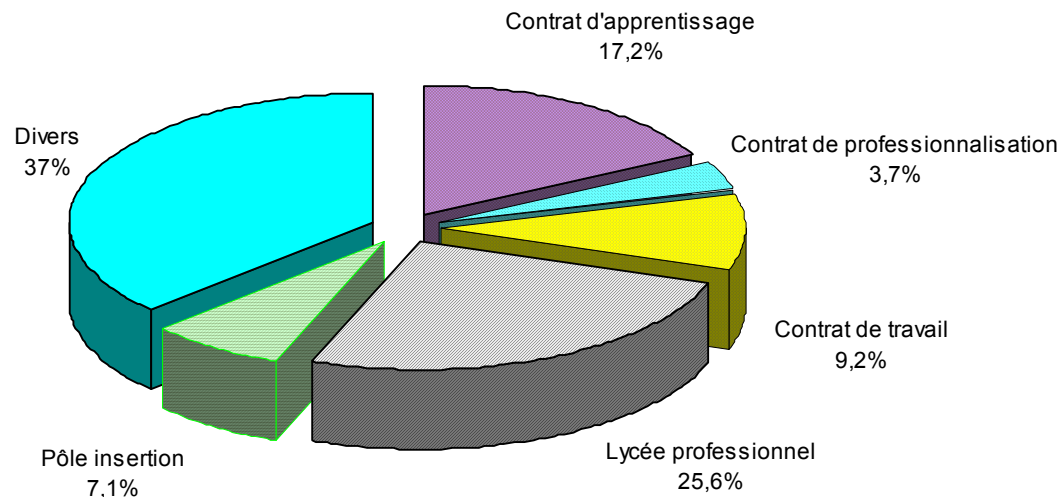

Plus d'un jeune sur 2 est en situation positive (contrat de travail ou formation professionnelle) à la sortie des pôles insertion de la mission générale d'insertion de l'éducation nationale (MGI).

Pôle insertion :

Dispositif accueillant des publics de plus de 16 ans sans solution à la rentrée ou en cours d'année. Il offre, sous statut d'élève, des réponses diversifiées (CIPPA, parcours individualisé, MOREA, MODAL, etc.). Les formations sont individualisées et pratiquent l'alternance avec l'entreprise.

Pour en savoir plus : 50 actions pour l'insertion des jeunes, EduSarthe, mars 2007.

Lycéens décrocheurs, raccrocheurs d'école, Edusarthe, août 2005.

MGI, mission générale d'insertion de l'éducation nationale. Scolariser tous les enfants handicapés, utopie ou réalité ?, Edusarthe, août 2006.

Lycéens décrocheurs, raccrocheurs d'école, DVD, scéren-CRDP, novembre 2008 (en cours de diffusion)

APRES LA SECONDE GENERALE ET TECHNOLOGIQUE

**Tableau 9 : L'orientation après la 2^{de} générale ou technologique.
Comparaison Sarthe - Académie (Sarthe, public)**

(Source : décisions d'orientation, juin 2008, enquête Rectorat - SAIO)

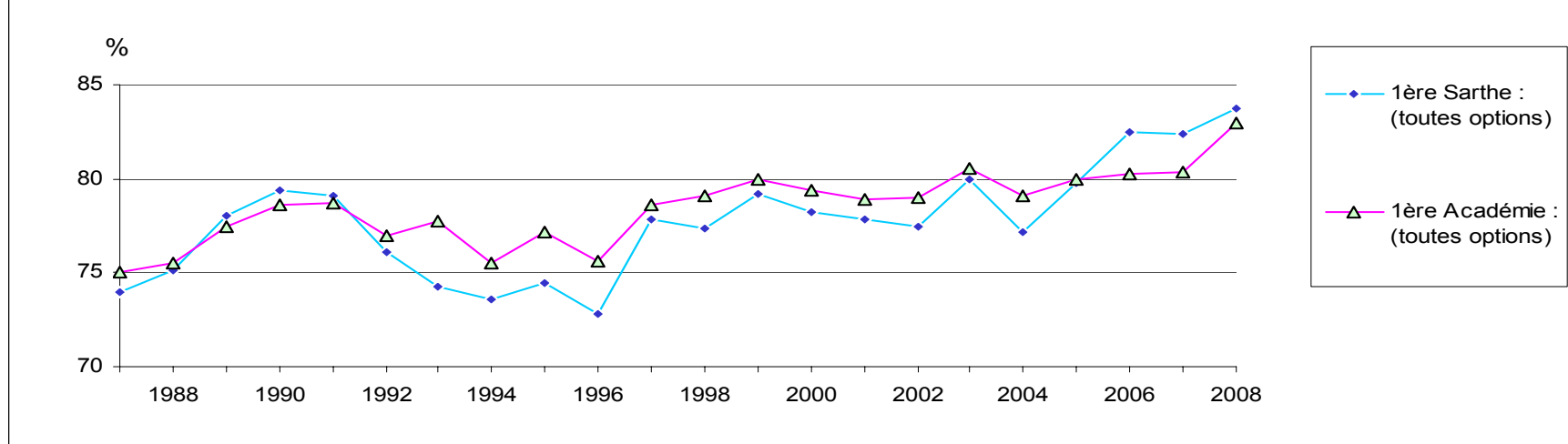

En fin de période, le taux de passage en 1^{ère} générale et technologique, à la hausse depuis 2005, se stabilise autour de 84% en moyenne départementale. Le redoublement, en baisse continue

depuis 2003, constitue en 2008 l'une des plus faibles valeurs observées depuis 27 ans. L'orientation en lycée professionnel est à la baisse. Le redoublement dépasse 10 % dans huit lycées sur 14.

Pour en savoir plus : pages 155 et suivantes

Source : IA Sarthe Ien-io JV-CG/déc.2008

**ÉVOLUTION DE L'ORIENTATION APRÈS LA 2^{de} GÉNÉRALE ET TECHNOLOGIQUE
DE 1982 A 2008 - ENSEIGNEMENT PUBLIC - SARTHE**

Rentrée scolaire	1 ^{ère} générale et technologique		Redoublement		2 ^{de} professionnelle ou LP		Divers		Total	
1982	1582	69,85%	398	17,57%	209	9,23%	76	3,36%	2265	100%
1983	1685	71,79%	413	17,60%	166	7,07%	83	3,54%	2347	100%
1984	1671	67,35%	569	22,93%	154	6,21%	87	3,51%	2481	100%
1985	1865	72,46%	493	19,15%	153	5,94%	63	2,45%	2574	100%
1986	2125	76,88%	489	17,69%	92	3,33%	58	2,10%	2764	100%
1987	2294	74,67%	606	19,73%	124	4,04%	48	1,56%	3072	100%
1988	2724	75,37%	706	19,54%	134	3,71%	50	1,38%	3614	100%
1989	3086	80,01%	612	15,87%	132	3,42%	27	0,70%	3857	100%
1990	3274	82,18%	553	13,88%	133	3,34%	24	0,60%	3984	100%
1991	3174	80,19%	592	14,96%	154	3,89%	38	0,96%	3958	100%
1992	2918	77,24%	568	15,03%	233	6,17%	59	1,56%	3778	100%
1993	2808	77,16%	570	15,66%	164	4,51%	97	2,67%	3639	100%
1994	2597	74,33%	617	17,66%	225	6,44%	55	1,57%	3494	100%
1995	2702	76,18%	622	17,54%	184	5,19%	39	1,10%	3547	100%
1996	2639	74,28%	656	18,46%	192	5,40%	66	1,86%	3553	100%
1997	2828	77,80%	585	16,09%	162	4,46%	60	1,65%	3635	100%
1998	2823	77,58%	547	15,03%	181	4,97%	88	2,42%	3639	100%
1999 ⁽¹⁾	2778	79,06%	501	14,26%	131	3,73%	104	2,96%	3514	100%
2000 ⁽¹⁾	2808	79,37%	501	14,16%	156	4,41%	73	2,06%	3538	100%
2001 ⁽¹⁾	2754	78,17%	541	15,36%	195	5,54%	33	0,94%	3523	100%
2002 ⁽¹⁾	2748	77,58%	530	14,96%	204	5,76%	60	1,69%	3542	100%
2003 ⁽¹⁾	2816	80,00%	490	13,92%	138	3,92%	76	2,16%	3520	100%
2004 ⁽¹⁾	2799	77,24%	536	14,79%	211	5,82%	78	2,15%	3624	100%
2005 ⁽¹⁾	3002	81,22%	447	12,09%	175	4,73%	72	1,95%	3696	100%
2006 ⁽¹⁾	2995	84,03%	357	10,02%	152	4,26%	60	1,68%	3564	100%
2007 ⁽¹⁾	2915	84,03%	311	8,97%	164	4,73%	79	2,28%	3469	100%
2008 ⁽¹⁾	2760	83,71%	338	10,25%	121	3,67%	78	2,37%	3297	100%

(1) enseignement agricole public inclus

APRES LA SECONDE GENERALE OU TECHNOLOGIQUE

Tableau 10 Evolution des effectifs de première par série. Part de chaque série/total des premières (Sarthe, public)
(Sarthe, lycées publics, à l'exception des 1ères d'adaptation, éducation nationale, agriculture, défense nationale)

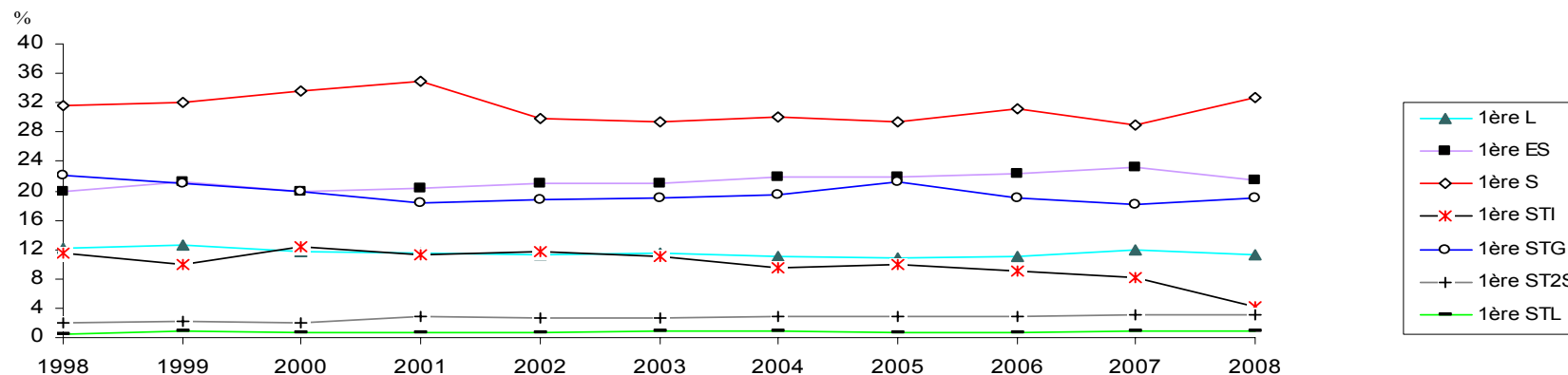

Evolution des effectifs de 1ère par série. Part de chaque série/total des 1ères (Sarthe Lycées publics).

A RETENIR

- En fin de période, la filière littéraire reste fragile.
- Les filles représentent en 2008-2009 :
 - 93 % des 1ères ST2S
 - 77 % des 1ères L
 - 63 % des 1ères ES
 - 58 % des 1ères STG
 - 58 % des 1ères STL
 - 52 % des 1ères S
 - 5.6% des S option SI (9% en 2004-2005) à peine 5.5 % des 1ères STI
 - et 54% de l'ensemble des élèves scolarisés dans les premières générales et technologiques (toutes séries confondues).

Année	1ère ES		1ère L		1ère S		1ère SI		1ère ST2S		1ère STI		1ère STL		1ère STG		Total 1ères	
	Effectif	Part (%)	Effectif	Part (%)	Effectif	Part (%)	Effectif	Part (%)	Effectif	Part (%)	Effectif	Part (%)	Effectif	Part (%)	Effectif	Part (%)	Effectif	Part (%)
1997-1998	582 (392)	20,8	438 (371)	15,6	911 (407)	32,5			64 (64)	2,3	227 (4)	8,1	21 (13)	0,7	558 (354)	19,9	2801 (1605)	100,0
1999-2000	606 (431)	21,2	359 (302)	12,6	916 (421)	32,1			59 (59)	2,1	287 (3)	10,0	25 (15)	0,9	605 (388)	21,1	2857 (1619)	100,0
2001-2002	600 (418)	20,4	339 (288)	11,5	1026 (485)	35,0			84 (84)	2,9	328 (14)	11,2	22 (15)	0,7	538 (360)	18,3	2937 (1664)	100,0
2003-2004	658 (474)	20,9	365 (294)	11,6	928 (472)	29,5	143 (14)	4,5	84 (83)	2,7	349 (8)	11,1	24 (13)	0,8	598 (404)	19,0	3149 (1762)	100,0
2004-2005	677 (475)	21,8	343 (283)	11,1	933 (495)	30,1	132 (12)	4,3	87 (84)	2,8	299 (9)	9,6	29 (18)	0,9	603 (372)	19,4	3103 (1748)	100,0
2005-2006	691 (458)	21,8	343 (284)	10,8	931 (500)	29,3	112 (13)	3,5	89 (85)	2,8	313 (8)	9,9	23 (10)	0,7	672 (401)	21,2	3174 (1759)	100,0
2006-2007	725 (497)	22,3	360 (277)	11,1	1011 (517)	31,2	129 (15)	4	91 (84)	2,8	291 (14)	9	25 (15)	0,7	612 (374)	18,9	3244 (1793)	100,0
2007-2008	709 (473)	23,3	364 (281)	12	883 (497)	29	165 (18)	5	94 (91)	3,1	251 (20)	8,2	26 (13)	0,8	554 (335)	18,8	3046 (1728)	100,0
2008-2009	645 (408)	21,5	335 (258)	11,2	976 (505)	32,6	124 (7)	4,1	97 (90)	3,2	223 (12)	7,5	26 (15)	0,9	569 (328)	19	2995 (1623)	100,0

Nombre de jeunes filles, entre parenthèses

Source : IA Sarthe Ien-io JV-CG/déc.2008

APRES LA TROISIEME PREPARATOIRE A LA VOIE PROFESSIONNELLE ⁽¹⁾

Tableau 11 : L'orientation après la 3^{ème} technologique et la 3^{ème} préparatoire à la voie professionnelle.
Sarthe, Lycées professionnels publics.

(source : enquête IA Sarthe, ien-io, affectation à la rentrée, septembre 2008)

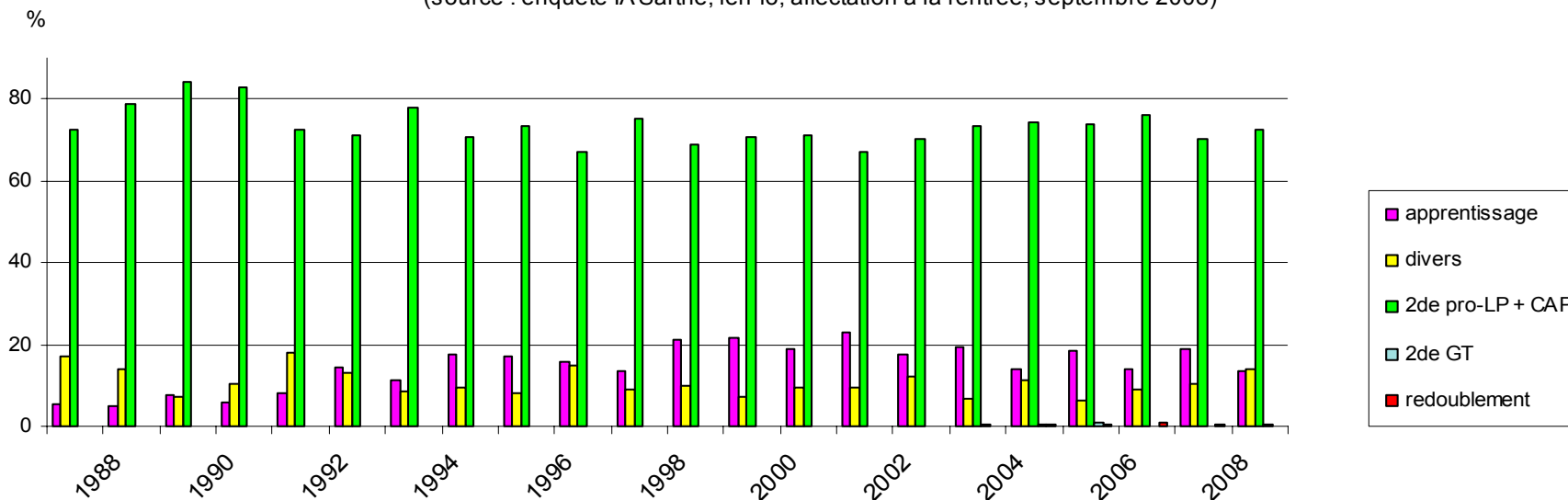

Les garçons représentent 76% du total des élèves scolarisés en 3^{ème} préparatoire à la voie professionnelle.

76 % des élèves de 3^{ème} préparatoire à la voie professionnelle poursuivent leur scolarité en lycée professionnel (2de pro-CAP). C'est le cas de 75% des garçons et de 77% des filles. Un élève sur 9 entre en apprentissage (8% des filles, 13% des garçons).

N.B. : Jusqu'à la rentrée 2002 incluse, le tableau présente la situation « Après la 3^{ème} technologique ».

(1) Dans l'académie de Nantes, les 3^{èmes} à module de découverte professionnelle (6h) sont dénommées 3^{èmes} préparatoires à la voie professionnelle (ancienne appellation conservée).

Pour aller plus loin : tableaux pages 113 et 115

Source : IA Sarthe ien-io JV-CG/déc 2008

**ÉVOLUTION DE L'ORIENTATION APRÈS LA 3^{ème} TECHNOLOGIQUE
DE 1987 à 2004 - ENSEIGNEMENT PUBLIC - SARTHE**

Rentrée scolaire	2 ^{de} pro / CAP		2 ^{de} générale et technologique		Redoublement		Apprentissage		Divers		Total	
1987	42	72,41%	0	0,00%	3	5,17%	3	5,17%	10	17,24%	58	100%
1988	302	78,85%	6	1,57%	3	0,78%	19	4,96%	53	13,84%	383	100%
1989	442	84,35%	0	0,00%	3	0,57%	41	7,82%	38	7,25%	524	100%
1990	425	82,85%	3	0,58%	2	0,39%	30	5,85%	53	10,33%	513	100%
1991	374	72,62%	5	0,97%	1	0,19%	43	8,35%	92	17,86%	515	100%
1992	336	71,34%	1	0,21%	5	1,06%	67	14,23%	62	13,16%	471	100%
1993	415	77,72%	3	0,56%	10	1,87%	61	11,42%	45	8,43%	534	100%
1994	346	70,76%	0	0,00%	10	2,04%	86	17,59%	47	9,61%	489	100%
1995	347	73,36%	0	0,00%	6	1,27%	82	17,34%	38	8,03%	473	100%
1996	325	67,15%	7	1,45%	3	0,62%	82	16,94%	67	13,84%	484	100%
1997	363	75,00%	3	0,62%	9	1,86%	66	13,64%	43	8,88%	484	100%
1998	335	68,93%	2	0,41%		0,00%	102	20,99%	47	9,67%	486	100%
1999	241	70,88%		0,00%	1	0,29%	74	21,76%	24	7,06%	340	100%
2000	212	71,14%		0,00%	2	0,67%	56	18,79%	28	9,40%	298	100%
2001	195	67,01%		0,00%	1	0,34%	67	23,02%	28	9,62%	291	100%
2002	177	70,24%		0,00%		0,00%	44	17,46%	31	12,30%	252	100%
2003	16	69,57%		0,00%		0,00%	5	21,74%	2	8,70%	23	100%
2004	13	86,67%		0,00%		0,00%	2	13,33%		0,00%	15	100%

ÉVOLUTION DE L'ORIENTATION APRÈS LA 3^{ème} PRÉPARATOIRE A LA VOIE PROFESSIONNELLE

Rentrée scolaire	2 ^{de} pro / CAP		2 ^{de} générale et technologique		Redoublement		Apprentissage		Divers		Total	
2003	240	73,85%	1	0,31%	0	0,00%	62	19,08%	22	6,77%	325	100%
2004	253	73,55%	2	0,58%	1	0,29%	48	13,95%	40	11,63%	344	100%
2005	262	73,80%	3	0,85%	2	0,56%	65	18,31%	23	6,48%	355	100%
2006	271	75,91%		0,00%	3	0,84%	50	14,01%	33	9,24%	357	100%
2007	237	70,33%		0,00%	1	0,30%	64	18,99%	35	10,39%	337	100%
2008	254	72,36%	1	0,28%	0	0,00%	47	13,39%	49	13,96%	351	100%

APRES LE BEP

Tableau 12 : Poursuite de scolarité des élèves de terminales BEP Sarthe
LP publics (éducation nationale, agriculture)

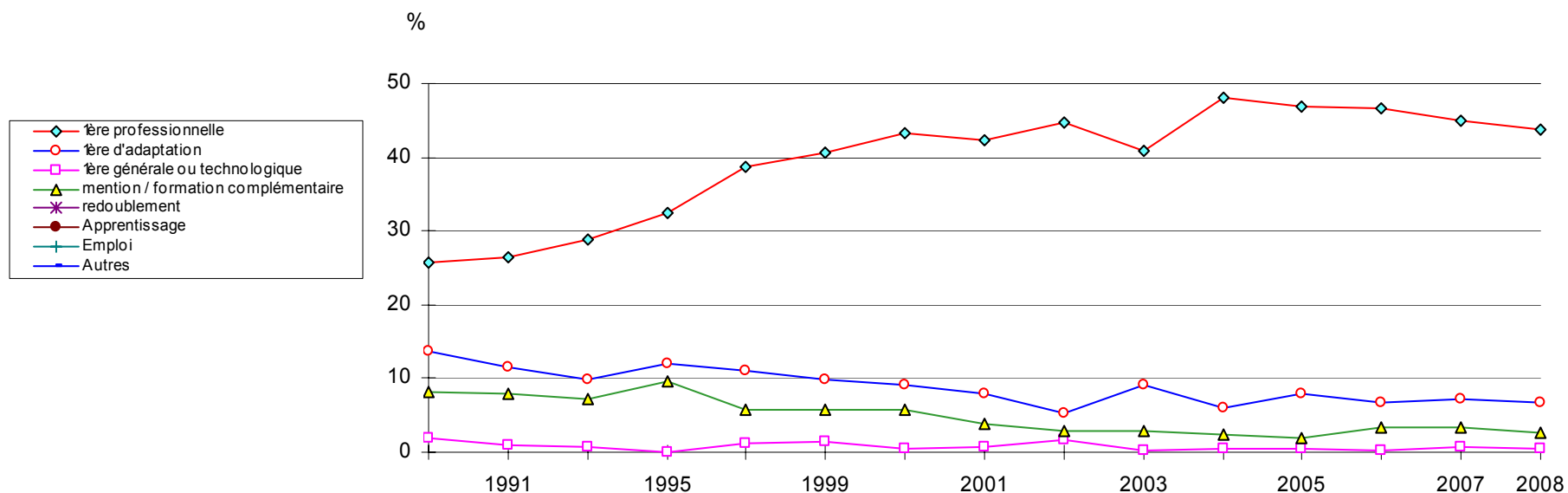

Légère baisse de la poursuite de scolarité en première : 54% des terminales BEP de l'année précédente poursuivent en 1^{ère} ou FC/MC (35% en 1987, 55% en 2002, 57% en 2007).
La poursuite de scolarité concerne davantage les BEP

agricoles (66%) et tertiaires (59%) que ceux de l'industrie (56%) ou du BTP (27%).
Depuis 2004, le taux de poursuite d'études en 1^{ère} professionnelle a baissé de 4 points.

Pour en savoir plus : pages 124 et suivantes

Source : IA Sarthe len-io JV-CG/déc.2008

**EVOLUTION DE L'ORIENTATION APRES LE BEP
DE 1991 à 2008 – ENSEIGNEMENT PUBLIC – SARTHE**

Rentrée scolaire	MC/FC (*)		1ère pro.		1ère adapt.		1ère générale ou techno.		Redoublement		Apprentissage		Emploi - Stage		Autre		Total	
1991	115	8,0	379	26,4	167	11,6	14	1,0	125	8,7	4	0,2	238	16,6	395	27,5	1437	100
1995	154	9,6	519	32,4	192	12,0			126	7,9	36	2,3	92	5,7	481	30,1	1600	100
1999	94	5,8	655	40,7	159	9,9	25	1,5	87	5,4	48	3,0	183	11,4	359	22,3	1610	100
2000	88	5,7	665	43,2	142	9,2	7	0,5	83	5,4	78	5,1	234	15,2	242	15,7	1539	100
2001	57	3,9	615	43,2	116	8,0	12	0,8	81	5,6	113	7,7	197	13,5	267	18,3	1458	100
2002	44	3,0	662	44,8	80	5,4	24	1,6	73	4,9	60	4,1	196	13,3	339	22,9	1478	100
2003	46	3,0	625	40,9	140	9,2	5	0,3	80	5,2	96	6,3	182	11,9	320	20,9	1527	100
2004	36	2,3	751	48,0	92	5,9	9	0,6	60	3,8	71	4,5	278	17,8	231	14,8	1564	100
2005	31	2,0	734	46,8	124	7,9	9	0,6	85	5,4	115	7,3	212	13,5	216	13,8	1567	100
2006	49	3,3	701	46,7	102	6,8	3	0,2	47	3,1	140	9,3	149	9,9	251	16,7	1501	100
2007	53	3,4	709	45	113	7,2	13	0,8	79	5	102	6,5	185	11,7	265	16,8	1581	100
2008	39	2,7	635	43,8	99	6,8	7	0,5	59	4,1	119	8,2	125	8,6	369	25,45	1452	100,0

(*) MC/FC : Mention ou formation complémentaire en 1 an.

L'AFFECTATION EN 3^{ème} PRÉPARATOIRE A LA VOIE PROFESSIONNELLE 3^{ème} AGRICOLE - 3^{ème} D'INSERTION

Tableau 13 : 3^{ème} PRÉPARATOIRE A LA VOIE PROFESSIONNELLE - 3^{ème} AGRICOLE - 3^{ème} D'INSERTION

Commission d'affectation du 21 mai 2008 - Sarthe, enseignement public

	Etablissement	Capacité	Vœux 1	Tous vœux	Taux de pression	Affectés au 21/05/2008	Places vacantes au 21/05/2008	Places vacantes au 03/07/2008
3 ^{ème} préparatoire à la voie professionnelle (Module découverte professionnelle 6h)	Arnage <i>Chappe</i>	48	44	107	0,92	48	0	0
	Château-du-Loir <i>Leclerc</i>	48	46	64	0,96	48	0	0
	La Ferté-Bernard <i>Garnier</i>	24	26	40	1,08	24	0	0
	La Flèche <i>Ampère</i>	72	82	117	1,14	72	0	0
	Mamers	48	39	49	0,81	42	6	1
	Le Mans <i>Funay</i>	48	81	134	1,69	49	-1	
	Le Mans <i>Washington</i>	24	59	113	2,46	24	0	0
	Sablé <i>Cros</i>	24	40	64	1,67	24	0	0
	<i>sous-total 3^{ème} préparatoire à la voie professionnelle</i>	<i>336</i>	<i>417</i>	<i>688</i>	<i>1,24</i>	<i>331</i>	<i>5</i>	<i>1</i>
3 ^{ème} agricole	Brette-les-pins <i>Provots</i>	16	28	36	1,75	16	0	0
	<i>sous-total 3^{ème} agricole</i>	<i>16</i>	<i>28</i>	<i>36</i>	<i>1,75</i>	<i>16</i>	<i>0</i>	<i>0</i>
3 ^{ème} d'insertion	Le Mans <i>Maroc-Huchepie</i>	15	18	27	1,20	15	0	0
	<i>sous-total 3^{ème} d'insertion</i>	<i>15</i>	<i>18</i>	<i>27</i>	<i>1,20</i>	<i>15</i>	<i>0</i>	<i>0</i>
TOTAL GÉNÉRAL 2008		367	463	751	1,26	362	5	1
TOTAL GÉNÉRAL 2007		367	549	849	1,5	367	0	0

(3) Taux de pression : total vœux 1/capacité d'accueil

source : IA Sarthe, ien-io/Divel, juillet 2008

L'AFFECTATION RENTRÉE 2008 - SARTHE LP PUBLICS

COMMISSION D'AFFECTATION EN 2de PROFESSIONNELLE ET 1ère ANNÉE DE CAP

TABLEAU 14 - COMMISSION D'AFFECTATION DU 17-06-2008 ET ÉVOLUTION

CAP A PUBLICS PRIORITAIRES

Tertiaire - Services (5 spécialités, 4 établissements)

SPECIALITES	CAPACITE DESCO	CAPACITE avec suraffectation	CANDIDATS TOUS VOEUX	CANDIDATS VOEU 1	TAUX DE PRESSION (capacité DESCO)	ADMIS AU 17/06	LISTES SUP	PLACES VACANTES au 3/07
CAP agent polyvalent de restauration, LP Leclerc Château	12	14	39	17	1,42	14	14	
CAP assistant technique en milieux familial et collectif, LP H. Boucher - Funay Le Mans	12	15	66	34	2,83	15	32	
CAP assistant technique en milieux familial et collectif, LP Rondeau St Calais	12	18	19	11	0,92	15	0	
CAP employé de commerce multispécialités, EREA Elizé Changé	8	10	51	35	4,38	10	27	
CAP maintenance hygiène des locaux, LP H. Boucher - Funay Le Mans	12	15	34	16	1,33	15	8	
CAP services hôteliers, LP H. Boucher - Funay Le Mans	12	15	64	27	2,25	15	29	
Sous-total CAP tertiaire services	68	87	273	140	2,06	84	110	0

Industrie - Bâtiment Travaux publics - Agriculture (6 spécialités, 5 établissements)

CAP installateur sanitaire, Coll. La Madeleine Le Mans	8	9	16	10	1,25	9	3	
CAP maçon, EREA Elizé Changé	8	8	22	11	1,38	8	5	
CAP maçon, LP Funay - H. Boucher Le Mans	24	30	76	52	2,17	30	34	
CAP menuisier fabricant de menuiserie, mobilier et agencement, LP Funay - H. Boucher Le Mans	12	15	46	24	2,00	15	17	
CAP menuisier fabricant de menuiserie, mobilier et agencement, EREA Elizé Changé	8	9	26	13	1,63	9	10	
CAP serrurerie métallerie, LP Chappe Arnage	12	14	25	16	1,33	14	3	
CAPA horticulture (travaux paysagers), Coll. de Bercé Château-du-Loir	6	6	24	19	3,17	6	15	
Sous-total CAP Industrie, BTP, Agriculture	78	91	235	145	1,86	91	87	0

Total CAP à publics prioritaires Sarthe	146	178	508	285	1,95	175	197	0
--	------------	------------	------------	------------	-------------	------------	------------	----------

A noter : En juin 2008, un candidat à un CAP réservé aux publics prioritaires (3SEGPA-3EREA) n'a qu'une chance sur 2, en moyenne, d'obtenir la section demandée. Ce qui est très préoccupant.

**TABLEAU 15 - COMMISSION D'AFFECTATION DU 17-06-2008 ET ÉVOLUTION
SECONDES PROFESSIONNELLES INDUSTRIE - BTP [commission d'affectation du 17-06-2008]**

SPECIALITES	CAPACITE DESCO	CAPACITE avec suraffectation	CANDIDATS TOUS VOEUX	CANDIDATS VOEU 1	TAUX DE PRESSION (capacité DESCO)	ADMIS AU 17/06	LISTES SUP	PLACES VACANTES au 3/07
BEP techniques du géomètre et de la topographie, LP Funay - H. Boucher Le Man	15	15	35	17	1,13	15	8	
BEP techniques de l'architecture et de l'habitat, LP Funay - H. Boucher Le Mar	15	15	62	37	2,47	15	28	
BEP finition (peinture, vitrerie, revêtement), LP Funay - H. Boucher	15	15	73	37	2,47	15	44	
BEP techniques des installations sanitaires et thermiques, LP Funay - H. Boucher	24	30	105	74	3,04	30	51	
BEP tech. des métaux, du verre et des matériaux de synthèse, LP Funay - H. Boucher	12	15	39	16	1,33	15	6	
BEP métiers du bois, LP Leclerc, Château-du-Loi	15	16	31	16	1,07	16	5	
BEP métiers du bois, LP Funay - H. Boucher Le Man:	36	40	107	58	1,61	40	32	
BEP métiers du bois, LP Mamers	12	12	47	17	1,33	12	15	
BEP métiers du bois, LP Cros, Sablé/S	30	28	60	26	0,93	28	10	1
Total BEP métiers du bois	93	96	245	117	1,26	96	62	1
CAP ébéniste, LP Mamers	15	15	21	9	0,60	13	0	2
BEP réalisation d'ouvrages chaudronnés, structures métalliques, LP Chappe Arnag	24	28	46	27	1,13	28	1	1
BEP réalisation d'ouvrages chaudronnés, structures métalliques, LP Leclerc Château-du-Lc	15	16	21	11	0,73	11	0	5
Total réalisation d'ouvrages chaudronnés, structures métallique	39	44	67	38	0,97	39	1	6
BEP carrosserie, LP Le Mans suc	20	25	52	25	1,25	25	4	
BEP maintenance des véhicules et matériels, parcs et jardins, LP Leclerc, Château-du-Lc	20	24	27	14	0,70	19	0	10
BEP maintenance des véhicules et matériels, cycles et motos, LP Leclerc, Château-du-Lc	10	10	39	22	2,20	10	13	
BEP maintenance des véhicules et matériels, véhicules particuliers, LP Garnier, La Ferté-E	24	24	58	24	1,00	24	2	
BEP maintenance des véhicules et matériels, véhicules particuliers, LP Le Mans su	60	70	127	74	1,23	70	17	
BEP maintenance des véhicules et matériels, véhicules industriels, LP Rondeau St Cala	20	24	38	20	1,00	24	2	
Total BEP maintenance des véhicules et matériel	134	152	289	154	1,15	147	34	10
BEP métiers production mécanique informatisée, LP Garnier La Ferté-Bernar	24	26	40	20	0,83	22	0	4
BEP métiers production mécanique informatisée, LP Ampère La Flèch	24	26	27	11	0,46	16	0	14
BEP métiers production mécanique informatisée, LP Mamer	12	12	25	14	1,17	12	5	
BEP métiers production mécanique informatisée, LP Le Mans su	24	30	58	17	0,71	22	0	2
BAC PRO technicien d'usinage, LP Washington Le Mans	48	52	59	30	0,63	35	0	17
Total BEP métiers production mécanique informatisée & BAC PRO technicien d'usina	132	146	209	92	0,70	107	5	37
BEP métiers de la plasturgie, LP Le Mans suc	24	30	26	7	0,29	10	0	14
BEP maintenance des équipements industriels, LP Chappe, Arnag	24	30	35	17	0,71	19	0	4
BEP maintenance des équipements industriels, LP Leclerc Château-du-Lc	15	20	20	8	0,53	9	0	6
BEP maintenance des équipements industriels, LP Cros Sablé/S	24	25	36	20	0,83	25	0	
BAC PRO maintenance des équipements industriels, LP Garnier, La Ferté-E	15	15	16	9	0,60	9	0	6
Total BEP et BAC PRO maintenance des équipements industrie	78	90	107	54	0,69	62	0	16
BEP métiers de l'électrotechnique, LP Chappe Arnag	24	28	64	25	1,04	28	7	3
BEP métiers de l'électrotechnique, LP Garnier La Ferté-B	24	24	36	21	0,88	21	0	2
BEP métiers de l'électrotechnique, LP Ampère La Flèch	36	40	72	43	1,19	40	7	
BEP métiers de l'électrotechnique, LP Cros Sablé/S	15	18	28	10	0,67	13	0	
Total BEP métiers de l'électrotechnique	99	110	200	99	1,00	102	14	5
BEP systèmes électroniques industriels et domestiques, LP Ampère La Flèch	24	26	49	27	1,13	26	7	
BEP systèmes électroniques industriels et domestiques, LP Washington Le Man:	24	26	61	36	1,50	26	14	
Total BEP systèmes électroniques industriels et domestique	48	52	110	63	1,31	52	21	0
BAC PRO pilotage de systèmes de production automatisée, LP Ampère La Flèch	15	15	14	6	0,40	8	0	4
BEP métiers mode industries connexes (prêt à porter), LP Funay - H.Boucher Le Mar	24	28	75	44	1,83	28	31	
Sous-total BAC PRO et BEP industrie, bâtiment travaux publics	802	893	1729	889	1,11	779	309	95

TABLEAU 16 - COMMISSION D'AFFECTATION DU 17-06-2008 ET ÉVOLUTION
SECONDES PROFESSIONNELLES TERTIAIRE - SERVICES [commission d'affectation du 17-06-2008]

SPECIALITES	CAPACITE DESCO	CAPACITE avec suraffectation	CANDIDATS TOUS VOEUX	CANDIDATS VOEU 1	TAUX DE PRESSION (capacité DESCO)	ADMIS AU 17/06	LISTES SUP	PLACES VACANTES au 3/07
CAP coiffure, LP Funay - H. Boucher Le Mans	24	24	116	87	3,63	24	74	
CAP prothèse dentaire, LP Washington Le Mans	24	24	47	29	1,21	24	14	
BEP métiers de la restauration et de l'hôtellerie, LP Funay - H. Boucher Le Mans	72	90	226	171	2,38	90	108	
BEP tertiaire administratif, métiers compatibilité et secrétariat, LP Leclerc Châtea	35	36	43	16	0,46	22	0	13
BEP tertiaire administratif, métiers compatibilité et secrétariat, LP Ampère La Flèc	64	64	48	28	0,44	31	0	
BEP tertiaire administratif, métiers compatibilité et secrétariat, LP Cros Sablé/s	35	36	56	20	0,57	27	0	5
BAC PRO tertiaire administratif, LP Garnier La Ferté-I	35	35	78	50	1,43	35	25	
BAC PRO tertiaire administratif, LP Washington Le Mans	72	78	182	104	1,44	78	65	
Total BAC PRO et BEP tertiaire administratif, métiers de la compatibilité et du secrétaria	241	249	407	218	0,90	193	90	18
BEP vente action marchande, LP Leclerc Château-du-Lo	35	36	106	43	1,23	36	32	
BEP vente action marchande, LP Le Mans su	70	76	321	193	2,76	76	169	
BEP vente action marchande, LP Mamers	35	35	108	59	1,69	35	45	
BEP vente action marchande, LP Cros Sablé/S	35	35	105	50	1,43	35	40	
Total BEP vente action marchand	175	182	640	345	1,97	182	286	
BEP carrières sanitaires et sociales, LP H. Funay - H. Boucher - Le Man	30	30	224	115	3,83	30	138	
BEP carrières sanitaires et sociales, LP Leclerc Château-du-Lo	32	32	121	51	1,59	32	57	
BEP carrières sanitaires et sociales, LP Mamer:	35	35	107	53	1,51	35	51	
Total BEP carrières sanitaires et sociale:	97	97	452	219	2,26	97	246	
BEP métiers de l'hygiène, propreté, environnement, LP H. Boucher - Funay du bâtiment Le Mar	15	15	32	11	0,73	15	7	
BEP logistique et commercialisation, LP Rondeau St Calai	24	35	42	20	0,83	27	0	4
BEP conduite et services dans le transport routier, LP Rondeau St Calai	24	27	68	40	1,67	27	28	
Sous-total BEP tertiaire services	696	743	2030	1140	1,64	679	853	22
TOTAL GENERAL EDUCATION NATIONALE BEP + CAP	1644	1814	4267	2314	1,41	1633	1359	24
ENSEIGNEMENT AGRICOLE PUBLIC								
BEPA agroéquipements, lycée La Germinièr Rouillo	12	18	41	29	2,42	18	15	
BEPA conduite productions agricoles, productions animales lycée La Germinièr Rouillon	20	26	63	49	2,45	26	26	
BEPA services : vente de produits frais, LP Provots Brette-les-Pins	12	14	33	19	1,58	14	10	
BEPA services : vente de produits horticoles, LP Provots Brette-les-Pin	12	14	25	13	1,08	14	4	
BEPA aménagement de l'espace, travaux paysagers, LP Provots Brette-les-Pin	24	26	45	33	1,38	26	10	
BEPA services aux personnes, LP Provots Brette-les-Pin	32	34	144	87	2,72	34	84	
TOTAL GENERAL ENSEIGNEMENT AGRICOLE PUBLIC	112	132	351	230	2,05	132	149	0
JUIN 2008, TOTAL GENERAL EDUCATION NATIONALE + ENSEIGNEMENT AGRI PUBLIC	1756	1946	4618	2544	1,45	1765	1508	24
JUIN 2007, TOTAL GENERAL EDUCATION NATIONALE + ENSEIGNEMENT AGRICOLE PUBLIC	1789	1947	4841	2581	1,44	1867	1525	38
JUIN 2006, TOTAL GENERAL EDUCATION NATIONALE + ENSEIGNEMENT AGRICOLE PUBLIC	1812	1960	4806	2613	1,44	1810	1619	67
JUIN 2005, TOTAL GENERAL EDUCATION NATIONALE + ENSEIGNEMENT AGRICOLE PUBLIC	1848	2064	4886	2624	1,42	1957	1472	76
JUIN 2004, TOTAL GENERAL EDUCATION NATIONALE + ENSEIGNEMENT AGRICOLE PUBLIC	1861	2044	4560	2360	1,27	1829	1325	107
JUIN 2003, TOTAL GENERAL EDUCATION NATIONALE + ENSEIGNEMENT AGRICOLE PUBLIC	1854	2180	4492	2286	1,23	1897	1144	135
JUIN 2002, TOTAL GENERAL EDUCATION NATIONALE + ENSEIGNEMENT AGRICOLE PUBLIC	1838	2037	4924	2472	1,34	1865		
JUIN 2001, TOTAL GENERAL EDUCATION NATIONALE + ENSEIGNEMENT AGRICOLE PUBLIC	1826	2071	4573	2309	1,26	1886		
JUIN 2000, TOTAL GENERAL EDUCATION NATIONALE + ENSEIGNEMENT AGRICOLE PUBLIC	1834	2143	4691	2359	1,29			

LES COMMISSIONS D'APPEL

Tableau 17 : BILAN GÉNÉRAL DES COMMISSIONS D'APPEL – Sarthe, enseignement public.

	sixième	cinquième	quatrième	troisième	seconde	Total
Nombre de cas						
juin 1994		36		56	163	255
juin 1995		38		64	139	241
juin 1996		44		45	130	219
juin 1997	48	37		36	106	227
juin 1998	29	-		41	93	163
juin 1999	12	-	24	44	87	167
juin 2000	36	-	19	45	62	162
juin 2001	22	-	12	57	78	169
juin 2002	14	-	21	35	64	134
juin 2003	15	-	20	29	76	140
juin 2004	4	-	9	44	60	117
juin 2005	16	-	19	34	61	130
juin 2006	5	-	10	35	43	93
juin 2007	13	-	18	28	39	98
juin 2008	6	-	9	21	31	67
Nombre de décisions favorables à la famille						
juin 1994		16 44,4		35 62,5	87 53,4	138 54,1
juin 1995		18 47,4		38 59,4	81 58,3	137 56,8
juin 1996		17 38,6		20 44,4	59 45,4	96 43,8
juin 1997	30 62,5	17 45,9		22 61,1	51 48,1	120 52,8
juin 1998	21 72,4	- -		24 58,5	48 51,6	93 57,1
juin 1999	7 58,3	- -	17 70,8	29 65,91	48 55,17	101 60,5
juin 2000	23 63,9	- -	14 73,7	25 55,5	32 51,6	94 58
juin 2001	14 63,6	- -	6 50	32 56,1	30 38,5	82 48,5
juin 2002	9 64,3	- -	13 61,9	17 48,6	35 54,7	74 55,2
juin 2003	7 46,7	- -	11 55	12 41,3	36 47,3	66 47,1
juin 2004	2 50,0	- -	5 55,6	35 79,5	30 50	72 61,5
juin 2005	13 81,3	- -	12 63,2	23 67,6	34 55,7	82 63,08
juin 2006	3 60,0	- -	5 50	28 80,0	24 55,8	60 64,5
juin 2007	8 61,5	- -	11 61,1	21 75,0	19 48,7	59 65,5
juin 2008	5 83,3	- -	6 66,7	12 57,1	21 67,7	44 66,5

Baisse tendancielle du nombre total de cas d'appel de juin 1988 à juin 2006 en Sarthe :

Juin 1988 : 933 cas

Juin 1993 : 594

Juin 1994 : 255

Depuis 2002 : < 150 cas

Les cas d'appel de seconde générale représentent 46% du total des cas (juin 2008).

En moyenne, près de deux tiers des décisions d'appel sont favorables à la famille (juin 2008).

LES RESULTATS AU DIPLOME NATIONAL DU BREVET

**Tableau 18 : BILAN GÉNÉRAL DES RESULTATS AU DNB (série collèges) Sarthe, enseignement public. Evolution de 2002 à 2008.
Classement en commençant par le Mans, puis par ordre alphabétique des communes d'implantation des collèges publics (source IA Sarthe, STI).**

	2002	2003	2004	2005	2006	2007	2008
CLG LE MANS - ALAIN FOURNIER	73,9	73,9	71,0	70,8	59,6	71,4	75,3
CLG LE MANS - ALBERT CAMUS	87,7	87,7	88,6	80,7	86,7	79,2	78,1
CLG LE MANS - AMBROISE PARE	81,4	81,4	84,2	84,0	80,2	81,6	78,4
CLG LE MANS - ANNE FRANK	35,0	35,0	27,8	32,0	34,8	60,0	79,3
CLG LE MANS - BERTHELOT	97,2	97,2	93,2	87,4	85,9	85,6	78,8
CLG LE MANS - JEAN DE L'EPINE	80,7	80,7	85,4	76,0	87,6	83,5	85,9
CLG LE MANS - LA MADELEINE	82,9	82,9	89,2	82,6	80,8	97,6	97,0
CLG LE MANS - LE MAROC	79,8	79,8	80,4	83,5	87,1	85,5	75,4
CLG LE MANS - LE PLATEAU	85,7	85,7	70,4	80,0	89,9	87,5	94,6
CLG LE MANS - LE RONCERAY	55,6	55,6	69,0	65,6	58,5	65,7	56,3
CLG LE MANS - LE VILLARET	94,9	94,9	98,0	94,7	93,5	93,8	92,3
CLG LE MANS - LES SOURCES	66,7	66,7	74,1	75,6	85,7	88,3	80,0
CLG LE MANS - ROGER VERCEL	93,0	93,0	96,8	87,6	89,2	90,8	83,7
CLG LE MANS - VAL D'HUISNE	46,2	46,2	54,8	57,1	59,5	47,5	65,9
CLG LE MANS - VAUGUYON	70,0	70,0	75,0	73,5	68,4	60,5	72,0
CLG LE MANS - VIEUX COLOMBIER	82,8	82,8	89,6	79,5	85,7	94,5	91,5
CLG ALLONNES - KENNEDY	78,8	78,8	84,5	72,0	85,6	80,6	82,6
CLG ALLONNES - LE MARIN	83,0	83,0	83,1	68,8	68,0	66,7	54,8
CLG ANCINNES - NORMANDIE-MAINE	80,0	80,0	78,9	81,8	73,1	78,8	75,6
CLG ARNAGE - HENRI LEFEUVRE	76,0	76,0	79,5	87,2	86,5	84,5	89,3
CLG BALLON - RENE CASSIN	75,8	75,8	80,8	77,8	87,0	83,3	88,2
CLG BEAUMONT SUR SARTHE - LE JONCHERAY	97,4	97,4	97,7	84,5	91,1	93,8	85,7
CLG BESSE SUR BRAYE - COURTANVAUX	86,5	86,5	72,1	79,2	83,7	91,7	89,7
CLG BONNETABLE - LA FORESTERIE	77,3	77,3	75,6	85,7	69,6	79,2	77,5
CLG BOULOIRE - GUILLAUME APOLLINAIRE	84,3	84,3	83,3	79,4	72,4	69,6	74,7
CLG CERANS-FOULLETOURTE - PIERRE BELON	79,4	79,4	90,5	98,0	84,2	85,1	89,8
CLG CHAMPAGNE - WILBUR WRIGHT	80,4	80,4	90,7	88,9	76,9	91,0	83,3
CLG CHANGE - JACQUES PELETIER	95,7	95,7	95,2	86,1	94,2	97,5	96,7
CLG CHATEAU DU LOIR - DE BERCE	84,2	84,2	90,0	90,5	86,9	94,0	92,8
CLG CONLIE - A. PIOGER	78,9	78,9	76,7	75,8	88,5	90,0	80,5

	2002	2003	2004	2005	2006	2007	2008
CLG CONNERRE - F. GRUDE	72,7	72,7	84,6	84,3	73,3	75,9	84,6
CLG COULAINES - JEAN COCTEAU	86,8	86,8	87,2	82,6	86,3	90,2	77
CLG ECOMMOY - A. DE MUSSET	92,2	92,2	87,6	75,0	86,0	83,2	77,2
CLG FRESNAY SUR SARTHE - LEO DELIBES	76,9	76,9	83,9	73,9	73,6	85,2	87,0
CLG LA CHARTRE SUR LE LOIR - RONSARD	65,4	65,4	88,1	86,4	93,8	95,2	91,9
CLG LA FERTE BERNARD - VAL D'HUISNE	84,6	84,6	82,2	77,0	70,0	72,0	79,9
CLG LA FLECHE - PETIT VERSAILLES	75,0	75,0	86,2	81,6	63,6	72,2	74,7
CLG LA FLECHE - VIEUX CHENE	67,9	67,9	77,7	74,5	74,5	70,5	85,7
CLG LA SUZE-SUR-SARTHE - TROUVE-CHAUVEL	86,2	86,2	87,2	67,4	73,9	73,0	73,4
CLG LE GRAND LUCE - PAUL CHEVALLIER	86,5	86,5	91,7	92,0	92,7	97,7	93,9
CLG LE LUDE - LES QUATRE VENTS	77,8	77,8	81,4	81,8	76,7	76,7	82,6
CLG LOUE - BELLE-VUE	70,9	70,9	78,4	75,3	75,0	75,0	73,4
CLG MALICORNE - MARCEL PAGNOL	87,2	87,2	85,5	71,6	82,5	78,0	82,7
CLG MAMERS - MAUBOUSSIN	91,2	91,2	80,0	78,9	82,4	83,0	75,5
CLG MAROLLES LES BRAULTS - JEAN MOULIN	91,9	91,9	71,4	81,8	76,0	75,0	83,3
CLG MAYET - S.BOUTELOUP	73,8	73,8	79,6	79,7	80,8	91,4	94,9
CLG MOULINS-LE-CARBONNEL	88,6	88,6	81,3	74,1	82,4	91,0	91,2
CLG MULSANNE - BOLLEE	82,3	82,3	82,1	74,6	75,0	79,7	81,4
CLG PARIGNE L'EVEQUE - LOUIS CORDELET	79,4	79,4	91,9	88,1	86,2	91,3	90,7
CLG PONTVALLAIN - JACQUES PREVERT	72,6	72,6	87,3	65,2	76,9	75,6	100,0
CLG SABLE SUR SARTHE - ANJOU	69,6	69,6	82,7	86,0	80,2	80,2	76,3
CLG SABLE SUR SARTHE - PIERRE REVERDY	83,6	83,6	83,3	88,9	85,8	85,7	93,0
CLG SAINT CALAIS - JULES FERRY	79,2	79,2	94,2	75,6	81,1	85,4	86,4
CLG SAINT-COSME-EN-VAIRAIS	89,7	89,7	83,0	94,6	88,6	80,5	95,2
CLG SILLE LE GUILLAUME - PAUL SCARRON	84,7	84,7	84,6	91,0	70,6	80,6	78,9
CLG STE JAMME SUR SARTHE - JEAN ROSTAND	79,8	79,8	83,8	90,9	86,2	85,2	84,0
CLG VIBRAYE - GABRIEL GOUSSAULT	87,5	87,5	82,5	80,0	91,8	90,3	93,8
CLG YVRE L'EVEQUE - PASTEUR	85,4	85,4	88,3	79,4	93,5	94,5	93,4
TOTAL COLLEGES PUBLICS	81,7	81,7	84,1	80,5	80,9	82,6	82,8
ACADEMIE DE NANTES	83,6	82,7	84,9	82,6	83,7	86,4	85,6
FRANCE METROPOLITAINE + DOM	78,2	78	78,9	79,1	78,7	81,7	81,8

Tendanciellement, la Sarthe obtient des résultats au DNB, série collèges, inférieurs de 2 à 3 points à l'académie de Nantes, mais supérieurs à la France entière (+ 1 point en fin de période).

LES BACHELIERS EN SARTHE

Tableau 19 : Evolution des effectifs des bacheliers en Sarthe depuis juillet 1985
public + privé + enseignement agricole : toutes séries cumulées : générales, technologiques, professionnelles

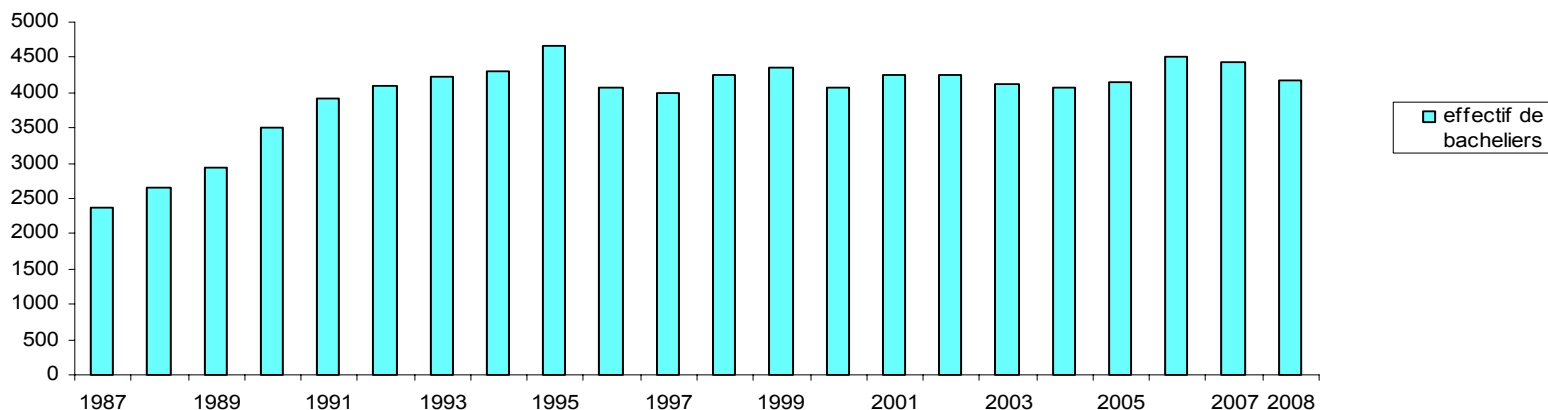

	Nombre de bacheliers généraux, techno, pro, BT	
1985	2129	
1988	2665	(66) ¹
1990	3513	(336)
1992	4106	(456)
1994	4316	(603)
1996	4083	(668)
1998	4250	(769)
1999	4357	(786)
2000	4068	(864)
2001	4251	(893)
2002	4240	(906)
2003	4116	(813)
2004	4074	(838)
2005	4240	(880)
2006	4523	(782)
2007	4423	(859)
2008	4171	(901)

1. Les baccalauréats professionnels représentent 21,6% du total des baccalauréats obtenus en Sarthe en 2008 (2,5% en 1988 ; 10% en 1993 ; 21% en 2005).

2. Le nombre total de bacheliers délivrés en Sarthe en 2008 perd 5% de 2007 à 2008.

1. entre parenthèses : nombre de bacheliers professionnels de l'année (source : Rectorat Nantes, DIVEC).

LE GENRE EN QUESTION

Tableau 20 La scolarité, l'orientation, l'insertion des filles et des garçons dans le second degré, Sarthe, public, année 2007-2008

	Filles %	Garçons %	En savoir plus page...
Redoublement Sarthe (taux de redoublement)			
Sixième	4.2	5.5	53
Cinquième	2.3	3.5	61
Quatrième	3.4	3.9	73
Troisième	4.2	3.6	81
Seconde générale et technologique	9.9	10.6	156
Orientation après la troisième Sarthe (taux de passage vers)			
Seconde professionnelle ou CAP	28.2	33.7	81
Seconde générale et technologique	60.5	52.7	81
Seconde générale et technologique, option initiation aux sciences de l'ingénieur	2.2	13.9	81
Seconde générale et technologique, option informatique et systèmes de production	0.6	2.9	81
Sortants sans solution Sarthe			
3 ^{ème} EGPA, 3 ^{ème} EREA	15.1	14.0	100
CIPPA – Pôle insertion	37.9	36.3	104
Mixité des formations au lycée général et technologique, Sarthe, année 2007-2008			
Première technologique sciences technologies de la santé et du social	97	3	25
Première littéraire	77	23	25
Première économique et sociale	63	37	25
Première technologique sciences et technologies de gestion	58	42	25
Première technologique sciences et technologies de laboratoire	58	42	25
Première scientifique	52	48	25
Première scientifique, option sciences de l'ingénieur	6	94	25
Première technologique sciences et technologies industrielles	5	95	25
Mixité des formations en terminale de CAP ou BEP en LP, année 2006-2007, France ¹			
<i>Secteur de la production (total)</i>	13,5	86,5	Etat de l'école, pp 38-39
<i>dont Mécanique, électricité, électronique</i>	2,6	97,4	idem
<i>dont Matériaux souples</i>	93,4	6,6	idem
<i>Secteur des services (total)</i>	70,7	29,3	idem
<i>dont Comptabilité, gestion</i>	54,2	45,8	idem
<i>dont Commerce, vente</i>	58,4	41,6	idem
<i>dont Secrétariat, bureautique</i>	94,6	5,4	idem
<i>dont Sanitaire et social</i>	94,3	5,7	idem
<i>dont Hôtellerie, tourisme</i>	50,4	49,6	idem
<i>dont Coiffure, esthétique, services aux personnes</i>	97	3	idem
<i>dont Services aux collectivités</i>	73,9	26,1	idem

1. Source : L'état de l'école, n°17, octobre 2007, pages 38-39, MEN-DEP

LA MIXITE SOCIALE EN QUESTION

Tableau 21 : Les professions et catégories socioprofessionnelles dans le second degré, Sarthe, public, année 2007-2008
Source : IA Sarthe, Service de traitement de l'information (STI)

			Défavorisé	Moyen	Favorisé				Défavorisé	Moyen	Favorisé
COLLEGE	ALLONNES	JOHN KENNEDY	53,9	25,0	21,1	COLLEGE	LUDE (LE)	LES QUATRE VENTS	58,1	27,4	14,5
COLLEGE	ALLONNES	LE MARIN	48,6	25,3	26,0	COLLEGE	MALICORNE SUR SARTHE	MARCEL PAGNOL	60,2	24,7	15,1
COLLEGE	ANCINNES	NORMANDIE MAINE	42,1	30,8	27,1	COLLEGE	MAMERS	ALEXANDRE MAUBOUSSIN	49,7	33,0	17,3
COLLEGE	ARNAGE	HENRI LEFEUVRE	39,9	21,8	38,3	COLLEGE	MAROLLES LES BRAULTS	JEAN MOULIN	48,2	29,1	22,6
COLLEGE	BALLON	RENE CASSIN	53,3	30,2	16,5	COLLEGE	MAYET	SUZANNE BOUTELOUP	56,7	25,9	17,4
COLLEGE	BEAUMONT SUR SARTHE	LE JONCHERAY	43,1	33,9	23,0	COLLEGE	MOULINS LE CARBONNEL	LES ALPES MANCELLES	39,0	28,0	32,9
COLLEGE	BESSE SUR BRAYE	COURTANVAUX	57,5	24,6	18,0	COLLEGE	MULSANNE	BOLLEE	38,0	24,3	37,7
COLLEGE	BONNETABLE	LA FORESTERIE	57,3	20,7	22,0	COLLEGE	PARIGNE L'EVEQUE	LOUIS CORDELET	32,9	26,2	40,9
COLLEGE	BOULOIRE	GUILLAUME APOLLINAIRE	48,3	30,3	21,4	COLLEGE	PONTVALLAIN	JACQUES PREVERT	51,1	26,0	22,9
COLLEGE	CERANS FOULLETOURTE	PIERRE BELON	48,7	29,6	21,7	COLLEGE	SABLE SUR SARTHE	ANJOU	67,6	15,1	17,3
COLLEGE	CHAMPAGNE	WILBUR WRIGHT	51,7	26,9	21,4	COLLEGE	SABLE SUR SARTHE	PIERRE REVERDY	48,6	23,0	28,4
COLLEGE	CHANGE	JACQUES PELETIER	23,4	28,6	48,0	COLLEGE	SAINT CALAIS	JULES FERRY	52,5	29,0	18,6
COLLEGE	CHARTRE SUR LE LOIR (LA)	PIERRE DE RONSARD	50,9	29,0	20,1	COLLEGE	SAINT COSME EN VAIRAIS	VERON DE FORBONNAIS	60,6	26,3	13,1
COLLEGE	CHATEAU DU LOIR	DE BERCE	56,6	23,7	19,7	COLLEGE	SAINTE JAMME SUR SARTHE	JEAN ROSTAND	42,5	27,4	30,1
COLLEGE	CONLIE	ANDRE PIOGER	47,9	25,9	26,2	COLLEGE	SILLE LE GUILLAUME	PAUL SCARRON	58,4	21,3	20,2
COLLEGE	CONNERRE	FRANCOIS GRUDE	56,6	23,9	19,6	COLLEGE	SUZE SUR SARTHE (LA)	A. JACQUES TROUVE CHAUVEL	49,9	23,4	26,7
COLLEGE	COULAINES	JEAN COCTEAU	31,3	27,5	41,1	COLLEGE	VIBRAYE	GABRIEL GOUSSAULT	62,0	21,2	16,8
COLLEGE	ECOMMOY	ALFRED DE MUSSET	49,2	26,1	24,7	COLLEGE	YVRE L'EVEQUE	PASTEUR	27,2	27,2	45,5
COLLEGE	FERTE BERNARD (LA)	DESNOS	55,4	22,3	22,4	E.R.E.A.	CHANGE	RAPHAEL ELIZE	80,6	15,5	3,9
COLLEGE	FLECHE (LA)	LE VIEUX CHENE	49,4	24,8	25,8	LYCEE	ALLONNES	ANDRE MALRAUX	37,2	29,9	32,8
COLLEGE	FLECHE (LA)	PETIT VERSAILLES	52,8	23,5	23,7	LYCEE	CHATEAU DU LOIR	RACAN	35,0	40,0	25,0
COLLEGE	FRESNAY SUR SARTHE	LEO DELIBES	46,2	31,6	22,3	LYCEE	FERTE BERNARD (LA)	ROBERT GARNIER	47,5	26,0	26,4
COLLEGE	GRAND LUCE (LE)	PAUL CHEVALLIER	33,1	41,1	25,8	LYCEE	FLECHE (LA)	D'ESTOURNELLES DE CONSTANT	42,1	27,7	30,3
COLLEGE	LE MANS	ALAIN FOURNIER	74,6	14,6	10,8	LYCEE	LE MANS	BELLEVUE	17,6	21,8	60,5
COLLEGE	LE MANS	ALBERT CAMUS	39,6	28,7	31,7	LYCEE	LE MANS	GABRIEL TOUCHARD	31,6	27,1	41,3
COLLEGE	LE MANS	AMBROISE PARE	25,2	24,9	49,9	LYCEE	LE MANS	LE MANS SUD	43,8	28,2	27,9
COLLEGE	LE MANS	ANNE FRANK	34,7	23,2	42,1	LYCEE	LE MANS	MARGUERITE YOURCENAR	25,5	23,9	50,6
COLLEGE	LE MANS	BERTHELOT	24,4	27,9	47,7	LYCEE	LE MANS	MONTESQUIEU	9,9	19,0	71,1
COLLEGE	LE MANS	JEAN DE L'EPINE	30,9	30,4	38,6	LYCEE	MAMERS	DE PERSEIGNE	40,5	30,9	28,6
COLLEGE	LE MANS	LA MADELEINE	41,7	24,7	33,6	LYCEE	SABLE SUR SARTHE	COLBERT DE TORCY	41,6	27,8	30,7
COLLEGE	LE MANS	LE PLATEAU	46,4	23,6	30,0	LYCEE	SILLE LE GUILLAUME	PAUL SCARRON	34,7	33,2	32,1
COLLEGE	LE MANS	LE RONCERAY	80,1	16,4	3,5	LYCEE PRO	ARNAGE	CLAUDE CHAPPE	62,9	22,1	15,0
COLLEGE	LE MANS	LES SOURCES	49,1	27,5	23,5	LYCEE PRO	CHATEAU DU LOIR	MARECHAL LECLERC	62,2	27,8	9,9
COLLEGE	LE MANS	MAROC	55,7	25,1	19,2	LYCEE PRO	FLECHE (LA)	AMPERE	62,7	23,1	14,2
COLLEGE	LE MANS	ROGER VERCEL	18,3	17,5	64,2	LYCEE PRO	LE MANS	FUNAY HELENE BOUCHER	56,7	28,5	14,8
COLLEGE	LE MANS	VAL D'HUISNE	79,5	15,5	5,0	LYCEE PRO	LE MANS	WASHINGTON	57,3	23,9	18,7
COLLEGE	LE MANS	VAUGUYON	65,8	27,2	7,0	LYCEE PRO	MAMERS		62,2	25,1	12,7
COLLEGE	LE MANS	VIEUX COLOMBIER	24,9	26,4	48,7	LYCEE PRO	SABLE SUR SARTHE	CHARLES CROS	62,1	21,6	16,3
COLLEGE	LE MANS	VILLARET	21,4	27,6	51,0	LYCEE PRO	SAINT CALAIS	JEAN RONDEAU	67,2	20,1	12,7
COLLEGE	LOUE	BELLE VUE	47,6	28,0	24,4	TOTAL			44,1	25,7	30,2

Les catégories du ministère de l'éducation nationale utilisées regroupent les professions suivantes : personne sans activité professionnelle, chômeur n'ayant jamais travaillé, retraité employé et ouvrier, ouvrier agricole, ouvrier non qualifié pour origine « défavorisée » ; retraité agriculteur exploitant, personnel service direct aux particuliers, employé de commerce, employé administratif d'entreprise, policier et militaire, agent de service de la fonction publique/employé de service, chef d'entreprise de 10 salariés ou plus, commerçant et assimilé, artisan, agriculteur exploitant pour origine « moyenne » ; retraité artisan/commerce/chef d'entreprise, contremaître, agent de maîtrise, technicien, profession intermédiaire administrative de la fonction publique, clergé, religieux, profession intermédiaire de la santé/travail social, instituteur et assimilé pour origine « favorisée B » ; retraité cadre/profession intermédiaire, ingénieur/cadre technique d'entreprise, cadre administratif et commercial d'entreprise, profession de l'information, des arts et du spectacle, professeur et assimilé, cadre de la fonction publique, profession libérale pour origine « favorisée A ». Dans le tableau page 47, on a regroupé en une catégorie « favorisée » les catégories « favorisée A » et « favorisée B ».

Définition INSEE des professions et catégories sociales (PCS) :

La nomenclature des professions et catégories socioprofessionnelles dite PCS a remplacé, en 1982, la CSP. Elle classe la population selon une synthèse de la profession (ou de l'ancienne profession), de la position hiérarchique et du statut (salarié ou non).

Elle comporte trois niveaux d'agrégation emboîtés :

- les groupes socioprofessionnels (8 postes) ;
- les catégories socioprofessionnelles (24 et 42 postes) ;
- les professions (486 postes).

Cette version (PCS-2003) est en vigueur depuis le 1er janvier 2003. Les premier et deuxième niveaux sont restés inchangés par rapport à la version en vigueur de 1982 à 2003.

La rénovation de 2003 a donc porté uniquement sur le troisième niveau qui comprenait 455 postes dans la version 1982. Elle a permis de regrouper des professions dont la distinction était devenue obsolète, et d'en éclater d'autres afin de tenir compte de l'apparition de nouveaux métiers ou de nouvelles fonctions transversales aux différentes activités industrielles.

Source : <http://www.insee.fr>

SARTHE
BASSINS
D'EDUCATION ET DE
FORMATION

SARTHE
EST

LE MANS

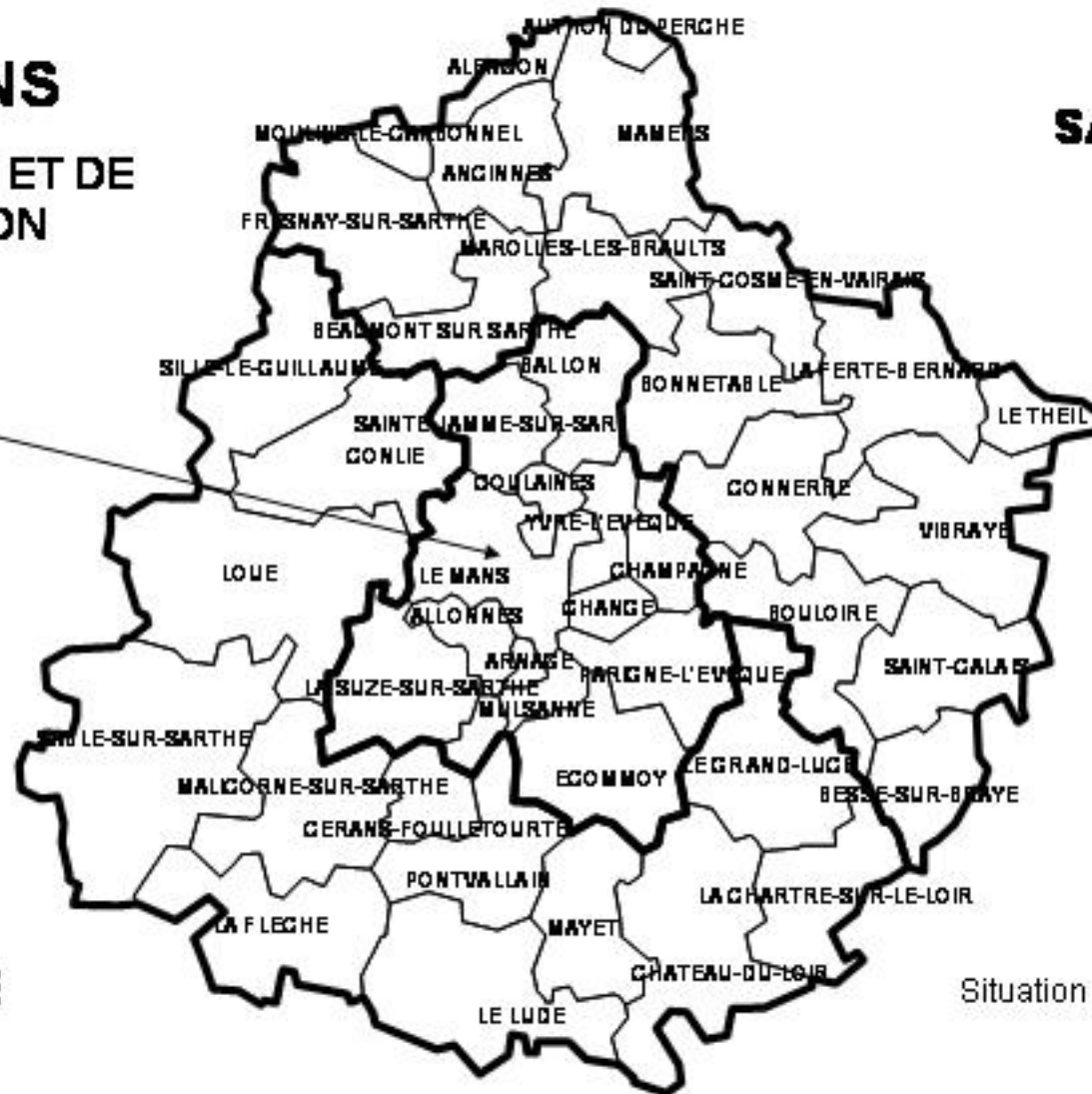

Situation au 25/11/2008

Source : W Sarthe, STI, J. Brabant

COLLÈGES

APRÈS LA SIXIÈME

Tableau 22 : 6^{ème} (GARÇONS)

Affectation à la rentrée 2008

Bassin	Passage en 5 ^{ème}	Redoublement	Divers	TOTAL
Bassin Le Mans Centre Sarthe	1286 <i>93,73%</i>	81 <i>5,90%</i>	5 <i>0,36%</i>	1372 <i>100%</i>
Bassin Sarthe Est	608 <i>94,41%</i>	33 <i>5,12%</i>	3 <i>0,47%</i>	644 <i>100%</i>
Bassin Sarthe Ouest	737 <i>93,41%</i>	39 <i>4,94%</i>	13 <i>1,65%</i>	789 <i>100%</i>
TOTAL SARTHE	2631 <i>93,80%</i>	153 <i>5,45%</i>	21 <i>0,75%</i>	2805 <i>100%</i>

Tableau 23 : 6^{ème} (FILLES)

Affectation à la rentrée 2008

Bassin	Passage en 5 ^{ème}	Redoublement	Divers	TOTAL
Bassin Le Mans Centre Sarthe	1356 <i>95,83%</i>	58 <i>4,10%</i>	1 <i>0,07%</i>	1415 <i>100%</i>
Bassin Sarthe Est	601 <i>95,55%</i>	27 <i>4,29%</i>	1 <i>0,16%</i>	629 <i>100%</i>
Bassin Sarthe Ouest	652 <i>94,91%</i>	29 <i>4,22%</i>	6 <i>0,87%</i>	687 <i>100%</i>
TOTAL SARTHE	2609 <i>95,53%</i>	114 <i>4,17%</i>	8 <i>0,29%</i>	2731 <i>100%</i>

Tableau 24 : 6^{ème} (GARÇONS + FILLES)

Affectation à la rentrée 2008

Bassin	Passage en 5 ^{ème}	Redoublement	Divers	TOTAL
Bassin Le Mans Centre Sarthe	2642 <i>94,80%</i>	139 <i>4,99%</i>	6 <i>0,22%</i>	2787 <i>100%</i>
Bassin Sarthe Est	1209 <i>94,97%</i>	60 <i>4,71%</i>	4 <i>0,31%</i>	1273 <i>100%</i>
Bassin Sarthe Ouest	1389 <i>94,11%</i>	68 <i>4,61%</i>	19 <i>1,29%</i>	1476 <i>100%</i>
TOTAL SARTHE	5240 <i>94,65%</i>	267 <i>4,82%</i>	29 <i>0,52%</i>	5536 <i>100%</i>

Tableau 25 : 6^{ème} (GARÇONS)

BASSIN LE MANS CENTRE SARTHE - Affectation à la rentrée 2008

Établissement	Passage 5 ^{ème}	Redoublement	Divers	Total
ALLONNES Kennedy	66 94,29%	4 5,71%	0,00%	70 100%
ALLONNES Le Marin	45 95,74%	1 2,13%	1 2,13%	47 100%
ARNAGE Lefeuve	35 94,59%	1 2,70%	1 2,70%	37 100%
BALLON Cassin	32 88,89%	4 11,11%	0,00%	36 100%
CHAMPAGNE Wright	54 96,43%	1 1,79%	1 1,79%	56 100%
CHANGÉ Peletier	44 100,00%	0,00%	0,00%	44 100%
COULAINES Cocteau	52 91,23%	5 8,77%	0,00%	57 100%
ÉCOMMOY Musset	63 95,45%	3 4,55%	0,00%	66 100%
LA SUZE Trouvé Chauvel	74 94,87%	4 5,13%	0,00%	78 100%
LE MANS Berthelot	87 95,60%	4 4,40%	0,00%	91 100%
LE MANS Camus	43 91,49%	4 8,51%	0,00%	47 100%
LE MANS Fournier	30 93,75%	2 6,25%	0,00%	32 100%
LE MANS Frank	9 100,00%	0,00%	0,00%	9 100%
LE MANS La Madeleine	51 98,08%	1 1,92%	0,00%	52 100%
LE MANS Le Plateau	26 100,00%	0,00%	0,00%	26 100%
LE MANS Le Ronceray	18 94,74%	1 5,26%	0,00%	19 100%
LE MANS L'Épine	41 91,11%	4 8,89%	0,00%	45 100%
LE MANS Les Sources	35 92,11%	3 7,89%	0,00%	38 100%
LE MANS Maroc	42 95,45%	2 4,55%	0,00%	44 100%
LE MANS Paré	43 86,00%	7 14,00%	0,00%	50 100%
LE MANS Val d'Huisne	25 96,15%	0,00%	1 3,85%	26 100%
LE MANS Vauguyon	34 89,47%	4 10,53%	0,00%	38 100%
LE MANS Vercel	55 94,83%	3 3,00%	0,00%	58 100%
LE MANS Vieux Colombier	47 94,00%	3 6,00%	0,00%	50 100%
LE MANS Villaret	34 87,18%	5 12,82%	0,00%	39 100%
MULSANNE Bollée	33 91,67%	2 5,56%	1 2,78%	36 100%
PARIGNÉ Cordelet	64 90,14%	7 9,86%	0,00%	71 100%
SAINTE JAMME Rostand	64 92,75%	5 7,25%	0,00%	69 100%
YVRÉ L'ÉVÊQUE Pasteur	40 97,56%	1 2,44%	0,00%	41 100%
TOTAL BASSIN LE MANS CENTRE SARTHE	1286 93,73%	81 5,90%	5 0,36%	1372 100%

Tableau 26 : 6^{ème} (FILLES)

BASSIN LE MANS CENTRE SARTHE - Affectation à la rentrée 2008

Établissement	Passage 5 ^{ème}	Redoublement	Divers	Total
ALLONNES Kennedy	52 94,55%	3 5,45%	0,00%	55 100%
ALLONNES Le Marin	42 93,33%	3 6,67%	0,00%	45 100%
ARNAGE Lefeuve	64 96,97%	2 3,03%	0,00%	66 100%
BALLON Cassin	43 86,00%	7 14,00%	0,00%	50 100%
CHAMPAGNE Wright	49 92,45%	3 5,66%	1 1,89%	53 100%
CHANGÉ Peletier	43 95,56%	2 4,44%	0,00%	45 100%
COULAINES Cocteau	63 92,65%	5 7,35%	0,00%	68 100%
ÉCOMMOY Musset	61 96,83%	2 3,17%	0,00%	63 100%
LA SUZE Trouvé Chauvel	87 98,86%	1 1,14%	0,00%	88 100%
LE MANS Berthelot	76 100,00%	0,00%	0,00%	76 100%
LE MANS Camus	32 100,00%	0,00%	0,00%	32 100%
LE MANS Fournier	33 97,06%	1 2,94%	0,00%	34 100%
LE MANS Frank	3 100,00%	0,00%	0,00%	3 100%
LE MANS La Madeleine	35 97,22%	1 2,78%	0,00%	36 100%
LE MANS Le Plateau	27 90,00%	3 10,00%	0,00%	30 100%
LE MANS Le Ronceray	29 100,00%	0,00%	0,00%	29 100%
LE MANS L'Épine	66 100,00%	0,00%	0,00%	66 100%
LE MANS Les Sources	41 95,35%	2 4,65%	0,00%	43 100%
LE MANS Maroc	37 94,87%	2 5,13%	0,00%	39 100%
LE MANS Paré	64 96,97%	2 3,03%	0,00%	66 100%
LE MANS Val d'Huisne	40 100,00%	0,00%	0,00%	40 100%
LE MANS Vauguyon	31 100,00%	0,00%	0,00%	31 100%
LE MANS Vercel	43 97,73%	1 2,27%	0,00%	44 100%
LE MANS Vieux Colombier	45 95,74%	2 4,26%	0,00%	47 100%
LE MANS Villaret	44 88,00%	6 12,00%	0,00%	50 100%
MULSANNE Bollée	37 88,10%	5 11,90%	0,00%	42 100%
PARIGNÉ Cordelet	53 96,36%	2 3,64%	0,00%	55 100%
SAINTE JAMME Rostand	65 98,48%	1 1,52%	0,00%	66 100%
YVRÉ L'ÉVÊQUE Pasteur	51 96,23%	2 3,77%	0,00%	53 100%
TOTAL BASSIN LE MANS CENTRE SARTHE	1356 95,83%	58 4,10%	1 0,07%	1415 100%

Tableau 27 : 6^{ème} (GARÇONS + FILLES)
BASSIN LE MANS CENTRE SARTHE - Affectation à la rentrée 2008

Établissement	Passage 5 ^{ème}		Redoublement		Divers	Total	
ALLONNES <i>Kennedy</i>	118	94,40%	7	5,60%	0,00%	125	100%
ALLONNES <i>Le Marin</i>	87	94,57%	4	4,35%	1 0,00%	92	100%
ARNAGE <i>Lefevre</i>	99	96,12%	3	2,91%	1 0,00%	103	100%
BALLON <i>Cassin</i>	75	87,21%	11	12,79%	0,00%	86	100%
CHAMPAGNE <i>Wright</i>	103	94,50%	4	3,67%	2 0,00%	109	100%
CHANGÉ <i>Peletier</i>	87	97,75%	2	2,25%	0,00%	89	100%
COULAINES <i>Cocteau</i>	115	92,00%	10	8,00%	0,00%	125	100%
ÉCOMMOY <i>Musset</i>	124	96,12%	5	3,88%	0,00%	129	100%
LA SUZE <i>Trouvé Chauvel</i>	161	96,99%	5	3,01%	0,00%	166	100%
LE MANS <i>Berthelot</i>	163	97,60%	4	2,40%	0,00%	167	100%
LE MANS <i>Camus</i>	75	94,94%	4	5,06%	0,00%	79	100%
LE MANS <i>Fournier</i>	63	95,45%	3	4,55%	0,00%	66	100%
LE MANS <i>Frank</i>	12	100,00%	0	0,00%	0,00%	12	100%
LE MANS <i>La Madeleine</i>	86	97,73%	2	2,27%	0,00%	88	100%
LE MANS <i>Le Plateau</i>	53	94,64%	3	5,36%	0,00%	56	100%
LE MANS <i>Le Ronceray</i>	47	97,92%	1	0,00%	0,00%	48	100%
LE MANS <i>L'Epine</i>	107	96,40%	4	3,60%	0,00%	111	100%
LE MANS <i>Les Sources</i>	76	93,83%	5	6,17%	0,00%	81	100%
LE MANS <i>Maroc</i>	79	95,18%	4	4,82%	0,00%	83	100%
LE MANS <i>Paré</i>	107	92,24%	9	7,76%	0,00%	116	100%
LE MANS <i>Val d'Huisne</i>	65	98,48%	0	0,00%	1 1,52%	66	100%
LE MANS <i>Vauguyon</i>	65	94,20%	4	5,80%	0,00%	69	100%
LE MANS <i>Vercel</i>	98	96,08%	4	3,92%	0,00%	102	100%
LE MANS <i>Vieux Colombier</i>	92	94,85%	5	5,15%	0,00%	97	100%
LE MANS <i>Villaret</i>	78	87,64%	11	12,36%	0,00%	89	100%
MULSANNE <i>Bollée</i>	70	89,74%	7	8,97%	1 0,00%	78	100%
PARIGNÉ <i>Cordelet</i>	117	92,86%	9	7,14%	0,00%	126	100%
SAINTE JAMME <i>Rostand</i>	129	95,56%	6	4,44%	0,00%	135	100%
YVRÉ L'ÉVÊQUE <i>Pasteur</i>	91	96,81%	3	3,19%	0,00%	94	100%
TOTAL BASSIN LE MANS CENTRE SARTHE	2642	94,80%	139	4,99%	6 0,22%	2787	100%

Tableau 28 : 6^{ème} (GARÇONS)
BASSIN SARTHE EST - Affectation à la rentrée 2008

Établissement	Passage 5 ^{ème}	Redoublement	Divers	Total
ANCINNES <i>Normandie Maine</i>	42 93,33%	3 6,67%	0,00%	45 100%
BEAUMONT <i>Le Joncheray</i>	31 96,88%	1 3,13%	0,00%	32 100%
BESSÉ <i>Courtanvaux</i>	21 95,45%	1 4,55%	0,00%	22 100%
BONNÉTABLE <i>La Foresterie</i>	55 91,67%	4 6,67%	1 1,67%	60 100%
BOULOIRE <i>Apollinaire</i>	59 98,33%	1 1,67%	0,00%	60 100%
CONNERRÉ <i>Grudé</i>	68 94,44%	4 5,56%	0,00%	72 100%
FRESNAY <i>Delibes</i>	43 93,48%	3 6,52%	0,00%	46 100%
LA FERTÉ-B. <i>Desnos</i>	74 98,67%	1 1,33%	0,00%	75 100%
MAMERS <i>Mauboussin</i>	57 91,94%	5 8,06%	0,00%	62 100%
MAROLLES <i>Moulin</i>	28 100,00%	0,00%	0,00%	28 100%
MOULINS <i>Les Alpes Mancelles</i>	39 88,64%	5 11,36%	0,00%	44 100%
SAINT-CALAIS <i>Ferry</i>	28 90,32%	3 9,68%	0,00%	31 100%
ST-COSME <i>Véron de Forbonnais</i>	14 87,50%	1 6,25%	1 6,25%	16 100%
VIBRAYE <i>Goussault</i>	49 96,08%	1 1,96%	1 1,96%	51 100%
TOTAL SARTHE EST	608 94,41%	33 5,12%	3 0,47%	644 100%

Tableau 29 : 6^{ème} (FILLES)
BASSIN SARTHE EST - Affectation à la rentrée 2008

Établissement	Passage 5 ^{ème}	Redoublement	Divers	Total
ANCINNES <i>Normandie Maine</i>	46 95,83%	2 4,17%	0,00%	48 100%
BEAUMONT <i>Le Joncheray</i>	39 92,86%	3 7,14%	0,00%	42 100%
BESSÉ <i>Courtanvaux</i>	22 100,00%	0,00%	0,00%	22 100%
BONNÉTABLE <i>La Foresterie</i>	61 96,83%	2 3,17%	0,00%	63 100%
BOULOIRE <i>Apollinaire</i>	44 100,00%	0,00%	0,00%	44 100%
CONNERRÉ <i>Grudé</i>	78 96,30%	3 3,70%	0,00%	81 100%
FRESNAY <i>Delibes</i>	36 97,30%	1 2,70%	0,00%	37 100%
LA FERTÉ-B. <i>Desnos</i>	76 100,00%	0,00%	0,00%	76 100%
MAMERS <i>Mauboussin</i>	45 91,84%	4 8,16%	0,00%	49 100%
MAROLLES <i>Moulin</i>	19 95,00%	1 5,00%	0,00%	20 100%
MOULINS <i>Les Alpes Mancelles</i>	40 90,91%	4 9,09%	0,00%	44 100%
SAINT-CALAIS <i>Ferry</i>	22 91,67%	2 8,33%	0,00%	24 100%
ST-COSME <i>Véron de Forbonnais</i>	26 92,86%	1 3,57%	1 3,57%	28 100%
VIBRAYE <i>Goussault</i>	47 92,16%	4 7,84%	0,00%	51 100%
TOTAL SARTHE EST	601 95,55%	27 4,29%	1 0,16%	629 100%

Tableau 30 : 6^{ème} (GARÇONS + FILLES)
BASSIN SARTHE EST - Affectation à la rentrée 2008

Établissement	Passage 5 ^{ème}	Redoublement	Divers	Total
ANCINNES <i>Normandie Maine</i>	88 94,62%	5 5,38%	0,00%	93 100%
BEAUMONT <i>Le Joncheray</i>	70 94,59%	4 5,41%	0,00%	74 100%
BESSÉ <i>Courtanvaux</i>	43 97,73%	1 2,27%	0,00%	44 100%
BONNÉTABLE <i>La Foresterie</i>	116 94,31%	6 4,88%	1 0,00%	123 100%
BOULOIRE <i>Apollinaire</i>	103 99,04%	1 0,96%	0,00%	104 100%
CONNERRÉ <i>Grudé</i>	146 95,42%	7 4,58%	0,00%	153 100%
FRESNAY <i>Delibes</i>	79 95,18%	4 4,82%	0,00%	83 100%
LA FERTÉ-B. <i>Desnos</i>	150 99,34%	1 0,66%	0,00%	151 100%
MAMERS <i>Mauboussin</i>	102 91,89%	9 8,11%	0,00%	111 100%
MAROLLES <i>Moulin</i>	47 97,92%	1 2,08%	0,00%	48 100%
MOULINS <i>Les Alpes Mancelles</i>	79 89,77%	9 10,23%	0,00%	88 100%
SAINT-CALAIS <i>Ferry</i>	50 90,91%	5 9,09%	0,00%	55 100%
ST-COSME <i>Véron de Forbonnais</i>	40 90,91%	2 4,55%	2 0,00%	44 100%
VIBRAYE <i>Goussault</i>	96 94,12%	5 4,90%	1 0,98%	102 100%
TOTAL SARTHE EST	1209 94,97%	60 4,71%	4 0,31%	1273 100%

Tableau 31 : 6^{ème} (GARÇONS)
BASSIN SARTHE OUEST - Affectation à la rentrée 2008

Établissement	Passage 5 ^{ème}	Redoublement	Divers	Total
CÉRANS <i>Belon</i>	29 96,67%	1 3,33%	0,00%	30 100%
LA CHARTRE <i>Ronsard</i>	31 93,94%	1 3,03%	1 3,03%	33 100%
CHÂTEAU DU LOIR <i>Bercé</i>	74 90,24%	7 8,54%	1 1,22%	82 100%
CONLIE <i>Pioger</i>	47 97,92%	1 2,08%	0,00%	48 100%
LA FLECHE <i>Petit Versailles</i>	49 90,74%	0,00%	5 9,26%	54 100%
LA FLECHE <i>Vieux Chêne</i>	49 96,08%	2 3,92%	0,00%	51 100%
LE GRAND LUCÉ <i>Chevallier</i>	36 90,00%	3 7,50%	1 2,50%	40 100%
LE LUDE <i>Quatre Vents</i>	45 90,00%	5 10,00%	0,00%	50 100%
LOUÉ <i>Belle Vue</i>	53 98,15%	1 1,85%	0,00%	54 100%
MALICORNE <i>Pagnol</i>	62 95,38%	3 4,62%	0,00%	65 100%
MAYET <i>Bouteloup</i>	37 92,50%	3 7,50%	0,00%	40 100%
PONTVALLAIN <i>Prévert</i>	50 94,34%	2 3,77%	1 1,89%	53 100%
SABLÉ <i>Anjou</i>	75 93,75%	5 6,25%	0,00%	80 100%
SABLÉ <i>Reverdy</i>	68 93,15%	5 6,85%	0,00%	73 100%
SILLÉ LE GUILLAUME <i>Scarron</i>	32 88,89%	0,00%	4 11,11%	36 100%
TOTAL BASSIN SARTHE OUEST	737 93,41%	39 4,94%	13 1,65%	789 100%

Tableau 32 : 6^{ème} (FILLES)
BASSIN SARTHE OUEST - Affectation à la rentrée 2008

Établissement	Passage 5 ^{ème}	Redoublement	Divers	Total
CÉRANS <i>Belon</i>	29 100,00%	0,00%	0,00%	29 100%
LA CHARTRE <i>Ronsard</i>	27 93,10%	1 3,45%	1 3,45%	29 100%
CHÂTEAU DU LOIR <i>Bercé</i>	50 94,34%	2 3,77%	1 1,89%	53 100%
CONLIE <i>Pioger</i>	41 97,62%	1 2,38%	0,00%	42 100%
LA FLECHE <i>Petit Versailles</i>	37 88,10%	3 7,14%	2 4,76%	42 100%
LA FLECHE <i>Vieux Chêne</i>	41 100,00%	0,00%	0,00%	41 100%
LE GRAND LUCÉ <i>Chevallier</i>	31 93,94%	1 3,03%	1 3,03%	33 100%
LE LUDE <i>Quatre Vents</i>	45 93,75%	3 6,25%	0,00%	48 100%
LOUÉ <i>Belle Vue</i>	52 100,00%	0,00%	0,00%	52 100%
MALICORNE <i>Pagnol</i>	53 96,36%	2 3,64%	1,00%	55 100%
MAYET <i>Bouteloup</i>	37 88,10%	5 11,90%	0,00%	42 100%
PONTVALLAIN <i>Prévert</i>	32 86,49%	5 13,51%	0,00%	37 100%
SABLÉ <i>Anjou</i>	77 95,06%	4 4,94%	0,00%	81 100%
SABLÉ <i>Reverdy</i>	63 98,44%	1 1,56%	0,00%	64 100%
SILLÉ LE GUILLAUME <i>Scarron</i>	37 94,87%	1 2,56%	1 2,56%	39 100%
TOTAL BASSIN SARTHE OUEST	652 94,91%	29 4,22%	6 0,87%	687 100%

Tableau 33 : 6^{ème} (GARÇONS + FILLES)
BASSIN SARTHE OUEST - Affectation à la rentrée 2008

Établissement	Passage 5 ^{ème}	Redoublement	Divers	Total
CÉRANS <i>Belon</i>	58 98,31%	1 1,69%	0 0,00%	59 100%
LA CHARTRE <i>Ronsard</i>	58 93,55%	2 3,23%	2 3,23%	62 100%
CHÂTEAU DU LOIR <i>Bercé</i>	124 91,85%	9 6,67%	2 1,48%	135 100%
CONLIE <i>Pioger</i>	88 97,78%	2 2,22%	0 0,00%	90 100%
LA FLECHE <i>Petit Versailles</i>	86 89,58%	3 3,13%	7 7,29%	96 100%
LA FLECHE <i>Vieux Chêne</i>	90 97,83%	2 2,17%	0 0,00%	92 100%
LE GRAND LUCÉ <i>Chevallier</i>	67 91,78%	4 5,48%	2 2,74%	73 100%
LE LUDE <i>Quatre Vents</i>	90 91,84%	8 8,16%	0 0,00%	98 100%
LOUÉ <i>Belle Vue</i>	105 99,06%	1 0,94%	0 0,00%	106 100%
MALICORNE <i>Pagnol</i>	115 95,83%	5 4,17%	0 0,00%	120 100%
MAYET <i>Bouteloup</i>	74 90,24%	8 9,76%	0 0,00%	82 100%
PONTVALLAIN <i>Prévert</i>	82 91,11%	7 7,78%	1 1,11%	90 100%
SABLÉ <i>Anjou</i>	152 94,41%	9 5,59%	0 0,00%	161 100%
SABLÉ <i>Reverdy</i>	131 95,62%	6 4,38%	0 0,00%	137 100%
SILLÉ LE GUILLAUME <i>Scarron</i>	69 92,00%	1 1,33%	5 6,67%	75 100%
TOTAL BASSIN SARTHE OUEST	1389 94,11%	68 4,61%	19 1,29%	1476 100%

APRÈS LA CINQUIÈME

**Tableau 34 : 5^{ème} (GARÇONS)
Affectation à la rentrée 2008**

Bassin de formation	4 ^{ème} générale	Redoublement	Divers	TOTAL
Bassin Le Mans Centre Sarthe	1254 <i>94,78%</i>	49 <i>3,70%</i>	20 <i>1,51%</i>	1323 <i>100%</i>
Bassin Sarthe Est	606 <i>94,10%</i>	8 <i>1,24%</i>	30 <i>4,66%</i>	644 <i>100%</i>
Bassin Sarthe Ouest	658 <i>90,14%</i>	37 <i>5,07%</i>	35 <i>4,79%</i>	730 <i>100%</i>
TOTAL SARTHE	2518 <i>93,36%</i>	94 <i>3,49%</i>	85 <i>3,15%</i>	2697 <i>100%</i>

**Tableau 35 : 5^{ème} (FILLES)
Affectation à la rentrée 2008**

Bassin de formation	4 ^{ème} générale	Redoublement	Divers	TOTAL
Bassin Le Mans Centre Sarthe	1199 <i>97,56%</i>	21 <i>1,71%</i>	9 <i>0,73%</i>	1229 <i>100%</i>
Bassin Sarthe Est	579 <i>96,50%</i>	16 <i>2,67%</i>	5 <i>0,83%</i>	600 <i>100%</i>
Bassin Sarthe Ouest	643 <i>94,84%</i>	20 <i>2,95%</i>	15 <i>2,21%</i>	678 <i>100%</i>
TOTAL SARTHE	2421 <i>96,57%</i>	57 <i>2,27%</i>	29 <i>1,16%</i>	2507 <i>100%</i>

**Tableau 36 : 5^{ème} (GARÇONS + FILLES)
Affectation à la rentrée 2008**

Bassin de formation	4 ^{ème} générale	Redoublement	Divers	TOTAL
Bassin Le Mans Centre Sarthe	2453 <i>96,12%</i>	70 <i>2,74%</i>	29 <i>1,14%</i>	2552 <i>100%</i>
Bassin Sarthe Est	1185 <i>95,26%</i>	24 <i>1,93%</i>	35 <i>2,81%</i>	1244 <i>100%</i>
Bassin Sarthe Ouest	1301 <i>92,40%</i>	57 <i>4,05%</i>	50 <i>3,55%</i>	1408 <i>100%</i>
TOTAL SARTHE	4939 <i>94,91%</i>	151 <i>2,90%</i>	114 <i>2,19%</i>	5204 <i>100%</i>

Tableau 37 : 5^{ème} (GARÇONS)

BASSIN LE MANS CENTRE SARTHE - Affectation à la rentrée 2008

Établissement	4 ^{ème} générale		Redoublement		Divers		TOTAL	
ALLONNES <i>Kennedy</i>	58	95,08%	3	4,92%		0,00%	61	100%
ALLONNES <i>Le Marin</i>	30	100,00%		0,00%		0,00%	30	100%
ARNAGE <i>Lefevre</i>	48	90,57%	2	3,77%	3	5,66%	53	100%
BALLON <i>Cassin</i>	43	91,49%	2	4,26%	2	4,26%	47	100%
CHAMPAGNÉ <i>Wright</i>	50	96,15%	2	3,85%		0,00%	52	100%
CHANGÉ <i>Peletier</i>	30	96,77%		0,00%	1	3,23%	31	100%
COULAINES <i>Cocteau</i>	70	95,89%	2	2,74%	1	1,37%	73	100%
ÉCOMMOY <i>Musset</i>	71	100,00%		0,00%		0,00%	71	100%
LA SUZE <i>Truvé Chauvel</i>	79	97,53%	1	1,23%	1	1,23%	81	100%
LE MANS <i>Berthelot</i>	72	92,31%	6	7,69%		0,00%	78	100%
LE MANS <i>Camus</i>	25	96,15%	1	3,85%		0,00%	26	100%
LE MANS <i>Fournier</i>	28	100,00%		0,00%		0,00%	28	100%
LE MANS <i>Frank</i>	15	100,00%		0,00%		0,00%	15	100%
LE MANS <i>La Madeleine</i>	53	98,15%	1	1,85%		0,00%	54	100%
LE MANS <i>Le Plateau</i>	33	100,00%		0,00%		0,00%	33	100%
LE MANS <i>Le Ronceray</i>	27	96,43%	1	3,57%		0,00%	28	100%
LE MANS <i>L'Épine</i>	37	97,37%		0,00%	1	2,63%	38	100%
LE MANS <i>Les Sources</i>	50	96,15%	2	3,85%		0,00%	52	100%
LE MANS <i>Maroc</i>	33	89,19%	4	10,81%		0,00%	37	100%
LE MANS <i>Paré</i>	41	91,11%	1	2,22%	3	6,67%	45	100%
LE MANS <i>Val d'Huisne</i>	18	94,74%	1	5,26%		0,00%	19	100%
LE MANS <i>Vauguyon</i>	35	94,59%	2	5,41%		0,00%	37	100%
LE MANS <i>Vercel</i>	38	84,44%	6	13,33%	1	2,22%	45	100%
LE MANS <i>Vieux Colombier</i>	68	100,00%		0,00%		0,00%	68	100%
LE MANS <i>Villaret</i>	27	96,43%	1	3,57%		0,00%	28	100%
MULSANNE <i>Bollée</i>	27	81,82%	5	15,15%	1	3,03%	33	100%
PARIGNÉ <i>Cordelet</i>	37	88,10%	3	7,14%	2	4,76%	42	100%
SAINTE JAMME <i>Rostand</i>	72	93,51%	3	3,90%	2	2,60%	77	100%
YVRÉ L'ÉVÊQUE <i>Pasteur</i>	39	95,12%		0,00%	2	4,88%	41	100%
TOTAL BASSIN LE MANS CENTRE SARTHE	1254	94,78%	49	3,70%	20	1,51%	1323	100%

Tableau 38 : 5^{ème} (FILLES)

BASSIN LE MANS CENTRE SARTHE - Affectation à la rentrée 2008

Établissement	4ème générale		Redoublement		Divers		TOTAL	
ALLONNES <i>Kennedy</i>	55	98,21%	1	1,79%		0,00%	56	100%
ALLONNES <i>Le Marin</i>	28	100,00%		0,00%		0,00%	28	100%
ARNAGE <i>Lefevre</i>	53	92,98%	1	1,75%	3	5,26%	57	100%
BALLON <i>Cassin</i>	31	96,88%	1	3,13%		0,00%	32	100%
CHAMPAGNÉ <i>Wright</i>	42	100,00%		0,00%		0,00%	42	100%
CHANGÉ <i>Peletier</i>	33	91,67%	2	5,56%	1	2,78%	36	100%
COULAINES <i>Cocteau</i>	50	98,04%	1	1,96%		0,00%	51	100%
ÉCOMMOY <i>Musset</i>	58	100,00%		0,00%		0,00%	58	100%
LA SUZE <i>Trouvé Chauvel</i>	79	98,75%		0,00%	1	1,25%	80	100%
LE MANS <i>Berthelot</i>	81	100,00%		0,00%		0,00%	81	100%
LE MANS <i>Camus</i>	46	97,87%		0,00%	1	2,13%	47	100%
LE MANS <i>Fournier</i>	40	100,00%		0,00%		0,00%	40	100%
LE MANS <i>Frank</i>	7	100,00%		0,00%		0,00%	7	100%
LE MANS <i>La Madeleine</i>	36	100,00%		0,00%		0,00%	36	100%
LE MANS <i>Le Plateau</i>	28	100,00%		0,00%		0,00%	28	100%
LE MANS <i>Le Ronceray</i>	23	92,00%	2	8,00%		0,00%	25	100%
LE MANS <i>L'Épine</i>	42	95,45%	2	4,55%		0,00%	44	100%
LE MANS <i>Les Sources</i>	44	97,78%	1	2,22%		0,00%	45	100%
LE MANS <i>Maroc</i>	38	97,44%	1	2,56%		0,00%	39	100%
LE MANS <i>Paré</i>	46	97,87%		0,00%	1	2,13%	47	100%
LE MANS <i>Val d'Huisne</i>	33	100,00%		0,00%		0,00%	33	100%
LE MANS <i>Vauguyon</i>	15	83,33%	3	16,67%		0,00%	18	100%
LE MANS <i>Vercel</i>	44	95,65%	2	4,35%		0,00%	46	100%
LE MANS <i>Vieux Colombier</i>	33	100,00%		0,00%		0,00%	33	100%
LE MANS <i>Villaret</i>	36	94,74%	2	5,26%		0,00%	38	100%
MULSANNE <i>Bollée</i>	30	93,75%	2	6,25%		0,00%	32	100%
PARIGNÉ <i>Cordelet</i>	44	97,78%		0,00%	1	2,22%	45	100%
SAINTE JAMME <i>Rostand</i>	59	100,00%		0,00%		0,00%	59	100%
YVRÉ L'ÉVÊQUE <i>Pasteur</i>	45	97,83%		0,00%	1	2,17%	46	100%
TOTAL BASSIN LE MANS CENTRE SARTHE	1199	97,56%	21	1,71%	9	0,73%	1229	100%

Tableau 39 : 5^{ème} (GARÇONS + FILLES)

BASSIN LE MANS CENTRE SARTHE - Affectation à la rentrée 2008

Établissement	4ème générale		Redoublement		Divers		TOTAL	
ALLONNES <i>Kennedy</i>	113	96,58%	4	3,42%	0	0,00%	117	100%
ALLONNES <i>Le Marin</i>	58	100,00%	0	0,00%	0	0,00%	58	100%
ARNAGE <i>Lefevre</i>	101	91,82%	3	2,73%	6	5,45%	110	100%
BALLON <i>Cassin</i>	74	93,67%	3	3,80%	2	2,53%	79	100%
CHAMPAGNÉ <i>Wright</i>	92	97,87%	2	2,13%	0	0,00%	94	100%
CHANGÉ <i>Peletier</i>	63	94,03%	2	2,99%	2	2,99%	67	100%
COULAINES <i>Cocteau</i>	120	96,77%	3	2,42%	1	0,81%	124	100%
ÉCOMMOY <i>Musset</i>	129	100,00%	0	0,00%	0	0,00%	129	100%
LA SUZE <i>Trouvé Chauvel</i>	158	98,14%	1	0,62%	2	1,24%	161	100%
LE MANS <i>Berthelot</i>	153	96,23%	6	3,77%	0	0,00%	159	100%
LE MANS <i>Camus</i>	71	97,26%	1	1,37%	1	1,37%	73	100%
LE MANS <i>Fournier</i>	68	100,00%	0	0,00%	0	0,00%	68	100%
LE MANS <i>Frank</i>	22	100,00%	0	0,00%	0	0,00%	22	100%
LE MANS <i>La Madeleine</i>	89	98,89%	1	1,11%	0	0,00%	90	100%
LE MANS <i>Le Plateau</i>	61	100,00%	0	0,00%	0	0,00%	61	100%
LE MANS <i>Le Ronceray</i>	50	94,34%	3	5,66%	0	0,00%	53	100%
LE MANS <i>L'Épine</i>	79	96,34%	2	2,44%	1	1,22%	82	100%
LE MANS <i>Les Sources</i>	94	96,91%	3	3,09%	0	0,00%	97	100%
LE MANS <i>Maroc</i>	71	93,42%	5	6,58%	0	0,00%	76	100%
LE MANS <i>Paré</i>	87	94,57%	1	1,09%	4	4,35%	92	100%
LE MANS <i>Val d'Huisne</i>	51	98,08%	1	1,92%	0	0,00%	52	100%
LE MANS <i>Vauguyon</i>	50	90,91%	5	9,09%	0	0,00%	55	100%
LE MANS <i>Vercel</i>	82	90,11%	8	8,79%	1	1,10%	91	100%
LE MANS <i>Vieux Colombier</i>	101	100,00%	0	0,00%	0	0,00%	101	100%
LE MANS <i>Villaret</i>	63	95,45%	3	4,55%	0	0,00%	66	100%
MULSANNE <i>Bollée</i>	57	87,69%	7	10,77%	1	1,54%	65	100%
PARIGNÉ <i>Cordelet</i>	81	93,10%	3	3,45%	3	3,45%	87	100%
SAINTE JAMME <i>Rostand</i>	131	96,32%	3	2,21%	2	1,47%	136	100%
YVRÉ L'ÉVÊQUE <i>Pasteur</i>	84	96,55%	0	0,00%	3	3,45%	87	100%
TOTAL BASSIN LE MANS CENTRE SARTHE	2453	96,12%	70	2,74%	29	1,14%	2552	100%

Tableau 40 : 5^{ème} (GARÇONS)
BASSIN SARTHE EST - Affectation à la rentrée 2008

Établissement	4 ^{ème} générale	Redoublement	Divers	TOTAL
ANCINNES <i>Normandie Maine</i>	40 97,56%	0,00%	1 2,44%	41 100%
BEAUMONT <i>Le Joncheray</i>	39 88,64%	1 2,27%	4 9,09%	44 100%
BESSÉ S/BRAYE <i>Courtanvaux</i>	20 90,91%	0,00%	2 9,09%	22 100%
BONNÉTABLE <i>La Foresterie</i>	62 95,38%	3 4,62%	0,00%	65 100%
BOULOIRE <i>Apollinaire</i>	52 98,11%	0,00%	1 1,89%	53 100%
CONNERRÉ <i>Grudé</i>	68 100,00%	0,00%	0,00%	68 100%
FRESNAY <i>Delibes</i>	33 84,62%	0,00%	6 15,38%	39 100%
LA FERTÉ <i>Desnos</i>	75 90,36%	2 2,41%	6 7,23%	83 100%
MAMERS <i>Mauboussin</i>	47 94,00%	0,00%	3 6,00%	50 100%
MAROLLES <i>Moulin</i>	27 100,00%	0,00%	0,00%	27 100%
MOULINS <i>Les Alpes Mancelles</i>	45 90,00%	1 2,00%	4 8,00%	50 100%
SAINT-CALAIS <i>Ferry</i>	22 88,00%	1 4,00%	2 8,00%	25 100%
ST-COSME <i>Véron de Forbonnais</i>	24 96,00%	0,00%	1 4,00%	25 100%
VIBRAYE <i>Goussault</i>	52 100,00%	0,00%	0,00%	52 100%
TOTAL BASSIN SARTHE EST	606 94,10%	8 1,24%	30 4,66%	644 100%

Tableau 41 : 5^{ème} (FILLES)
BASSIN SARTHE EST - Affectation à la rentrée 2008

Établissement	4 ^{ème} générale	Redoublement	Divers	TOTAL
ANCINNES <i>Normandie Maine</i>	30 93,75%	2 6,25%	0,00%	32 100%
BEAUMONT <i>Le Joncheray</i>	32 100,00%	0,00%	0,00%	32 100%
BESSÉ S/BRAYE <i>Courtanvaux</i>	19 95,00%	0,00%	1 5,00%	20 100%
BONNÉTABLE <i>La Foresterie</i>	68 94,44%	4 5,56%	0,00%	72 100%
BOULOIRE <i>Apollinaire</i>	45 100,00%	0,00%	0,00%	45 100%
CONNERRÉ <i>Grudé</i>	84 96,55%	3 3,45%	0,00%	87 100%
FRESNAY <i>Delibes</i>	30 96,77%	0,00%	1 3,23%	31 100%
LA FERTÉ <i>Desnos</i>	72 96,00%	1 1,33%	2 2,67%	75 100%
MAMERS <i>Mauboussin</i>	40 97,56%	0,00%	1 2,44%	41 100%
MAROLLES <i>Moulin</i>	28 100,00%	0,00%	0,00%	28 100%
MOULINS <i>Les Alpes Mancelles</i>	42 93,33%	3 6,67%	0,00%	45 100%
SAINT-CALAIS <i>Ferry</i>	20 100,00%	0,00%	0,00%	20 100%
ST-COSME <i>Véron de Forbonnais</i>	18 90,00%	2 10,00%	0,00%	20 100%
VIBRAYE <i>Goussault</i>	51 98,08%	1 1,92%	0,00%	52 100%
TOTAL BASSIN SARTHE EST	579 96,50%	16 2,67%	5 0,83%	600 100%

Tableau 42 : 5^{ème} (GARÇONS + FILLES)
BASSIN SARTHE EST - Affectation à la rentrée 2008

Établissement	4 ^{ème} générale		Redoublement		Divers		TOTAL	
ANCINNES <i>Normandie Maine</i>	70	95,89%	2	2,74%	1	1,37%	73	100%
BEAUMONT <i>Le Joncheray</i>	71	93,42%	1	1,32%	4	5,26%	76	100%
BESSÉ SIBRAYE <i>Courtanvaux</i>	39	92,86%	0	0,00%	3	7,14%	42	100%
BONNÉTABLE <i>La Foresterie</i>	130	94,89%	7	5,11%	0	0,00%	137	100%
BOULOIRE <i>Apollinaire</i>	97	98,98%	0	0,00%	1	1,02%	98	100%
CONNERRÉ <i>Grudé</i>	152	98,06%	3	1,94%	0	0,00%	155	100%
FRESNAY <i>Delibes</i>	63	90,00%	0	0,00%	7	10,00%	70	100%
LA FERTÉ <i>Desnos</i>	147	93,04%	3	1,90%	8	5,06%	158	100%
MAMERS <i>Mauboussin</i>	87	95,60%	0	0,00%	4	4,40%	91	100%
MAROLLES <i>Moulin</i>	55	100,00%	0	0,00%	0	0,00%	55	100%
MOULINS <i>Les Alpes Mancelles</i>	87	91,58%	4	4,21%	4	4,21%	95	100%
SAINT-CALAIS <i>Ferry</i>	42	93,33%	1	2,22%	2	4,44%	45	100%
ST-COSME <i>Véron de Forbonnais</i>	42	93,33%	2	4,44%	1	2,22%	45	100%
VIBRAYE <i>Goussault</i>	103	99,04%	1	0,96%	0	0,00%	104	100%
TOTAL BASSIN SARTHE EST	1185	95,26%	24	1,93%	35	2,81%	1244	100%

Tableau 43 : 5^{ème} (GARÇONS)
BASSIN SARTHE OUEST - Affectation à la rentrée 2008

Établissement	4 ^{ème} générale		Redoublement		Divers		TOTAL	
CÉRANS <i>Belon</i>	26	89,66%	3	10,34%		0,00%	29	100%
LA CHARTRE <i>Ronsard</i>	29	93,55%	2	6,45%		0,00%	31	100%
CHÂTEAU DU LOIR <i>Bercé</i>	46	88,46%	5	9,62%	1	1,92%	52	100%
CONLIE <i>Pioger</i>	32	76,19%	2	4,76%	8	19,05%	42	100%
LA FLÈCHE <i>Petit Versailles</i>	48	87,27%	4	7,27%	3	5,45%	55	100%
LA FLÈCHE <i>Vieux Chêne</i>	58	93,55%	2	3,23%	2	3,23%	62	100%
LE GRAND LUCÉ <i>Chevallier</i>	34	87,18%	1	2,56%	4	10,26%	39	100%
LE LUDE <i>Quatre Vents</i>	56	90,32%	3	4,84%	3	4,84%	62	100%
LOUÉ <i>Belle Vue</i>	51	94,44%	1	1,85%	2	3,70%	54	100%
MALICORNE <i>Pagnol</i>	47	88,68%	6	11,32%		0,00%	53	100%
MAYET <i>Bouteloup</i>	26	78,79%	3	9,09%	4	12,12%	33	100%
PONTVALLAIN <i>Prévert</i>	34	100,00%		0,00%		0,00%	34	100%
SABLÉ <i>Anjou</i>	78	96,30%		0,00%	3	3,70%	81	100%
SABLÉ <i>Reverdy</i>	64	88,89%	3	4,17%	5	6,94%	72	100%
SILLÉ LE GUILLAUME <i>Scarron</i>	29	93,55%	2	6,45%		0,00%	31	100%
TOTAL BASSIN SARTHE SUD	658	90,14%	37	5,07%	35	4,79%	730	100%

Tableau 44 : 5^{ème} (FILLES)
BASSIN SARTHE OUEST - Affectation à la rentrée 2008

Établissement	4 ^{ème} générale		Redoublement		Divers		TOTAL	
CÉRANS <i>Belon</i>	23	95,83%		0,00%	1	4,17%	24	100%
LA CHARTRE <i>Ronsard</i>	26	92,86%	2	7,14%		0,00%	28	100%
CHÂTEAU DU LOIR <i>Bercé</i>	53	92,98%	3	5,26%	1	1,75%	57	100%
CONLIE <i>Pioger</i>	36	97,30%		0,00%	1	2,70%	37	100%
LA FLÈCHE <i>Petit Versailles</i>	48	92,31%		0,00%	4	7,69%	52	100%
LA FLÈCHE <i>Vieux Chêne</i>	45	97,83%		0,00%	1	2,17%	46	100%
LE GRAND LUCÉ <i>Chevallier</i>	39	95,12%	2	4,88%		0,00%	41	100%
LE LUDE <i>Quatre Vents</i>	40	97,56%		0,00%	1	2,44%	41	100%
LOUÉ <i>Belle Vue</i>	49	98,00%		0,00%	1	2,00%	50	100%
MALICORNE <i>Pagnol</i>	57	98,28%	1	1,72%		0,00%	58	100%
MAYET <i>Bouteloup</i>	26	92,86%	1	3,57%	1	3,57%	28	100%
PONTVALLAIN <i>Prévert</i>	36	94,74%	2	5,26%		0,00%	38	100%
SABLÉ <i>Anjou</i>	78	97,50%		0,00%	2	2,50%	80	100%
SABLÉ <i>Reverdy</i>	54	90,00%	4	6,67%	2	3,33%	60	100%
SILLÉ LE GUILLAUME <i>Scarron</i>	33	86,84%	5	13,16%		0,00%	38	100%
TOTAL BASSIN SARTHE SUD	643	94,84%	20	2,95%	15	2,21%	678	100%

**Tableau 45 : 5^{ème} (GARÇONS + FILLES)
BASSIN SARTHE OUEST - Affectation à la rentrée 2008**

Établissement	4 ^{ème} générale		Redoublement		Divers		TOTAL	
	Effectif	%	Effectif	%	Effectif	%	Effectif	%
CÉRANS <i>Belon</i>	49	92,45%	3	5,66%	1	1,89%	53	100%
LA CHARTRE <i>Ronsard</i>	55	93,22%	4	6,78%	0	0,00%	59	100%
CHÂTEAU DU LOIR <i>Bercé</i>	99	90,83%	8	7,34%	2	1,83%	109	100%
CONLIE <i>Pioger</i>	68	86,08%	2	2,53%	9	11,39%	79	100%
LA FLÈCHE <i>Petit Versailles</i>	96	89,72%	4	3,74%	7	6,54%	107	100%
LA FLÈCHE <i>Vieux Chêne</i>	103	95,37%	2	1,85%	3	2,78%	108	100%
LE GRAND LUCÉ <i>Chevallier</i>	73	91,25%	3	3,75%	4	5,00%	80	100%
LE LUDE <i>Quatre Vents</i>	96	93,20%	3	2,91%	4	3,88%	103	100%
LOUÉ <i>Belle Vue</i>	100	96,15%	1	0,96%	3	2,88%	104	100%
MALICORNE <i>Pagnol</i>	104	93,69%	7	6,31%	0	0,00%	111	100%
MAYET <i>Bouteloup</i>	52	85,25%	4	6,56%	5	8,20%	61	100%
PONTVALLAIN <i>Prévert</i>	70	97,22%	2	2,78%	0	0,00%	72	100%
SABLÉ <i>Anjou</i>	156	96,89%	0	0,00%	5	3,11%	161	100%
SABLÉ <i>Reverdy</i>	118	89,39%	7	5,30%	7	5,30%	132	100%
SILLÉ LE GUILLAUME <i>Scarron</i>	62	89,86%	7	10,14%	0	0,00%	69	100%
TOTAL BASSIN SARTHE SUD	1301	92,40%	57	4,05%	50	3,55%	1408	100%

APRÈS LA QUATRIÈME GÉNÉRALE

Tableau 46 : 4^{ème} générale (GARÇONS)

Affectation à la rentrée 2008

Bassin	3 ^{ème} générale	3 ^{ème} PVP* 3 ^{ème} agricole	Redoublement	Divers	TOTAL
Bassin Le Mans Centre Sarthe	1122 84,11%	128 9,60%	57 4,27%	27 2,02%	1334 100%
Bassin Sarthe Est	513 86,66%	48 8,11%	16 2,70%	15 2,53%	592 100%
Bassin Sarthe Ouest	537 80,39%	80 11,98%	27 4,04%	24 3,59%	668 100%
TOTAL SARTHE	2172 83,73%	256 9,87%	100 3,86%	66 2,54%	2594 100%

Tableau 47 : 4^{ème} générale (FILLES)

Affectation à la rentrée 2008

Bassin	3 ^{ème} générale	3 ^{ème} PVP* 3 ^{ème} agricole	Redoublement	Divers	TOTAL
Bassin Le Mans Centre Sarthe	1223 90,46%	60 4,44%	43 3,18%	26 1,92%	1352 100%
Bassin Sarthe Est	543 92,98%	19 3,25%	16 2,74%	6 1,03%	584 100%
Bassin Sarthe Ouest	561 86,57%	47 7,25%	19 2,93%	21 3,24%	648 100%
TOTAL SARTHE	2327 90,05%	126 4,88%	78 3,02%	53 2,05%	2584 100%

Tableau 48 : 4^{ème} générale (GARÇONS + FILLES)

Affectation à la rentrée 2008

Bassin	3 ^{ème} générale	3 ^{ème} PVP* 3 ^{ème} agricole	Redoublement	Divers	TOTAL
Bassin Le Mans Centre Sarthe	2345 87,30%	188 7,00%	100 3,72%	53 1,97%	2686 100%
Bassin Sarthe Est	1056 89,80%	67 5,70%	32 2,72%	21 1,79%	1176 100%
Bassin Sarthe Ouest	1098 83,43%	127 9,65%	46 3,50%	45 3,42%	1316 100%
TOTAL SARTHE	4499 86,89%	382 7,38%	178 3,44%	119 2,30%	5178 100%

* 3ème PVP = 3ème préparatoire à la voie professionnelle également appelée

3ème à module de découverte professionnelle (MDP) dans certaines académies.

Tableau 49 : 4^{ème} (GARÇONS)

BASSIN LE MANS CENTRE SARTHE - Affectation à la rentrée 2008

Établissement	3 ^{ème} générale	3 ^{ème} PVP 3 ^{ème} agricole	Redoublement	Divers	Total
ALLONNES Kennedy	42 89,36%	2 4,26%	1 2,13%	2 4,26%	47 100%
ALLONNES Le Marin	35 77,78%	6 13,33%	4 8,89%	0,00%	45 100%
ARNAGE Lefeuvre	31 73,81%	10 23,81%	1 2,38%	0,00%	42 100%
BALLON Cassin	26 81,25%	1 3,13%	4 12,50%	1 3,13%	32 100%
CHAMPAGNE Wright	34 75,56%	5 11,11%	3 6,67%	3 6,67%	45 100%
CHANGÉ Peletier	35 94,59%	0,00%	2 5,41%	0,00%	37 100%
COULAINES Cocteau	78 93,98%	4 4,82%	0,00%	1 1,20%	83 100%
ÉCOMMOY Musset	57 89,06%	4 6,25%	0,00%	3 4,69%	64 100%
LA SUZE Trouvé Chauvel	56 82,35%	9 13,24%	2 2,94%	1 1,47%	68 100%
LE MANS Berthelot	65 84,42%	4 5,19%	7 9,09%	1 1,30%	77 100%
LE MANS Camus	36 81,82%	5 11,36%	2 4,55%	1 2,27%	44 100%
LE MANS Fournier	46 83,64%	6 10,91%	2 3,64%	1 1,82%	55 100%
LE MANS Frank	23 95,83%	0,00%	0,00%	1 4,17%	24 100%
LE MANS La Madeleine	27 81,82%	5 15,15%	1 3,03%	0,00%	33 100%
LE MANS Le Plateau	38 82,61%	6 13,04%	0,00%	2 4,35%	46 100%
LE MANS Le Ronceray	14 66,67%	4 19,05%	2 9,52%	1 4,76%	21 100%
LE MANS L'Épine	41 82,00%	6 12,00%	3 6,00%	0,00%	50 100%
LE MANS Les Sources	25 75,76%	6 18,18%	2 6,06%	0,00%	33 100%
LE MANS Maroc	37 86,05%	3 6,98%	3 6,98%	0,00%	43 100%
LE MANS Paré	46 88,46%	0,00%	5 9,62%	1 1,92%	52 100%
LE MANS Val d'Huisne	27 87,10%	4 12,90%	0,00%	0,00%	31 100%
LE MANS Vauguyon	11 50,00%	9 40,91%	1 4,55%	1 4,55%	22 100%
LE MANS Vercel	41 89,13%	0,00%	2 4,35%	3 6,52%	46 100%
LE MANS Vieux Colombier	42 93,33%	2 4,44%	1 2,22%	0,00%	45 100%
LE MANS Villaret	34 73,91%	4 8,70%	7 15,22%	1 2,17%	46 100%
MULSANNE Bollée	33 84,62%	3 7,69%	1 2,56%	2 5,13%	39 100%
PARIGNÉ Cordelet	42 84,00%	7 14,00%	1 2,00%	0,00%	50 100%
SAINTE JAMME Rostand	60 88,24%	8 11,76%	0,00%	0,00%	68 100%
YVRÉ L ÈVÈQUE Pasteur	40 5,00%	5 10,87%	0,00%	1 2,17%	46 100%
TOTAL BASSIN LE MANS CENTRE SARTHE	1122 84,11%	128 9,60%	57 4,27%	27 2,02%	1334 100%

Tableau 50 : 4^{ème} (FILLES)

BASSIN LE MANS CENTRE SARTHE - Affectation à la rentrée 2008

Établissement	3 ^{ème} générale	3 ^{ème} PVP 3 ^{ème} agricole	Redoublement	Divers	Total
ALLONNES Kennedy	42 85,71%	5 10,20%	0,00%	2 4,08%	49 100%
ALLONNES Le Marin	37 84,09%	4 9,09%	2 4,55%	1 2,27%	44 100%
ARNAGE Lefeuvre	33 89,19%	2 5,41%	2 5,41%	0,00%	37 100%
BALLON Cassin	27 93,10%	0,00%	2 6,90%	0,00%	29 100%
CHAMPAGNE Wright	36 92,31%	0,00%	1 2,56%	2 5,13%	39 100%
CHANGÉ Peletier	37 94,87%	0,00%	0,00%	2 5,13%	39 100%
COULAINES Cocteau	60 92,31%	5 7,69%	0,00%	0,00%	65 100%
ÉCOMMOY Musset	61 92,42%	4 6,06%	1 1,52%	0,00%	66 100%
LA SUZE Trouvé Chauvel	82 93,18%	3 3,41%	2 2,27%	1 1,14%	88 100%
LE MANS Berthelot	92 92,93%	5 5,05%	1 1,01%	1 1,01%	99 100%
LE MANS Camus	36 83,72%	0,00%	5 11,63%	2 4,65%	43 100%
LE MANS Fournier	20 74,07%	1 3,70%	5 18,52%	1 3,70%	27 100%
LE MANS Frank	7 100,00%	0,00%	0,00%	0,00%	7 100%
LE MANS La Madeleine	37 80,43%	7 15,22%	1 2,17%	1 2,17%	46 100%
LE MANS Le Plateau	27 90,00%	3 10,00%	0,00%	0,00%	30 100%
LE MANS Le Ronceray	35 94,59%	2 5,41%	0,00%	0,00%	37 100%
LE MANS L'Épine	55 91,67%	3 5,00%	1 1,67%	1 1,67%	60 100%
LE MANS Les Sources	38 90,48%	1 2,38%	3 7,14%	0,00%	42 100%
LE MANS Maroc	36 78,26%	2 4,35%	2 4,35%	6 13,04%	46 100%
LE MANS Paré	50 96,15%	0,00%	1 1,92%	1 1,92%	52 100%
LE MANS Val d'Huisne	21 91,30%	0,00%	1 4,35%	1 4,35%	23 100%
LE MANS Vauguyon	35 87,50%	1 2,50%	4 10,00%	0,00%	40 100%
LE MANS Vercel	38 92,68%	1 2,44%	0,00%	2 4,88%	41 100%
LE MANS Vieux Colombier	56 93,33%	0,00%	3 5,00%	1 1,67%	60 100%
LE MANS Villaret	28 75,68%	6 16,22%	3 8,11%	0,00%	37 100%
MULSANNE Bollée	43 95,56%	0,00%	1 2,22%	1 2,22%	45 100%
PARIGNÉ Cordelet	58 96,67%	1 1,67%	1 1,67%	0,00%	60 100%
SAINTE JAMME Rostand	58 93,55%	3 4,84%	1 1,61%	0,00%	62 100%
YVRÉ L ÈVÈQUE Pasteur	38 97,44%	1 2,56%	0,00%	0,00%	39 100%
TOTAL BASSIN LE MANS CENTRE SARTHE	1223 90,46%	60 4,44%	43 3,18%	26 1,92%	1352 100%

Tableau 51 : 4^{ème} (GARÇONS + FILLES)
 BASSIN LE MANS CENTRE SARTHE - Affectation à la rentrée 2008

Établissement	3 ^{ème} générale		3 ^{ème} PVP 3 ^{ème} agricole		Redoublement	Divers	Total			
ALLONNES <i>Kennedy</i>	84	87,50%	7	7,29%	1	1,04%	4	4,17%	96	100%
ALLONNES <i>Le Marin</i>	72	80,90%	10	11,24%	6	6,74%	1	1,12%	89	100%
ARNAGE <i>Lefeuve</i>	64	81,01%	12	15,19%	3	3,80%	0	0,00%	79	100%
BALLON <i>Cassin</i>	53	86,89%	1	1,64%	6	9,84%	1	1,64%	61	100%
CHAMPAGNÉ <i>Wright</i>	70	83,33%	5	5,95%	4	4,76%	5	5,95%	84	100%
CHANGÉ <i>Peletier</i>	72	94,74%	0	0,00%	2	2,63%	2	2,63%	76	100%
COULAINES <i>Cocteau</i>	138	93,24%	9	6,08%	0	0,00%	1	0,68%	148	100%
ÉCOMMOY <i>Musset</i>	118	90,77%	8	6,15%	1	0,77%	3	2,31%	130	100%
LA SUZE <i>Trouvé Chauvel</i>	138	88,46%	12	7,69%	4	2,56%	2	1,28%	156	100%
LE MANS <i>Berthelot</i>	157	89,20%	9	5,11%	8	4,55%	2	1,14%	176	100%
LE MANS <i>Camus</i>	72	82,76%	5	5,75%	7	8,05%	3	3,45%	87	100%
LE MANS <i>Fournier</i>	66	80,49%	7	8,54%	7	8,54%	2	2,44%	82	100%
LE MANS <i>Frank</i>	30	96,77%	0	0,00%	0	0,00%	1	3,23%	31	100%
LE MANS <i>La Madeleine</i>	64	81,01%	12	15,19%	2	2,53%	1	1,27%	79	100%
LE MANS <i>Le Plateau</i>	65	85,53%	9	11,84%	0	0,00%	2	2,63%	76	100%
LE MANS <i>Le Ronceray</i>	49	84,48%	6	10,34%	2	3,45%	1	1,72%	58	100%
LE MANS <i>L'Épine</i>	96	87,27%	9	8,18%	4	3,64%	1	0,91%	110	100%
LE MANS <i>Les Sources</i>	63	84,00%	7	9,33%	5	6,67%	0	0,00%	75	100%
LE MANS <i>Maroc</i>	73	82,02%	5	5,62%	5	5,62%	6	6,74%	89	100%
LE MANS <i>Paré</i>	96	92,31%	0	0,00%	6	5,77%	2	1,92%	104	100%
LE MANS <i>Val d'Huisne</i>	48	88,89%	4	7,41%	1	1,85%	1	1,85%	54	100%
LE MANS <i>Vauguyon</i>	46	74,19%	10	16,13%	5	8,06%	1	1,61%	62	100%
LE MANS <i>Vercel</i>	79	90,80%	1	1,15%	2	2,30%	5	5,75%	87	100%
LE MANS <i>Vieux Colombier</i>	98	93,33%	2	1,90%	4	3,81%	1	0,95%	105	100%
LE MANS <i>Villaret</i>	62	74,70%	10	12,05%	10	12,05%	1	1,20%	83	100%
MULSANNE <i>Bollée</i>	76	90,48%	3	3,57%	2	2,38%	3	3,57%	84	100%
PARIGNÉ <i>Cordelet</i>	100	90,91%	8	7,27%	2	1,82%	0	0,00%	110	100%
SAINTE JAMME <i>Rostand</i>	118	90,77%	11	8,46%	1	0,77%	0	0,00%	130	100%
YVRE L'ÉVÊQUE <i>Pasteur</i>	78	91,76%	6	7,06%	0	0,00%	1	1,18%	85	100%
TOTAL BASSIN LE MANS CENTRE SARTHE	2345	87,30%	188	7,00%	100	3,72%	53	1,97%	2686	100%

Tableau 52 : 4^{ème} générale (GARÇONS)
BASSIN SARTHE EST - Affectation à la rentrée 2008

Établissement	3 ^{ème} générale	3 ^{ème} PVP agricole	Redoublement	Divers	Total
ANCINNES <i>Normandie Maine</i>	30 81,08%	7 18,92%	0,00%	0,00%	37 100%
BEAUMONT <i>Le Joncheray</i>	24 96,00%	0,00%	0,00%	1 4,00%	25 100%
BESSÉ <i>Courtanvaux</i>	23 95,83%	1 4,17%	0,00%	0,00%	24 100%
BONNÉTABLE <i>La Foresterie</i>	38 71,70%	7 13,21%	4 7,55%	4 7,55%	53 100%
BOULOIRE <i>Apollinaire</i>	32 94,12%	1 2,94%	0,00%	1 2,94%	34 100%
CONNERRÉ <i>Grudé</i>	80 88,89%	5 5,56%	4 4,44%	1 1,11%	90 100%
FRESNAY <i>Delibes</i>	24 88,89%	0,00%	1 3,70%	2 7,41%	27 100%
LA FERTÉ. <i>Desnos</i>	79 97,53%	2 2,47%	0,00%	0,00%	81 100%
MAMERS <i>Mauboussin</i>	50 83,33%	10 16,67%	0,00%	0,00%	60 100%
MAROLLES <i>Moulin</i>	16 84,21%	2 10,53%	1 5,26%	0,00%	19 100%
MOULINS <i>Les Alpes Mancelles</i>	29 69,05%	4 9,52%	5 11,90%	4 9,52%	42 100%
SAINT-CALAIS <i>Ferry</i>	23 95,83%	1 4,17%	0,00%	0,00%	24 100%
ST-COSME <i>Véron de Forbonnais</i>	22 88,00%	1 4,00%	0,00%	2 8,00%	25 100%
VIBRAYE <i>Goussault</i>	43 84,31%	7 13,73%	1 1,96%	0,00%	51 100%
TOTAL BASSIN SARTHE EST	513 86,66%	48 8,11%	16 2,70%	15 2,53%	592 100%

Tableau 53 : 4^{ème} générale (FILLES)
BASSIN SARTHE EST - Affectation à la rentrée 2008

Établissement	3 ^{ème} générale	3 ^{ème} PVP agricole	Redoublement	Divers	Total
ANCINNES <i>Normandie Maine</i>	41 97,62%	1 2,38%	0,00%	0,00%	42 100%
BEAUMONT <i>Le Joncheray</i>	37 97,37%	0,00%	0,00%	1 2,63%	38 100%
BESSÉ <i>Courtanvaux</i>	21 84,00%	0,00%	1 4,00%	3 12,00%	25 100%
BONNÉTABLE <i>La Foresterie</i>	37 78,72%	5 10,64%	3 6,38%	2 4,26%	47 100%
BOULOIRE <i>Apollinaire</i>	37 97,37%	1 2,63%	0,00%	0,00%	38 100%
CONNERRÉ <i>Grudé</i>	66 91,67%	2 2,78%	4 5,56%	0,00%	72 100%
FRESNAY <i>Delibes</i>	29 96,67%	0,00%	1 3,33%	0,00%	30 100%
LA FERTÉ. <i>Desnos</i>	86 100,00%	0,00%	0,00%	0,00%	86 100%
MAMERS <i>Mauboussin</i>	42 89,36%	5 10,64%	0,00%	0,00%	47 100%
MAROLLES <i>Moulin</i>	21 91,30%	2 8,70%	0,00%	0,00%	23 100%
MOULINS <i>Les Alpes Mancelles</i>	44 91,67%	0,00%	4 8,33%	0,00%	48 100%
SAINT-CALAIS <i>Ferry</i>	17 100,00%	0,00%	0,00%	0,00%	17 100%
ST-COSME <i>Véron de Forbonnais</i>	23 92,00%	1 4,00%	1 4,00%	0,00%	25 100%
VIBRAYE <i>Goussault</i>	42 91,30%	2 4,35%	2 4,35%	0,00%	46 100%
TOTAL BASSIN SARTHE EST	543 92,98%	19 3,25%	16 2,74%	6 1,03%	584 100%

Tableau 54 : 4^{ème} générale (GARÇONS + FILLES)
BASSIN SARTHE EST - Affectation à la rentrée 2008

Établissement	3 ^{ème} générale	3 ^{ème} PVP agricole	Redoublement	Divers	Total
ANCINNES <i>Normandie Maine</i>	71 89,87%	8 10,13%	0 0,00%	0 0,00%	79 100%
BEAUMONT <i>Le Joncheray</i>	61 96,83%	0 0,00%	0 0,00%	2 3,17%	63 100%
BESSÉ <i>Courtanvaux</i>	44 89,80%	1 2,04%	1 2,04%	3 6,12%	49 100%
BONNÉTABLE <i>La Foresterie</i>	75 75,00%	12 12,00%	7 7,00%	6 6,00%	100 100%
BOULOIRE <i>Apollinaire</i>	69 95,83%	2 2,78%	0 0,00%	1 1,39%	72 100%
CONNERRÉ <i>Grudé</i>	146 90,12%	7 4,32%	8 4,94%	1 0,62%	162 100%
FRESNAY <i>Delibes</i>	53 92,98%	0 0,00%	2 3,51%	2 3,51%	57 100%
LA FERTÉ. <i>Desnos</i>	165 98,80%	2 1,20%	0 0,00%	0 0,00%	167 100%
MAMERS <i>Mauboussin</i>	92 85,98%	15 14,02%	0 0,00%	0 0,00%	107 100%
MAROLLES <i>Moulin</i>	37 88,10%	4 9,52%	1 2,38%	0 0,00%	42 100%
MOULINS <i>Les Alpes Mancelles</i>	73 81,11%	4 4,44%	9 10,00%	4 4,44%	90 100%
SAINT-CALAIS <i>Ferry</i>	40 97,56%	1 2,44%	0 0,00%	0 0,00%	41 100%
ST-COSME <i>Véron de Forbonnais</i>	45 90,00%	2 4,00%	1 2,00%	2 4,00%	50 100%
VIBRAYE <i>Goussault</i>	85 87,63%	9 9,28%	3 3,09%	0 0,00%	97 100%
TOTAL BASSIN SARTHE EST	1056 89,80%	67 5,70%	32 2,72%	21 1,79%	1176 100%

Tableau 55 : 4^{ème} générale (GARÇONS)
BASSIN SARTHE OUEST - Affectation à la rentrée 2008

Établissement	3 ^{ème} générale		3 ^{ème} PVP 3 ^{ème} agricole		Redoublement	Divers		Total		
	Effectifs	%	Effectifs	%		Effectifs	%	Effectifs	%	
CÉRANS <i>Belon</i>	16	80,00%	3	15,00%	0,00%	1	5,00%	20	100%	
LA CHARTRE <i>Ronsard</i>	20	83,33%	2	8,33%	2	8,33%	0,00%	24	100%	
CHÂTEAU DU LOIR <i>Bercé</i>	29	70,73%	4	9,76%	5	12,20%	3	7,32%	41	100%
CONLIE <i>Pioger</i>	34	97,14%		0,00%	0,00%	1	2,86%	35	100%	
LA FLÈCHE <i>Petit Versailles</i>	47	73,44%	10	15,63%	4	6,25%	3	4,69%	64	100%
LA FLÈCHE <i>Vieux Chêne</i>	41	82,00%	6	12,00%	1	2,00%	2	4,00%	50	100%
LE GRAND LUCÉ <i>Chevallier</i>	25	78,13%	4	12,50%	3	9,38%		0,00%	32	100%
LE LUDE <i>Quatre Vents</i>	38	86,36%	1	2,27%	1	2,27%	4	9,09%	44	100%
LOUÉ <i>Belle Vue</i>	48	96,00%		0,00%	1	2,00%	1	2,00%	50	100%
MALICORNE <i>Pagnol</i>	44	84,62%	6	11,54%	1	1,92%	1	1,92%	52	100%
MAYET <i>Bouteloup</i>	33	84,62%	4	10,26%		0,00%	2	5,13%	39	100%
PONTVALLAIN <i>Prévert</i>	36	66,67%	13	24,07%	3	5,56%	2	3,70%	54	100%
SABLÉ <i>Anjou</i>	56	80,00%	13	18,57%	1	1,43%		0,00%	70	100%
SABLÉ <i>Reverdy</i>	50	70,42%	14	19,72%	5	7,04%	2	2,82%	71	100%
SILLÉ LE GUILLAUME <i>Scarron</i>	20	90,91%		0,00%		0,00%	2	9,09%	22	100%
TOTAL BASSIN SARTHE OUEST	537	80,39%	80	11,98%	27	4,04%	24	3,59%	668	100%

Tableau 56 : 4^{ème} générale (FILLES)
BASSIN SARTHE OUEST - Affectation à la rentrée 2008

Établissement	3 ^{ème} générale		3 ^{ème} PVP 3 ^{ème} agricole		Redoublement	Divers		Total		
	Effectifs	%	Effectifs	%		Effectifs	%	Effectifs	%	
CÉRANS <i>Belon</i>	19	90,48%	2	9,52%	0,00%		0,00%	21	100%	
LA CHARTRE <i>Ronsard</i>	23	88,46%	3	11,54%	0,00%		0,00%	26	100%	
CHÂTEAU DU LOIR <i>Bercé</i>	51	83,61%	8	13,11%	0,00%	2	3,28%	61	100%	
CONLIE <i>Pioger</i>	32	91,43%	2	5,71%	0,00%	1	2,86%	35	100%	
LA FLÈCHE <i>Petit Versailles</i>	31	91,18%	1	2,94%	0,00%	2	5,88%	34	100%	
LA FLÈCHE <i>Vieux Chêne</i>	47	87,04%	4	7,41%	1	1,85%	2	3,70%	54	100%
LE GRAND LUCÉ <i>Chevallier</i>	24	75,00%	6	18,75%	2	6,25%		0,00%	32	100%
LE LUDE <i>Quatre Vents</i>	43	89,58%	1	2,08%	2	4,17%	2	4,17%	48	100%
LOUÉ <i>Belle Vue</i>	43	89,58%		0,00%	1	2,08%	4	8,33%	48	100%
MALICORNE <i>Pagnol</i>	34	89,47%		0,00%	2	5,26%	2	5,26%	38	100%
MAYET <i>Bouteloup</i>	36	100,00%		0,00%		0,00%		0,00%	36	100%
PONTVALLAIN <i>Prévert</i>	37	88,10%	5	11,90%	0,00%		0,00%	42	100%	
SABLÉ <i>Anjou</i>	58	80,56%	7	9,72%	5	6,94%	2	2,78%	72	100%
SABLÉ <i>Reverdy</i>	50	78,13%	8	12,50%	5	7,81%	1	1,56%	64	100%
SILLÉ LE GUILLAUME <i>Scarron</i>	33	89,19%		0,00%	1	2,70%	3	8,11%	37	100%
TOTAL BASSIN SARTHE OUEST	561	86,57%	47	7,25%	19	2,93%	21	3,24%	648	100%

Tableau 57 : 4^{ème} générale (GARÇONS + FILLES)
BASSIN SARTHE OUEST - Affectation à la rentrée 2008

Établissement	3 ^{ème} générale		3 ^{ème} PVP 3 ^{ème} agricole		Redoublement	Divers		Total		
	Effectifs	%	Effectifs	%		Effectifs	%	Effectifs	%	
CÉRANS <i>Belon</i>	35	85,37%	5	12,20%	0	0,00%	1	2,44%	41	100%
LA CHARTRE <i>Ronsard</i>	43	86,00%	5	10,00%	2	4,00%	0	0,00%	50	100%
CHÂTEAU DU LOIR <i>Bercé</i>	80	78,43%	12	11,76%	5	4,90%	5	4,90%	102	100%
CONLIE <i>Pioger</i>	66	94,29%	2	2,86%	0	0,00%	2	2,86%	70	100%
LA FLÈCHE <i>Petit Versailles</i>	78	79,59%	11	11,22%	4	4,08%	5	5,10%	98	100%
LA FLÈCHE <i>Vieux Chêne</i>	88	84,62%	10	9,62%	2	1,92%	4	3,85%	104	100%
LE GRAND LUCÉ <i>Chevallier</i>	49	76,56%	10	15,63%	5	7,81%	0	0,00%	64	100%
LE LUDE <i>Quatre Vents</i>	81	88,04%	2	2,17%	3	3,26%	6	6,52%	92	100%
LOUÉ <i>Belle Vue</i>	91	92,86%	0	0,00%	2	2,04%	5	5,10%	98	100%
MALICORNE <i>Pagnol</i>	78	86,67%	6	6,67%	3	3,33%	3	3,33%	90	100%
MAYET <i>Bouteloup</i>	69	92,00%	4	5,33%	0	0,00%	2	2,67%	75	100%
PONTVALLAIN <i>Prévert</i>	73	76,04%	18	18,75%	3	3,13%	2	2,08%	96	100%
SABLÉ <i>Anjou</i>	114	80,28%	20	14,08%	6	4,23%	2	1,41%	142	100%
SABLÉ <i>Reverdy</i>	100	74,07%	22	16,30%	10	7,41%	3	2,22%	135	100%
SILLÉ LE GUILLAUME <i>Scarron</i>	53	89,83%	0	0,00%	1	1,69%	5	8,47%	59	100%
TOTAL BASSIN SARTHE OUEST	1098	83,43%	127	9,65%	46	3,50%	45	3,42%	1316	100%

APRÈS LA TROISIÈME GÉNÉRALE

Tableau 58 : 3^{ème} générale (GARÇONS) - Affectation à la rentrée 2008

Bassin de formation	TOTAL 2 ^{de} géné. & tech.		2 ^{de} générale et technologique						TOTAL 2 ^{de} pro. 1 ^{ère} année CAP		Redoublement	Apprentissage	Divers	TOTAL GÉNÉRAL						
			Options technologiques																	
			Initiation aux sciences de l'ingénieur	Informatique et systèmes de production	Ecologie-agronomie- territoire-citoyenneté	Autre matière technologique														
Bassin Le Mans Centre Sarthe	650	57,22%	125	11,00%	34	2,99%	12	1,06%	53	4,67%	343	30,19%	50	4,40%	81	7,13%	12	1,06%	1136	100%
Bassin Sarthe Est	209	45,14%	73	15,77%	10	2,16%	8	1,73%	7	1,51%	192	41,47%	10	2,16%	48	10,37%	4	0,86%	463	100%
Bassin Sarthe Ouest	263	49,62%	98	18,49%	17	3,21%	9	1,70%	1	0,19%	182	34,34%	16	3,02%	62	11,70%	7	1,32%	530	100%
TOTAL SARTHE	1122	52,70%	296	13,90%	61	2,87%	29	1,36%	61	2,87%	717	33,68%	76	3,57%	191	8,97%	0,00%	2129	100%	

Tableau 59 : 3^{ème} générale (FILLES) - Affectation à la rentrée 2008

Bassin de formation	TOTAL 2 ^{de} géné. & tech.		2 ^{de} générale et technologique				TOTAL 2 ^{de} pro. 1 ^{ère} année CAP		Redoublement	Apprentissage	Divers	TOTAL GÉNÉRAL								
			Options technologiques																	
			Initiation aux sciences de l'ingénieur	Informatique et systèmes de production	Ecologie-agronomie- territoire-citoyenneté	Autre matière technologique														
Bassin Le Mans Centre Sarthe	794	63,37%	15	1,20%	8	0,64%	5	0,40%	44	3,51%	315	25,14%	41	3,27%	81	6,46%	22	1,76%	1253	100%
Bassin Sarthe Est	321	56,71%	15	2,65%	4	0,71%	4	0,71%	25	4,42%	194	34,28%	29	5,12%	15	2,65%	7	1,24%	566	100%
Bassin Sarthe Ouest	341	57,89%	24	4,07%	3	0,51%	4	0,68%	23	3,90%	170	28,86%	31	5,26%	33	5,60%	14	2,38%	589	100%
TOTAL SARTHE	1456	60,47%	54	2,24%	15	0,62%	13	0,54%	92	3,82%	679	28,20%	101	4,19%	129	5,36%	43	1,79%	2408	100%

Tableau 60 : 3^{ème} générale (GARÇONS + FILLES) - Affectation à la rentrée 2008

Bassin de formation	TOTAL 2 ^{de} géné. & tech.		2 ^{de} générale et technologique				TOTAL 2 ^{de} pro. 1 ^{ère} année CAP		Redoublement	Apprentissage	Divers	TOTAL GÉNÉRAL								
			Options technologiques																	
			Initiation aux sciences de l'ingénieur	Informatique et systèmes de production	Ecologie-agronomie- territoire-citoyenneté	Autre matière technologique														
Bassin Le Mans Centre Sarthe	1444	60,44%	140	5,86%	42	1,76%	17	0,71%	97	4,06%	658	27,54%	91	3,81%	162	6,78%	34	1,42%	2389	100%
Bassin Sarthe Est	530	51,51%	88	8,55%	14	1,36%	12	1,17%	32	3,11%	386	37,51%	39	3,79%	63	6,12%	11	1,07%	1029	100%
Bassin Sarthe Ouest	604	53,98%	122	10,90%	20	1,79%	13	1,16%	24	2,14%	352	31,46%	47	4,20%	95	8,49%	21	1,88%	1119	100%
TOTAL SARTHE	2578	56,82%	350	7,71%	76	1,68%	42	0,93%	153	3,37%	1396	30,77%	177	3,90%	320	7,05%	66	1,45%	4537	100%

Tableau 61 : 3^{ème} générale (GARÇONS)
BASSIN LE MANS CENTRE SARTHE - Affectation à la rentrée 2008

Établissement	TOTAL 2 ^{de} géné. & tech.		2 ^{de} générale et technologique				TOTAL 2 ^{de} pro. 1 ^{ère} année CAP		Redoublement	Apprentissage	Divers	TOTAL GÉNÉRAL								
			Options technologiques																	
			Initiation aux sciences de l'ingénieur	Informatique et systèmes de production	Écologie-agronomie-territoire-citoyenneté	Autre matière technologique														
ALLONNES <i>Kennedy</i>	25	59,52%	11	26,19%	0,00%	0,00%	0,00%	17	40,48%	0,00%	0,00%	0,00%	42	100%						
ALLONNES <i>Le Marin</i>	16	41,03%	2	5,13%	1	2,56%	0,00%	0,00%	13	33,33%	6	15,38%	4	10,26%	0,00%	39	100%			
ARNAGE <i>Lefeuvre</i>	22	59,46%	6	16,22%	3	8,11%	0,00%	6	16,22%	15	40,54%	0,00%	0,00%	0,00%	37	100%				
BALLON <i>Cassin</i>	10	37,04%	3	11,11%	1	3,70%	0,00%	0,00%	9	33,33%	3	11,11%	5	18,52%	0,00%	27	100%			
CHAMPAGNE <i>Wright</i>	14	53,85%	7	26,92%	0,00%	0,00%	1	3,85%	11	42,31%	0,00%	0,00%	1	3,85%	26	100%				
CHANGÉ <i>Peletier</i>	22	78,57%	9	32,14%	0,00%	2	7,14%	3	10,71%	6	21,43%	0,00%	0,00%	0,00%	28	100%				
COULAINES <i>Cocteau</i>	38	63,33%	4	6,67%	2	3,33%	0,00%	14	23,33%	9	15,00%	3	5,00%	9	15,00%	1	1,67%	60	100%	
ÉCOMMOY <i>Musset</i>	27	42,86%	8	12,70%	2	3,17%	1	1,59%	1	1,59%	30	47,62%	3	4,76%	3	4,76%	0,00%	63	100%	
LA SUZE <i>Trouvé Chauvel</i>	23	50,00%	0,00%	0,00%	0,00%	0,00%	1	2,17%	10	21,74%	2	4,35%	11	23,91%	0,00%	46	100%			
LE MANS <i>Berthelot</i>	62	73,81%	4	4,76%	1	1,19%	0,00%	20	23,81%	16	19,05%	2	3,00%	2	6,00%	2	2,38%	84	100%	
LE MANS <i>Camus</i>	26	65,00%	3	7,50%	2	5,00%	0,00%	0,00%	13	32,50%	1	2,50%	0,00%	0,00%	40	100%				
LE MANS <i>Fournier</i>	31	63,27%	5	10,20%	1	2,04%	0,00%	1	2,04%	12	24,49%	3	6,12%	3	6,12%	0,00%	49	100%		
LE MANS <i>Frank</i>	7	31,82%	1	4,55%	0,00%	0,00%	1	4,55%	0,00%	12	54,55%	1	4,55%	1	4,55%	1	4,55%	22	100%	
LE MANS <i>La Madeleine</i>	19	59,38%	5	15,63%	1	3,13%	0,00%	1	3,13%	10	31,25%	1	3,13%	2	6,25%	0,00%	32	100%		
LE MANS <i>Le Plateau</i>	31	73,81%	4	9,52%	0,00%	0,00%	0,00%	2	4,76%	7	16,67%	2	4,76%	2	4,76%	0,00%	42	100%		
LE MANS <i>Le Ronceray</i>	5	33,33%	1	6,67%	0,00%	0,00%	0,00%	0,00%	8	53,33%	1	6,67%	0,00%	0,00%	1	6,67%	15	100%		
LE MANS <i>L'Épine</i>	27	67,50%	5	12,50%	0,00%	0,00%	0,00%	0,00%	12	30,00%	0,00%	0,00%	1	2,50%	0,00%	40	100%			
LE MANS <i>Les Sources</i>	12	36,36%	6	18,18%	2	6,06%	0,00%	2	6,06%	13	39,39%	3	9,09%	5	15,15%	0,00%	33	100%		
LE MANS <i>Maroc</i>	18	58,06%	4	12,90%	1	3,23%	0,00%	0,00%	10	32,26%	3	9,68%	0,00%	0,00%	0,00%	31	100%			
LE MANS <i>Paré</i>	23	60,53%	5	13,16%	3	7,89%	3	7,89%	0,00%	9	23,68%	4	10,53%	2	5,26%	0,00%	38	100%		
LE MANS <i>Val d'Huisne</i>	5	23,81%	3	14,29%	1	4,76%	0,00%	0,00%	14	66,67%	0,00%	0,00%	1	4,76%	1	4,76%	21	100%		
LE MANS <i>Vauguyon</i>	10	40,00%	3	12,00%	0,00%	0,00%	0,00%	0,00%	8	32,00%	2	8,00%	5	20,00%	0,00%	25	100%			
LE MANS <i>Vercel</i>	36	65,45%	1	1,82%	0,00%	0,00%	1	1,82%	0,00%	11	20,00%	6	10,91%	1	1,82%	1	1,82%	55	100%	
LE MANS <i>Vieux Colombier</i>	33	64,71%	5	9,80%	5	9,80%	1	1,96%	0,00%	10	19,61%	0,00%	0,00%	5	9,80%	3	5,88%	51	100%	
LE MANS <i>Villaret</i>	20	66,67%	2	6,67%	0,00%	0,00%	0,00%	0,00%	9	30,00%	1	3,33%	0,00%	0,00%	30	100%				
MULSANNE <i>Bollée</i>	17	50,00%	6	17,65%	0,00%	0,00%	2	5,88%	0,00%	10	29,41%	0,00%	0,00%	7	20,59%	0,00%	34	100%		
PARIGNÉ <i>Cordelet</i>	20	55,56%	5	13,89%	1	2,78%	0,00%	0,00%	15	41,67%	1	2,78%	0,00%	0,00%	36	100%				
SAINTE JAMME <i>Rostand</i>	28	54,90%	2	3,92%	7	13,73%	0,00%	1	1,96%	15	29,41%	1	1,96%	7	13,73%	0,00%	51	100%		
YVRÉ L'ÈVÈQUE <i>Pasteur</i>	23	58,97%	5	12,82%	0,00%	0,00%	1	2,56%	0,00%	9	23,08%	1	2,56%	5	12,82%	1	2,56%	39	100%	
TOTAL BASSIN LE MANS CENTRE SARTHE	650	57,22%	125	11,00%	34	2,99%	12	1,06%	53	4,67%	343	30,19%	50	4,40%	81	7,13%	12	1,06%	1136	100%

Tableau 62 : 3^{ème} générale (FILLES)
BASSIN LE MANS CENTRE SARTHE - Affectation à la rentrée 2008

Établissement	TOTAL 2 ^{de} géné. & tech.		2 ^{de} générale et technologique				TOTAL 2 ^{de} pro. 1 ^{ère} année CAP		Redoublement	Apprentissage	Divers	TOTAL GÉNÉRAL								
			Options technologiques																	
			Initiation aux sciences de l'ingénieur	Informatique et systèmes de production	Écologie-agronomie-territoire-citoyenneté	Autre matière technologique														
ALLONNES <i>Kennedy</i>	37	62,71%	0,00%	0,00%	0,00%	5	8,47%	21	35,59%	0,00%	1	1,69%	0,00%	59	100%					
ALLONNES <i>Le Marin</i>	15	38,46%	0,00%	0,00%	0,00%	1	2,56%	13	33,33%	3	7,69%	5	12,82%	3	7,69%	39	100%			
ARNAGE <i>Lefeuve</i>	29	72,50%	0,00%	0,00%	1	2,50%	8	20,00%	7	17,50%	0,00%	4	10,00%	0,00%	40	100%				
BALLON <i>Cassin</i>	9	33,33%	0,00%	5	18,52%	0,00%	0,00%	11	40,74%	2	7,41%	4	14,81%	1	3,70%	27	100%			
CHAMPAGNE <i>Wright</i>	22	62,86%	0,00%	0,00%	0,00%	2	5,71%	13	37,14%	0,00%	0,00%	0,00%	0,00%	35	100%					
CHANGÉ <i>Peletier</i>	27	77,14%	1	2,86%	1	2,86%	0,00%	3	8,57%	7	20,00%	5,00%	1	2,86%	0,00%	35	100%			
COULAINES <i>Cocteau</i>	50	59,52%	1	1,19%	0,00%	0,00%	5	5,95%	14	16,67%	1	1,19%	17	20,24%	2	2,38%	84	100%		
ÉCOMMOY <i>Musset</i>	42	56,00%	0,00%	0,00%	0,00%	1	1,33%	27	36,00%	1	1,33%	4	5,33%	1	1,33%	75	100%			
LA SUZE <i>Trouvé Chauvel</i>	31	59,62%	0,00%	0,00%	0,00%	2	3,85%	18	34,62%	1	1,92%	2	3,85%	0,00%	52	100%				
LE MANS <i>Berthelot</i>	69	75,82%	1	1,10%	0,00%	0,00%	5	5,49%	7	7,69%	8	8,79%	5	5,49%	2	2,20%	91	100%		
LE MANS <i>Camus</i>	19	70,37%	0,00%	0,00%	0,00%	0,00%	0,00%	7	25,93%	1	3,70%	0,00%	0,00%	27	100%					
LE MANS <i>Fournier</i>	10	40,00%	1	4,00%	0,00%	0,00%	0,00%	8	32,00%	4	16,00%	3	12,00%	0,00%	25	100%				
LE MANS <i>Frank</i>	3	30,00%	0,00%	0,00%	0,00%	1	10,00%	0,00%	6	60,00%	0,00%	1	10,00%	0,00%	10	100%				
LE MANS <i>La Madeleine</i>	27	72,97%	0,00%	0,00%	0,00%	5	13,51%	6	16,22%	1	2,70%	2	5,41%	1	2,70%	37	100%			
LE MANS <i>Le Plateau</i>	23	69,70%	0,00%	0,00%	0,00%	1	3,03%	7	21,21%	0,00%	1	3,03%	2	6,06%	33	100%				
LE MANS <i>Le Ronceray</i>	9	42,86%	2	9,52%	0,00%	0,00%	0,00%	11	52,38%	1	4,76%	0,00%	0,00%	21	100%					
LE MANS <i>L'Épine</i>	44	78,57%	0,00%	0,00%	1	1,79%	1	1,79%	7	12,50%	2	3,57%	2	3,57%	1	1,79%	56	100%		
LE MANS <i>Les Sources</i>	26	66,67%	0,00%	0,00%	0,00%	0,00%	0,00%	9	23,08%	3	7,69%	1	2,56%	0,00%	39	100%				
LE MANS <i>Maroc</i>	21	53,85%	0,00%	0,00%	0,00%	0,00%	0,00%	11	28,21%	3	7,69%	4	10,26%	0,00%	39	100%				
LE MANS <i>Paré</i>	52	78,79%	1	1,52%	0,00%	0,00%	1	1,52%	9	13,64%	2	3,03%	2	3,03%	1	1,52%	66	100%		
LE MANS <i>Val d'Huisne</i>	10	43,48%	2	8,70%	0,00%	1	4,35%	0,00%	10	43,48%	0,00%	2	8,70%	1	4,35%	23	100%			
LE MANS <i>Vauguyon</i>	13	46,43%	4	14,29%	0,00%	0,00%	0,00%	11	39,29%	1	3,57%	3	10,71%	0,00%	28	100%				
LE MANS <i>Vercel</i>	32	65,31%	0,00%	0,00%	0,00%	0,00%	0,00%	11	22,45%	2	4,08%	2	4,08%	2	4,08%	49	100%			
LE MANS <i>Vieux Colombier</i>	34	72,34%	0,00%	0,00%	0,00%	0,00%	0,00%	9	19,15%	0,00%	2	4,26%	2	4,26%	47	100%				
LE MANS <i>Villaret</i>	28	75,68%	0,00%	0,00%	0,00%	1	2,70%	7	18,92%	2	5,41%	0,00%	0,00%	37	100%					
MULSANNE <i>Bollée</i>	15	40,54%	0,00%	2	5,41%	0,00%	0,00%	11	29,73%	0,00%	10	27,03%	1	2,70%	37	100%				
PARIGNÉ <i>Cordelet</i>	26	65,00%	2	5,00%	0,00%	0,00%	0,00%	13	32,50%	1	2,50%	0,00%	0,00%	40	100%					
SAINTE JAMME <i>Rostand</i>	34	68,00%	0,00%	0,00%	0,00%	3	6,00%	12	24,00%	2	4,00%	2	4,00%	0,00%	50	100%				
YVRÉ L'ÈVÈQUE <i>Pasteur</i>	37	71,15%	0,00%	0,00%	1	1,92%	0,00%	12	23,08%	0,00%	1	1,92%	2	3,85%	52	100%				
TOTAL BASSIN LE MANS CENTRE SARTHE	794	63,37%	15	1,20%	8	0,64%	5	0,40%	44	3,51%	315	25,14%	41	3,27%	81	6,46%	22	1,76%	1253	100%

**Tableau 63 : 3^{ème} générale (GARÇONS + FILLES)
BASSIN LE MANS CENTRE SARTHE - Affectation à la rentrée 2008**

Établissement	TOTAL 2de géné. & tech.		2 ^{de} générale et technologique								TOTAL 2 ^{de} pro. 1 ^{ère} année CAP		Redoublement	Apprentissage	Divers	TOTAL GÉNÉRAL				
			Options technologiques																	
			Initiation aux sciences de l'ingénieur		Informatique et systèmes de production		Écologie-agronomie-territoire-citoyenneté		Autre matière technologique											
ALLONNES <i>Kennedy</i>	62	61,39%	11	10,89%	0	0,00%	0	0,00%	5	4,95%	38	37,62%	0	0,00%	1	0,99%	0	0,00%	101	100%
ALLONNES <i>Le Marin</i>	31	39,74%	2	2,56%	1	1,28%	0	0,00%	1	1,28%	26	33,33%	9	11,54%	9	11,54%	3	3,85%	78	100%
ARNAGE <i>Lefeuve</i>	51	66,23%	6	7,79%	3	3,90%	1	1,30%	14	18,18%	22	28,57%	0	0,00%	4	5,19%	0	0,00%	77	100%
BALLON <i>Cassin</i>	19	35,19%	3	5,56%	6	11,11%	0	0,00%	0	0,00%	20	37,04%	5	9,26%	9	16,67%	1	1,85%	54	100%
CHAMPAGNÉ <i>Wright</i>	36	59,02%	7	11,48%	0	0,00%	0	0,00%	3	4,92%	24	39,34%	0	0,00%	0	0,00%	1	1,64%	61	100%
CHANGÉ <i>Peletier</i>	49	77,78%	10	15,87%	1	1,59%	2	3,17%	6	9,52%	13	20,63%	0	0,00%	1	1,59%	0	0,00%	63	100%
COULAINES <i>Cocteau</i>	88	61,11%	5	3,47%	2	1,39%	0	0,00%	19	13,19%	23	15,97%	4	2,78%	26	18,06%	3	2,08%	144	100%
ÉCOMMOY <i>Musset</i>	69	50,00%	8	5,80%	2	1,45%	1	0,72%	2	1,45%	57	41,30%	4	2,90%	7	5,07%	1	0,72%	138	100%
LA SUZE <i>Trouvé Chauvel</i>	54	55,10%	0	0,00%	0	0,00%	0	0,00%	3	3,06%	28	28,57%	3	3,06%	13	13,27%	0	0,00%	98	100%
LE MANS <i>Berthelot</i>	131	74,86%	5	2,86%	1	0,57%	0	0,00%	25	14,29%	23	13,14%	10	5,71%	7	4,00%	4	2,29%	175	100%
LE MANS <i>Camus</i>	45	67,16%	3	4,48%	2	2,99%	0	0,00%	0	0,00%	20	29,85%	2	2,99%	0	0,00%	0	0,00%	67	100%
LE MANS <i>Fournier</i>	41	55,41%	6	8,11%	1	1,35%	0	0,00%	1	1,35%	20	27,03%	7	9,46%	6	8,11%	0	0,00%	74	100%
LE MANS <i>Frank</i>	10	31,25%	1	3,13%	0	0,00%	2	6,25%	0	0,00%	18	56,25%	1	3,13%	2	6,25%	1	3,13%	32	100%
LE MANS <i>La Madeleine</i>	46	66,67%	5	7,25%	1	1,45%	0	0,00%	6	8,70%	16	23,19%	2	2,90%	4	5,80%	1	1,45%	69	100%
LE MANS <i>Le Plateau</i>	54	72,00%	4	5,33%	0	0,00%	0	0,00%	3	4,00%	14	18,67%	2	2,67%	3	4,00%	2	2,67%	75	100%
LE MANS <i>Le Ronceray</i>	14	38,89%	3	8,33%	0	0,00%	0	0,00%	0	0,00%	19	52,78%	2	5,56%	0	0,00%	1	2,78%	36	100%
LE MANS <i>L'Épine</i>	71	73,96%	5	5,21%	0	0,00%	1	1,04%	1	1,04%	19	19,79%	2	2,08%	3	3,13%	1	1,04%	96	100%
LE MANS <i>Les Sources</i>	38	52,78%	6	8,33%	2	2,78%	0	0,00%	2	2,78%	22	30,56%	6	8,33%	6	8,33%	0	0,00%	72	100%
LE MANS <i>Maroc</i>	39	55,71%	4	5,71%	1	1,43%	0	0,00%	0	0,00%	21	30,00%	6	8,57%	4	5,71%	0	0,00%	70	100%
LE MANS <i>Paré</i>	75	72,12%	6	5,77%	3	2,88%	3	2,88%	1	0,96%	18	17,31%	6	5,77%	4	3,85%	1	0,96%	104	100%
LE MANS <i>Val d'Huisne</i>	15	34,09%	5	11,36%	1	2,27%	1	2,27%	0	0,00%	24	54,55%	0	0,00%	3	6,82%	2	4,55%	44	100%
LE MANS <i>Vauguyon</i>	23	43,40%	7	13,21%	0	0,00%	0	0,00%	0	0,00%	19	35,85%	3	5,66%	8	15,09%	0	0,00%	53	100%
LE MANS <i>Vercel</i>	68	65,38%	1	0,96%	0	0,00%	1	0,96%	0	0,00%	22	21,15%	8	7,69%	3	2,88%	3	2,88%	104	100%
LE MANS <i>Vieux Colombier</i>	67	68,37%	5	5,10%	5	5,10%	1	1,02%	0	0,00%	19	19,39%	0	0,00%	7	7,14%	5	5,10%	98	100%
LE MANS <i>Villaret</i>	48	71,64%	2	2,99%	0	0,00%	0	0,00%	1	1,49%	16	23,88%	3	4,48%	0	0,00%	0	0,00%	67	100%
MULSANNE <i>Bollée</i>	32	45,07%	6	8,45%	2	2,82%	2	2,82%	0	0,00%	21	29,58%	0	0,00%	17	23,94%	1	1,41%	71	100%
PARIGNÉ <i>Cordelet</i>	46	60,53%	7	9,21%	1	1,32%	0	0,00%	0	0,00%	28	36,84%	2	2,63%	0	0,00%	0	0,00%	76	100%
SAINTE JAMME <i>Rostand</i>	62	61,39%	2	1,98%	7	6,93%	0	0,00%	4	3,96%	27	26,73%	3	2,97%	9	8,91%	0	0,00%	101	100%
YVRÉ L'ÉVÊQUE <i>Pasteur</i>	60	65,93%	5	5,49%	0	0,00%	2	2,20%	0	0,00%	21	23,08%	1	1,10%	6	6,59%	3	3,30%	91	100%
TOTAL BASSIN LE MANS CENTRE SARTHE	1444	60,44%	140	5,86%	42	1,76%	17	0,71%	97	4,06%	658	27,54%	91	3,81%	162	6,78%	34	1,42%	2389	100%

Tableau 64 : 3^{ème} générale (GARÇONS)
BASSIN SARTHE EST - Affectation à la rentrée 2008

Établissement	TOTAL 2 ^{de} géné. & tech.		2 ^{de} générale et technologique				TOTAL 2 ^{de} pro. 1 ^{ère} année CAP		Redoublement	Apprentissage	Divers	TOTAL GÉNÉRAL								
			Options technologiques																	
			Initiation aux sciences de l'ingénieur	Informatique et systèmes de production	Écologie-agronomie-territoire-citoyenneté	Autre matière technologique														
ANCINNES <i>Normandie Maine</i>	11	40,74%	3	11,11%	0,00%	0,00%	4	14,81%	1	3,70%	4	14,81%	0,00%	27	100%					
BEAUMONT <i>Le Joncheray</i>	16	44,44%	1	2,78%	0,00%	0,00%	1	2,78%	0,00%	1	2,78%	6	16,67%	1	2,78%	36	100%			
BESSÉ <i>Courtanvaux</i>	2	16,67%		0,00%	0,00%	0,00%		0,00%	0,00%	0,00%	3	25,00%	1	8,33%	12	100%				
BONNÉTABLE <i>La Foresterie</i>	14	50,00%	10	35,71%	3	10,71%	1	3,57%	0,00%	1	3,57%	4	14,29%	0,00%	28	100%				
BOULOIRE <i>Apollinaire</i>	18	37,50%	8	16,67%	0,00%	0,00%	1	2,08%	0,00%	0,00%	29	60,42%	0,00%	1	2,08%	48	100%			
CONNERRÉ <i>Grudé</i>	24	39,34%	13	21,31%	3	4,92%	3	4,92%	0,00%	0,00%	28	45,90%	1	1,64%	8	13,11%	0,00%	61	100%	
FRESNAY <i>Delibes</i>	12	41,38%	1	3,45%	0,00%	0,00%	1	3,45%	0,00%	0,00%	12	41,38%	1	3,45%	4	13,79%	0,00%	29	100%	
LA FERTÉ. <i>Desnos</i>	37	55,22%	17	25,37%	0,00%	0,00%	1	1,49%	0,00%	0,00%	26	38,81%	3	4,48%	1	1,49%	0,00%	67	100%	
MAMERS <i>Mauboussin</i>	18	48,65%	1	2,70%	1	2,70%	0,00%	0,00%	0,00%	0,00%	8	21,62%	1	2,70%	9	24,32%	1	2,70%	37	100%
MAROLLES <i>Moulin</i>	11	61,11%	1	5,56%	1	5,56%	0,00%	0,00%	0,00%	0,00%	7	38,89%	0,00%	0,00%	0,00%	0,00%	18	100%		
MOULINS <i>Les Alpes Mancelles</i>	15	55,56%	4	14,81%	0,00%	0,00%	1	3,70%	0,00%	0,00%	8	29,63%	1	3,70%	2	7,41%	1	3,70%	27	100%
SAINT-CALAIS <i>Ferry</i>	6	25,00%	4	16,67%	0,00%	0,00%	1	4,17%	0,00%	0,00%	14	58,33%	0,00%	4	16,67%	0,00%	24	100%		
ST-COSME <i>Véron de Forbonnais</i>	5	31,25%	3	18,75%	1	6,25%	0,00%	0,00%	0,00%	0,00%	10	62,50%	0,00%	1	6,25%	0,00%	16	100%		
VIBRAYE <i>Goussault</i>	20	60,61%	7	21,21%	1	3,03%	0,00%	0,00%	0,00%	0,00%	12	36,36%	0,00%	1	3,03%	0,00%	33	100%		
TOTAL BASSIN SARTHE EST	209	45,14%	73	15,77%	10	2,16%	8	1,73%	7	1,51%	192	41,47%	10	2,16%	48	10,37%	4	0,86%	463	100%

Tableau 65 : 3^{ème} générale (FILLES)
BASSIN SARTHE EST - Affectation à la rentrée 2008

Établissement	TOTAL 2 ^{de} géné. & tech.		2 ^{de} générale et technologique				TOTAL 2 ^{de} pro. 1 ^{ère} année CAP		Redoublement	Apprentissage	Divers	TOTAL GÉNÉRAL								
			Options technologiques																	
			Initiation aux sciences de l'ingénieur	Informatique et systèmes de production	Écologie-agronomie-territoire-citoyenneté	Autre matière technologique														
ANCINNES <i>Normandie Maine</i>	11	50,00%		0,00%	0,00%	0,00%	4	18,18%	9	40,91%	1	4,55%	0,00%	1	4,55%	22	100%			
BEAUMONT <i>Le Joncheray</i>	14	51,85%		0,00%	0,00%	0,00%		0,00%	10	37,04%	2	7,41%	0,00%	1	3,70%	27	100%			
BESSÉ <i>Courtanvaux</i>	9	50,00%	1	5,56%	0,00%	0,00%	2	11,11%	0,00%	0,00%	8	44,44%	0,00%	1	5,56%	0,00%	18	100%		
BONNÉTABLE <i>La Foresterie</i>	21	45,65%	2	4,35%	0,00%	0,00%		0,00%	23	50,00%	0,00%	0,00%	2	4,35%	46	100%				
BOULOIRE <i>Apollinaire</i>	21	53,85%	1	2,56%	0,00%	0,00%		0,00%	15	38,46%	0,00%	3	7,69%	0,00%	39	100%				
CONNERRÉ <i>Grudé</i>	41	52,56%	2	2,56%	0,00%	0,00%	1	1,28%	0,00%	0,00%	31	39,74%	5	6,41%	1	1,28%	78	100%		
FRESNAY <i>Delibes</i>	16	59,26%		0,00%	0,00%	0,00%		0,00%	7	25,93%	1	3,70%	3	11,11%	0,00%	27	100%			
LA FERTÉ. <i>Desnos</i>	62	62,00%	5	5,00%	1	1,00%	0,00%	0,00%	34	34,00%	2	2,00%	2	2,00%	0,00%	100	100%			
MAMERS <i>Mauboussin</i>	32	51,61%		0,00%	0,00%	0,00%	4	6,45%	14	22,58%	11	17,74%	3	4,84%	2	3,23%	62	100%		
MAROLLES <i>Moulin</i>	14	56,00%	1	4,00%	0,00%	0,00%	1	4,00%	9	36,00%	2	8,00%	0,00%	0,00%	9	0,00%	25	100%		
MOULINS <i>Les Alpes Mancelles</i>	30	68,18%		0,00%	0,00%	0,00%	1	2,27%	8	18,18%	3	6,82%	3	6,82%	0,00%	44	100%			
SAINT-CALAIS <i>Ferry</i>	12	60,00%	1	5,00%	0,00%	0,00%	1	5,00%	7	35,00%	1	5,00%	0,00%	0,00%	20	100%				
ST-COSME <i>Véron de Forbonnais</i>	18	69,23%	2	7,69%	3	11,54%	0,00%	0,00%	14	53,85%	7	26,92%	1	3,85%	0,00%	26	100%			
VIBRAYE <i>Goussault</i>	20	62,50%		0,00%	0,00%	0,00%		0,00%	12	37,50%	0,00%	0,00%	0,00%	0,00%	32	100%				
TOTAL BASSIN SARTHE EST	321	56,71%	15	2,65%	4	0,71%	4	0,71%	25	4,42%	194	34,28%	29	5,12%	15	2,65%	7	1,24%	566	100%

**Tableau 66 : 3^{ème} générale (GARÇONS + FILLES)
BASSIN SARTHE EST - Affectation à la rentrée 2008**

Établissement	TOTAL 2 ^{de} géné. & tech.		2 ^{de} générale et technologique						TOTAL 2 ^{de} pro. 1 ^{ère} année CAP		Redoublement	Apprentissage	Divers	TOTAL GÉNÉRAL						
			Options technologiques																	
	Initiation aux sciences de l'ingénieur	Informatique et systèmes de production	Ecologie-agronomie-territoire-citoyenneté	Autre matière technologique																
ANCINNES <i>Normandie Maine</i>	22	44,90%	3	6,12%	0	0,00%	0	0,00%	8	16,33%	20	40,82%	2	4,08%	4	8,16%	1	2,04%	49	100%
BEAUMONT <i>Le Joncheray</i>	30	47,62%	1	1,59%	0	0,00%	1	1,59%	0	0,00%	22	34,92%	3	4,76%	6	9,52%	2	3,17%	63	100%
BESSÉ <i>Courtanvaux</i>	11	36,67%	1	3,33%	0	0,00%	2	6,67%	0	0,00%	14	46,67%	0	0,00%	4	13,33%	1	3,33%	30	100%
BONNÉTABLE <i>La Foresterie</i>	35	47,30%	12	16,22%	3	4,05%	0	0,00%	1	1,35%	32	43,24%	1	1,35%	4	5,41%	2	2,70%	74	100%
BOULOIRE <i>Apollinaire</i>	39	44,83%	9	10,34%	0	0,00%	1	1,15%	0	0,00%	44	50,57%	0	0,00%	4	4,60%	0	0,00%	87	100%
CONNERRÉ <i>Grudé</i>	65	46,76%	15	10,79%	3	2,16%	4	2,88%	0	0,00%	59	42,45%	6	4,32%	8	5,76%	1	0,72%	139	100%
FRESNAY <i>Delibes</i>	28	50,00%	1	1,79%	0	0,00%	1	1,79%	0	0,00%	19	33,93%	2	3,57%	7	12,50%	0	0,00%	56	100%
LA FERTÉ. <i>Desnos</i>	99	59,28%	22	13,17%	1	0,60%	1	0,60%	0	0,00%	60	35,93%	5	2,99%	3	1,80%	0	0,00%	167	100%
MAMERS <i>Mauboussin</i>	50	50,51%	1	1,01%	1	1,01%	0	0,00%	4	4,04%	22	22,22%	12	12,12%	12	12,12%	3	3,03%	99	100%
MAROLLES <i>Moulin</i>	25	58,14%	2	4,65%	1	2,33%	0	0,00%	1	2,33%	16	37,21%	2	4,65%	0	0,00%	0	0,00%	43	100%
MOULINS <i>Les Alpes Mancelles</i>	45	63,38%	4	5,63%	0	0,00%	1	1,41%	1	1,41%	16	22,54%	4	5,63%	5	7,04%	1	1,41%	71	100%
SAINT-CALAIS <i>Ferry</i>	18	40,91%	5	11,36%	0	0,00%	1	2,27%	2	4,55%	21	47,73%	1	2,27%	4	9,09%	0	0,00%	44	100%
ST-COSME <i>Véron de Forbonnais</i>	23	54,76%	5	11,90%	4	9,52%	0	0,00%	15	35,71%	17	40,48%	1	2,38%	1	2,38%	0	0,00%	42	100%
VIBRAYE <i>Goussault</i>	40	61,54%	7	10,77%	1	1,54%	0	0,00%	0	0,00%	24	36,92%	0	0,00%	1	1,54%	0	0,00%	65	100%
TOTAL BASSIN SARTHE EST	530	51,51%	88	8,55%	14	1,36%	12	1,17%	32	3,11%	386	37,51%	39	3,79%	63	6,12%	11	1,07%	1029	100%

Tableau 67 : 3^{ème} générale (GARÇONS)
BASSIN SARTHE OUEST - Affectation à la rentrée 2008

Établissement	TOTAL 2 ^{de} géné. & tech.		2 ^{de} générale et technologique				TOTAL 2 ^{de} pro. 1 ^{ère} année CAP	Redoublement	Apprentissage	Divers	TOTAL GÉNÉRAL									
			Options technologiques																	
			Initiation aux sciences de l'ingénieur	Informatique et systèmes de production	Ecologie-agronomie-territoire-	Autre matière technologique														
CÉRANS <i>Belon</i>	10	45,45%	8	36,36%	0,00%	0,00%	0,00%	6	27,27%	2	9,09%	3	13,64%	1	4,55%	22	100%			
LA CHARTRE <i>Ronsard</i>	5	26,32%	1	5,26%	0,00%	0,00%	0,00%	1	5,26%	8	42,11%	0,00%	6	31,58%	0,00%	19	100%			
CHÂTEAU DU LOIR <i>Bercé</i>	20	55,56%	2	5,56%	2	5,56%	1	2,78%	0,00%	10	27,78%	2	5,56%	4	11,11%	0,00%	36	100%		
CONLIE <i>Pioger</i>	11	29,73%	0,00%	0,00%	0,00%	1	2,70%	0,00%	13	35,14%	2	5,41%	8	21,62%	3	8,11%	37	100%		
LA FLÈCHE <i>Petit Versailles</i>	15	45,45%	5	15,15%	4	12,12%	0,00%	0,00%	12	36,36%	1	3,03%	4	12,12%	1	3,03%	33	100%		
LA FLÈCHE <i>Vieux Chêne</i>	37	71,15%	11	21,15%	6	11,54%	2	3,85%	0,00%	7	13,46%	2	3,85%	6	11,54%	0,00%	52	100%		
LE GRAND LUCÉ <i>Chevallier</i>	15	57,69%	9	34,62%	0,00%	0,00%	0,00%	5	19,23%	0,00%	0,00%	6	23,08%	0,00%	0,00%	26	100%			
LE LUDE <i>Quatre Vents</i>	20	48,78%	14	34,15%	0,00%	0,00%	1	2,44%	0,00%	13	31,71%	0,00%	8	19,51%	0,00%	41	100%			
LOUÉ <i>Belle Vue</i>	16	45,71%	8	22,86%	0,00%	0,00%	3	8,57%	0,00%	19	54,29%	0,00%	0,00%	0,00%	0,00%	35	100%			
MALICORNE <i>Pagnol</i>	21	51,22%	10	24,39%	1	2,44%	0,00%	0,00%	15	36,59%	1	2,44%	4	9,76%	0,00%	41	100%			
MAYET <i>Bouteloup</i>	17	62,96%	3	11,11%	2	7,41%	0,00%	0,00%	8	29,63%	1	3,70%	1	3,70%	0,00%	27	100%			
PONTVALLAIN <i>Prévert</i>	14	58,33%	2	8,33%	1	4,17%	0,00%	0,00%	9	37,50%	0,00%	0,00%	1	4,17%	0,00%	24	100%			
SABLÉ <i>Anjou</i>	25	43,10%	11	18,97%	1	1,72%	0,00%	0,00%	27	46,55%	3	5,17%	3	5,17%	0,00%	58	100%			
SABLÉ <i>Reverdy</i>	23	46,94%	10	20,41%	0,00%	0,00%	0,00%	0,00%	22	44,90%	1	2,04%	3	6,12%	0,00%	49	100%			
SILLÉ LE GUILLAUME <i>Scarron</i>	14	46,67%	4	13,33%	0,00%	0,00%	1	3,33%	0,00%	8	26,67%	1	3,33%	5	16,67%	2	6,67%	30	100%	
TOTAL BASSIN SARTHE OUEST	263	49,62%	98	18,49%	17	3,21%	9	1,70%	1	0,19%	182	34,34%	16	3,02%	62	11,70%	7	1,32%	530	100%

Tableau 68 : 3^{ème} générale (FILLES)
BASSIN SARTHE OUEST - Affectation à la rentrée 2008

Établissement	TOTAL 2 ^{de} géné. & tech.		2 ^{de} générale et technologique				TOTAL 2 ^{de} pro. 1 ^{ère} année CAP	Redoublement	Apprentissage	Divers	TOTAL GÉNÉRAL									
			Options technologiques																	
			Initiation aux sciences de l'ingénieur	Informatique et systèmes de production	Ecologie-agronomie-territoire-	Autre matière technologique														
CÉRANS <i>Belon</i>	16	57,14%	3	10,71%	0,00%	0,00%	2	7,14%	0,00%	3	10,71%	3	10,71%	6	21,43%	28	100%			
LA CHARTRE <i>Ronsard</i>	16	72,73%	0,00%	0,00%	0,00%	0,00%	2	9,09%	4	18,18%	0,00%	2	9,09%	0,00%	0,00%	22	100%			
CHÂTEAU DU LOIR <i>Bercé</i>	35	72,92%	1	2,08%	0,00%	0,00%	2	4,17%	0,00%	8	16,67%	2	4,17%	3	6,25%	0,00%	48	100%		
CONLIE <i>Pioger</i>	27	58,70%	1	2,17%	0,00%	0,00%	0,00%	5	10,87%	14	30,43%	5	10,87%	0,00%	0,00%	46	100%			
LA FLÈCHE <i>Petit Versailles</i>	26	56,52%	0,00%	0,00%	2	4,35%	1	2,17%	0,00%	8	17,39%	3	6,52%	8	17,39%	1	2,17%	46	100%	
LA FLÈCHE <i>Vieux Chêne</i>	21	61,76%	1	2,94%	0,00%	0,00%	0,00%	2	5,88%	11	32,35%	1	2,94%	1	2,94%	0,00%	34	100%		
LE GRAND LUCÉ <i>Chevallier</i>	9	36,00%	1	4,00%	0,00%	0,00%	0,00%	1	4,00%	12	48,00%	0,00%	4	16,00%	0,00%	25	100%			
LE LUDE <i>Quatre Vents</i>	32	58,18%	3	5,45%	0,00%	0,00%	0,00%	0,00%	19	34,55%	1	1,82%	3	5,45%	0,00%	55	100%			
LOUÉ <i>Belle Vue</i>	30	66,67%	0,00%	0,00%	0,00%	0,00%	1	2,22%	1	2,22%	13	28,89%	1	2,22%	1	2,22%	45	100%		
MALICORNE <i>Pagnol</i>	17	44,74%	0,00%	0,00%	0,00%	0,00%	1	2,63%	13	34,21%	4	10,53%	4	10,53%	0,00%	38	100%			
MAYET <i>Bouteloup</i>	10	62,50%	0,00%	0,00%	0,00%	0,00%	1	6,25%	2	12,50%	4	25,00%	0,00%	0,00%	0,00%	16	100%			
PONTVALLAIN <i>Prévert</i>	12	57,14%	1	4,76%	1	4,76%	0,00%	1	4,76%	8	38,10%	0,00%	1	4,76%	0,00%	21	100%			
SABLÉ <i>Anjou</i>	33	50,00%	8	12,12%	0,00%	0,00%	5	7,58%	27	40,91%	4	6,06%	0,00%	2	3,03%	66	100%			
SABLÉ <i>Reverdy</i>	40	57,14%	5	7,14%	0,00%	0,00%	0,00%	1	1,43%	25	35,71%	0,00%	3	4,29%	2	2,86%	70	100%		
SILLÉ LE GUILLAUME <i>Scarron</i>	17	58,62%	0,00%	0,00%	0,00%	0,00%	1	3,45%	6	20,69%	3	10,34%	0,00%	3	10,34%	29	100%			
TOTAL BASSIN SARTHE OUEST	341	57,89%	24	4,07%	3	0,51%	4	0,68%	23	3,90%	170	28,86%	31	5,26%	33	5,60%	14	2,38%	589	100%

Tableau 69 : 3^{ème} générale (GARÇONS + FILLES)
BASSIN SARTHE OUEST - Affectation à la rentrée 2008

Établissement	TOTAL 2 ^{de} géné. & tech.		2 ^{de} générale et technologique							TOTAL 2 ^{de} pro. 1 ^{ère} année CAP		Redoublement	Apprentissage	Divers	TOTAL GÉNÉRAL					
			Options technologiques																	
			Initiation aux sciences de l'ingénieur	Informatique et systèmes de production	Ecologie-agronomie-territoire-citoyenneté	Autre matière technologique														
CÉRANS <i>Belon</i>	26	52,00%	11	22,00%	0	0,00%	0	0,00%	2	4,00%	6	12,00%	5	10,00%	6	12,00%	7	14,00%	50	100%
LA CHARTRE <i>Ronsard</i>	21	51,22%	1	2,44%	0	0,00%	0	0,00%	3	7,32%	12	29,27%	0	0,00%	8	19,51%	0	0,00%	41	100%
CHÂTEAU DU LOIR <i>Bercé</i>	55	65,48%	3	3,57%	2	2,38%	3	3,57%	0	0,00%	18	21,43%	4	4,76%	7	8,33%	0	0,00%	84	100%
CONLIE <i>Pioger</i>	38	45,78%	1	1,20%	0	0,00%	1	1,20%	5	6,02%	27	32,53%	7	8,43%	8	9,64%	3	3,61%	83	100%
LA FLÈCHE <i>Petit Versailles</i>	41	51,90%	5	6,33%	6	7,59%	1	1,27%	0	0,00%	20	25,32%	4	5,06%	12	15,19%	2	2,53%	79	100%
LA FLÈCHE <i>Vieux Chêne</i>	58	67,44%	12	13,95%	6	6,98%	2	2,33%	2	2,33%	18	20,93%	3	3,49%	7	8,14%	0	0,00%	86	100%
LE GRAND LUCÉ <i>Chevallier</i>	24	47,06%	10	19,61%	0	0,00%	0	0,00%	1	1,96%	17	33,33%	0	0,00%	10	19,61%	0	0,00%	51	100%
LE LUDE <i>Quatre Vents</i>	52	54,17%	17	17,71%	0	0,00%	1	1,04%	0	0,00%	32	33,33%	1	1,04%	11	11,46%	0	0,00%	96	100%
LOUÉ <i>Belle Vue</i>	46	57,50%	8	10,00%	0	0,00%	4	5,00%	1	1,25%	32	40,00%	1	1,25%	1	1,25%	0	0,00%	80	100%
MALICORNE <i>Pagnol</i>	38	48,10%	10	12,66%	1	1,27%	0	0,00%	1	1,27%	28	35,44%	5	6,33%	8	10,13%	0	0,00%	79	100%
MAYET <i>Bouteloup</i>	27	62,79%	3	6,98%	2	4,65%	0	0,00%	1	2,33%	10	23,26%	5	11,63%	1	2,33%	0	0,00%	43	100%
PONTVALLAIN <i>Prévert</i>	26	57,78%	3	6,67%	2	4,44%	0	0,00%	1	2,22%	17	37,78%	0	0,00%	2	4,44%	0	0,00%	45	100%
SABLÉ <i>Anjou</i>	58	46,77%	19	15,32%	1	0,81%	0	0,00%	5	4,03%	54	43,55%	7	5,65%	3	2,42%	2	1,61%	124	100%
SABLÉ <i>Reverdy</i>	63	52,94%	15	12,61%	0	0,00%	0	0,00%	1	0,84%	47	39,50%	1	0,84%	6	5,04%	2	1,68%	119	100%
SILLÉ LE GUILLAUME <i>Scarron</i>	31	52,54%	4	6,78%	0	0,00%	1	1,69%	1	1,69%	14	23,73%	4	6,78%	5	8,47%	5	8,47%	59	100%
TOTAL BASSIN SARTHE OUEST	604	53,98%	122	10,90%	20	1,79%	13	1,16%	24	2,14%	352	31,46%	47	4,20%	95	8,49%	21	1,88%	1119	100%

APRÈS LA CLASSE RELAIS

Tableau 70 : CLASSE RELAIS (GARÇONS + FILLES)

Situation à la rentrée 2008 - Sarthe Enseignement public

Établissement	5 ^{ème}		4 ^{ème} générale		3 ^{ème} générale, d'insertion, préparatoire à la voie professionnelle		Pré-apprentissage		2 ^{de} professionnelle		Établissement spécialisé		Divers		TOTAL	
Collège Le Mans <i>Maroc-Huchepie</i>	3	16,67%	3	16,67%	8	44,44%	1	5,56%	0	0,00%	1	5,56%	2	11,11%	18	100
Rentrée scolaire 2007		0,00%	1	8,33%	6	50,00%	3	25,00%			1	8,33%	1	8,33%	12	100
Rentrée scolaire 2006	6	31,58%	5	26,32%	3	15,79%	1	5,26%	1	5,26%		0,00%	3	15,79%	19	100
Rentrée scolaire 2005	2	13,33%		0,00%	2	13,33%		0,00%	1	6,67%	1	6,67%	9	60,00%	15	100
Rentrée scolaire 2004	2	9,09%	9	40,91%	8	36,36%	2	9,09%	1	4,55%		0,00%		0,00%	22	100
Rentrée scolaire 2003	1	6,25%	4	25,00%	2	12,50%	2	12,50%		0,00%	1	6,25%	6	37,50%	16	100
Rentrée scolaire 2002	1	7,69%	5	38,46%	2	15,38%	3	23,08%		0,00%		0,00%	2	15,38%	13	100
Rentrée scolaire 2001	2	11,11%	3	16,67%	2	11,11%	2	11,11%	1	12,50%			8	44,44%	18	90
Rentrée scolaire 2000	1	9,09%		0,00%		0,00%	5	45,45%			3	27,27%	2	18,18%	11	100
Rentrée scolaire 1999			2	11,76%	1	5,88%							14	82,35%	17	100
Rentrée scolaire 1998			2	40,00%	1	20,00%					2	40,00%			5	100
Rentrée scolaire 1997			3	18,75%			3	18,75%					10	62,50%	16	100
Rentrée scolaire 1996	1	6,25%	4	25,00%	1	6,25%	3	18,75%				0,00%	7	43,75%	16	100
Rentrée scolaire 1995	1	10,00%	1	10,00%							3	30,00%	5	50,00%	10	100

garçons : 15
filles : 3

Détail de la colonne établissement spécialisé

1 garçon en institut éducatif, thérapeutique et pédagogique (ITEP)

Détail de la colonne divers

1 élève en attente de classe Relais ; 1 élève en attente de formation professionnelle

**APRÈS L'EGPA
APRÈS L'EREA**

Tableau 71 : 6^{ème} EGPA - 6^{ème} EREA (GARÇONS)
Affectation à la rentrée 2008

Établissement	Passage en 5 ^{ème}	Redoublement	Classe générale collège	Divers	TOTAL
ALLONNES <i>Kennedy</i>	6 100,00%	0,00%	0,00%	0,00%	6 100%
BALLON <i>Cassin</i>	1 100,00%	0,00%	0,00%	0,00%	1 100%
BOULOIRE <i>Apollinaire</i>	5 100,00%	0,00%	0,00%	0,00%	5 100%
CHANGÉ <i>EREA</i>	10 90,91%	0,00%	0,00%	1 9,09%	11 100%
CHÂTEAU <i>Bercé</i>	5 100,00%	0,00%	0,00%	0,00%	5 100%
CONLIE <i>Piogier</i>	9 100,00%	0,00%	0,00%	0,00%	9 100%
ÉCOMMOY <i>Musset</i>	5 100,00%	0,00%	0,00%	0,00%	5 100%
LA FERTÉ <i>Desnos</i>	8 100,00%	0,00%	0,00%	0,00%	8 100%
LA FLÈCHE <i>Petit Versailles</i>	5 100,00%	0,00%	0,00%	0,00%	5 100%
LE MANS <i>La Madeleine</i>	9 100,00%	0,00%	0,00%	0,00%	9 100%
LE MANS <i>Maroc</i>	9 100,00%	0,00%	0,00%	0,00%	9 100%
LE MANS <i>Vauguyon</i>	8 100,00%	0,00%	0,00%	0,00%	8 100%
LE MANS <i>Villaret</i>	8 100,00%	0,00%	0,00%	0,00%	8 100%
MAMERS <i>Mauboussin</i>	8 88,89%	0,00%	0,00%	1 11,11%	9 100%
PARIGNÉ <i>Cordelet</i>	10 100,00%	0,00%	0,00%	0,00%	10 100%
SABLÉ <i>Anjou</i>	13 92,86%	0,00%	0,00%	1 7,14%	14 100%
TOTAL SARTHE	119 97,54%	0 0,00%	0 0,00%	3 2,46%	122 100%

Tableau 72 : 6^{ème} EGPA - 6^{ème} EREA (FILLES)
Affectation à la rentrée 2008

Établissement	Passage en 5 ^{ème}	Redoublement	Classe générale collège	Divers	TOTAL
ALLONNES <i>Kennedy</i>	5 100,00%	0,00%	0,00%	0,00%	5 100%
BALLON <i>Cassin</i>	7 100,00%	0,00%	0,00%	0,00%	7 100%
BOULOIRE <i>Apollinaire</i>	4 100,00%	0,00%	0,00%	0,00%	4 100%
CHANGÉ <i>EREA</i>	2 100,00%	0,00%	0,00%	0,00%	2 100%
CHÂTEAU <i>Bercé</i>	10 100,00%	0,00%	0,00%	0,00%	10 100%
CONLIE <i>Piogier</i>	5 100,00%	0,00%	0,00%	0,00%	5 100%
ÉCOMMOY <i>Musset</i>	2 100,00%	0,00%	0,00%	0,00%	2 100%
LA FERTÉ <i>Desnos</i>	5 83,33%	1 16,67%	0,00%	0,00%	6 100%
LA FLÈCHE <i>Petit Versailles</i>	11 100,00%	0,00%	0,00%	0,00%	11 100%
LE MANS <i>La Madeleine</i>	7 100,00%	0,00%	0,00%	0,00%	7 100%
LE MANS <i>Maroc</i>	6 100,00%	0,00%	0,00%	0,00%	6 100%
LE MANS <i>Vauguyon</i>	8 100,00%	0,00%	0,00%	0,00%	8 100%
LE MANS <i>Villaret</i>	12 100,00%	0,00%	0,00%	0,00%	12 100%
MAMERS <i>Mauboussin</i>	4 100,00%	0,00%	0,00%	0,00%	4 100%
PARIGNÉ <i>Cordelet</i>	5 100,00%	0,00%	0,00%	0,00%	5 100%
SABLÉ <i>Anjou</i>	2 100,00%	0,00%	0,00%	0,00%	2 100%
TOTAL SARTHE	95 98,96%	1 1,04%	0 0,00%	0 0,00%	96 100%

Tableau 73 : 6^{ème} EGPA -6^{ème} EREA (GARÇONS + FILLES)
Affectation à la rentrée 2008

Établissement	Passage en 5 ^{ème}		Redoublement		Classe générale collège		Divers		TOTAL	
	Nb	%	Nb	%	Nb	%	Nb	%	Nb	%
ALLONNES <i>Kennedy</i>	11	100,00%	0	0,00%	0	0,00%	0	0,00%	11	100%
BALLON <i>Cassin</i>	8	100,00%	0	0,00%	0	0,00%	0	0,00%	8	100%
BOULOIRE <i>Apollinaire</i>	9	100,00%	0	0,00%	0	0,00%	0	0,00%	9	100%
CHANGÉ <i>EREA</i>	12	92,31%	0	0,00%	0	0,00%	1	7,69%	13	100%
CHÂTEAU <i>Bercé</i>	15	100,00%	0	0,00%	0	0,00%	0	0,00%	15	100%
CONLIE <i>Pioger</i>	14	100,00%	0	0,00%	0	0,00%	0	0,00%	14	100%
ÉCOMMOY <i>Musset</i>	7	100,00%	0	0,00%	0	0,00%	0	0,00%	7	100%
LA FERTÉ <i>Desnos</i>	13	92,86%	1	7,14%	0	0,00%	0	0,00%	14	100%
LA FLÈCHE <i>Petit Versailles</i>	16	100,00%	0	0,00%	0	0,00%	0	0,00%	16	100%
LE MANS <i>La Madeleine</i>	16	100,00%	0	0,00%	0	0,00%	0	0,00%	16	100%
LE MANS <i>Maroc</i>	15	100,00%	0	0,00%	0	0,00%	0	0,00%	15	100%
LE MANS <i>Vauguyon</i>	16	100,00%	0	0,00%	0	0,00%	0	0,00%	16	100%
LE MANS <i>Villaret</i>	20	100,00%	0	0,00%	0	0,00%	0	0,00%	20	100%
MAMERS <i>Mauboussin</i>	12	92,31%	0	0,00%	0	0,00%	1	7,69%	13	100%
PARIGNÉ <i>Cordelet</i>	15	100,00%	0	0,00%	0	0,00%	0	0,00%	15	100%
SABLÉ <i>Anjou</i>	15	93,75%	0	0,00%	0	0,00%	1	6,25%	16	100%
TOTAL SARTHE	214	98,17%	1	0,46%	0	0,00%	3	1,38%	218	100%

Tableau 74 : 5^{ème} EGPA - 5^{ème} EREA (GARÇONS)
Affectation à la rentrée 2008

Établissement	Passage en 4 ^{ème}	Redoublement	Classe générale collège	Divers	TOTAL
ALLONNES <i>Kennedy</i>	5 100,00%	0,00%	0,00%	0,00%	5 100%
BALLON <i>Cassin</i>	12 100,00%	0,00%	0,00%	0,00%	12 100%
BOULOIRE <i>Apollinaire</i>	5 71,43%	0,00%	0,00%	2 28,57%	7 100%
CHANGÉ <i>EREA</i>	15 93,75%	0,00%	0,00%	1 6,25%	16 100%
CHÂTEAU <i>Bercé</i>	9 90,00%	0,00%	0,00%	1 10,00%	10 100%
CONLIE <i>Piogier</i>	10 90,91%	0,00%	0,00%	1 9,09%	11 100%
ÉCOMMOY <i>Musset</i>	8 100,00%	0,00%	0,00%	0,00%	8 100%
LA FERTÉ <i>Desnos</i>	6 100,00%	0,00%	0,00%	0,00%	6 100%
LA FLÈCHE <i>Petit Versailles</i>	16 100,00%	0,00%	0,00%	0,00%	16 100%
LE MANS <i>La Madeleine</i>	8 100,00%	0,00%	0,00%	0,00%	8 100%
LE MANS <i>Maroc</i>	6 100,00%	0,00%	0,00%	0,00%	6 100%
LE MANS <i>Vauguyon</i>	14 100,00%	0,00%	0,00%	0,00%	14 100%
LE MANS <i>Villaret</i>	13 100,00%	0,00%	0,00%	0,00%	13 100%
MAMERS <i>Mauboussin</i>	4 100,00%	0,00%	0,00%	0,00%	4 100%
PARIGNÉ <i>Cordelet</i>	5 100,00%	0,00%	0,00%	0,00%	5 100%
SABLÉ <i>Anjou</i>	7 87,50%	0,00%	0,00%	1 12,50%	8 100%
TOTAL SARTHE	143 95,97%	0 0,00%	0 0,00%	6 4,03%	149 100%

Tableau 75 : 5^{ème} EGPA - 5^{ème} EREA (FILLES)
Affectation à la rentrée 2008

Établissement	Passage en 4 ^{ème}	Redoublement	Classe générale collège	Divers	TOTAL
ALLONNES <i>Kennedy</i>	6 100,00%	0,00%	0,00%	0,00%	6 100%
BALLON <i>Cassin</i>	3 100,00%	0,00%	0,00%	0,00%	3 100%
BOULOIRE <i>Apollinaire</i>	7 100,00%	0,00%	0,00%	0,00%	7 100%
CHANGÉ <i>EREA</i>	0,00%	0,00%	0,00%	0,00%	0 100%
CHÂTEAU <i>Bercé</i>	4 100,00%	0,00%	0,00%	0,00%	4 100%
CONLIE <i>Piogier</i>	4 80,00%	0,00%	0,00%	1 20,00%	5 100%
ÉCOMMOY <i>Musset</i>	5 100,00%	0,00%	0,00%	0,00%	5 100%
LA FERTÉ <i>Desnos</i>	8 100,00%	0,00%	0,00%	0,00%	8 100%
LA FLÈCHE <i>Petit Versailles</i>	9 100,00%	0,00%	0,00%	0,00%	9 100%
LE MANS <i>La Madeleine</i>	8 100,00%	0,00%	0,00%	0,00%	8 100%
LE MANS <i>Maroc</i>	5 100,00%	0,00%	0,00%	0,00%	5 100%
LE MANS <i>Vauguyon</i>	9 100,00%	0,00%	0,00%	0,00%	9 100%
LE MANS <i>Villaret</i>	8 88,89%	0,00%	1 11,11%	0,00%	9 100%
MAMERS <i>Mauboussin</i>	4 100,00%	0,00%	0,00%	0,00%	4 100%
PARIGNÉ <i>Cordelet</i>	7 100,00%	0,00%	0,00%	0,00%	7 100%
SABLÉ <i>Anjou</i>	8 100,00%	0,00%	0,00%	0,00%	8 100%
TOTAL SARTHE	95 97,94%	0 0,00%	1 1,03%	1 1,03%	97 100%

**Tableau 76 : 5^{ème} EGPA - 5^{ème} EREA (GARÇONS + FILLES)
Affectation à la rentrée 2008**

Établissement	Passage en 4 ^{ème}		Redoublement		Classe générale college		Divers		TOTAL	
ALLONNES <i>Kennedy</i>	11	100,00%	0	0,00%	0	0,00%	0	0,00%	11	100%
BALLON <i>Cassin</i>	15	100,00%	0	0,00%	0	0,00%	0	0,00%	15	100%
BOULOIRE <i>Apollinaire</i>	12	85,71%	0	0,00%	0	0,00%	2	14,29%	14	100%
CHANGÉ <i>EREA</i>	15	93,75%	0	0,00%	0	0,00%	1	6,25%	16	100%
CHÂTEAU <i>Bercé</i>	13	92,86%	0	0,00%	0	0,00%	1	7,14%	14	100%
CONLIE <i>Pioger</i>	14	87,50%	0	0,00%	0	0,00%	2	12,50%	16	100%
ÉCOMMOY <i>Musset</i>	13	100,00%	0	0,00%	0	0,00%	0	0,00%	13	100%
LA FERTÉ <i>Desnos</i>	14	100,00%	0	0,00%	0	0,00%	0	0,00%	14	100%
LA FLÈCHE <i>Petit Versailles</i>	25	100,00%	0	0,00%	0	0,00%	0	0,00%	25	100%
LE MANS <i>La Madeleine</i>	16	100,00%	0	0,00%	0	0,00%	0	0,00%	16	100%
LE MANS <i>Maroc</i>	11	100,00%	0	0,00%	0	0,00%	0	0,00%	11	100%
LE MANS <i>Vauguyon</i>	23	100,00%	0	0,00%	0	0,00%	0	0,00%	23	100%
LE MANS <i>Villaret</i>	21	95,45%	0	0,00%	1	4,55%	0	0,00%	22	100%
MAMERS <i>Mauboussin</i>	8	100,00%	0	0,00%	0	0,00%	0	0,00%	8	100%
PARIGNÉ <i>Cordelet</i>	12	100,00%	0	0,00%	0	0,00%	0	0,00%	12	100%
SABLÉ <i>Anjou</i>	15	93,75%	0	0,00%	0	0,00%	1	6,25%	16	100%
TOTAL SARTHE	238	96,75%	0	0,00%	1	0,41%	7	2,85%	246	100%

Tableau 77 : 4^{ème} EGPA - 4^{ème} EREA (GARÇONS)
Affectation à la rentrée 2008

Établissement	Passage en 3 ^{ème}	Redoublement	Classe générale collège	Divers	TOTAL
ALLONNES <i>Kennedy</i>	14 100,00%	0,00%	0,00%	0,00%	14 100%
BALLON <i>Cassin</i>	8 100,00%	0,00%	0,00%	0,00%	8 100%
BOULOIRE <i>Apollinaire</i>	11 97,67%	0,00%	0,00%	1 8,33%	12 100%
CHANGÉ <i>EREA</i>	20 95,24%	0,00%	0,00%	1 4,76%	21 100%
CHÂTEAU <i>Bercé</i>	5 100,00%	0,00%	0,00%	0,00%	5 100%
CONLIE <i>Pioger</i>	7 100,00%	0,00%	0,00%	0,00%	7 100%
ÉCOMMOY <i>Musset</i>	10 100,00%	0,00%	0,00%	0,00%	10 100%
LA FERTÉ <i>Desnos</i>	9 100,00%	0,00%	0,00%	0,00%	9 100%
LA FLÈCHE <i>Petit Versailles</i>	10 100,00%	0,00%	0,00%	0,00%	10 100%
LE MANS <i>La Madeleine</i>	7 87,50%	0,00%	0,00%	1 12,50%	8 100%
LE MANS <i>Maroc</i>	6 100,00%	0,00%	0,00%	0,00%	6 100%
LE MANS <i>Vauguyon</i>	7 87,50%	0,00%	0,00%	1 12,50%	8 100%
LE MANS <i>Villaret</i>	14 87,50%	0,00%	0,00%	2 12,50%	16 100%
MAMERS <i>Mauboussin</i>	7 100,00%	0,00%	0,00%	0,00%	7 100%
PARIGNÉ <i>Cordelet</i>	8 100,00%	0,00%	0,00%	0,00%	8 100%
SABLÉ <i>Anjou</i>	8 88,89%	0,00%	0,00%	1 11,11%	9 100%
TOTAL SARTHE	151 95,57%	0 0,00%	0 0,00%	7 4,43%	158 100%

Tableau 78 : 4^{ème} EGPA - 4^{ème} EREA (FILLES)
Affectation à la rentrée 2008

Établissement	Passage en 3 ^{ème}	Redoublement	Classe générale collège	Divers	TOTAL
ALLONNES <i>Kennedy</i>	2 100,00%	0,00%	0,00%	0,00%	2 100%
BALLON <i>Cassin</i>	7 0,00%	0,00%	0,00%	0,00%	7 100%
BOULOIRE <i>Apollinaire</i>	3 100,00%	0,00%	0,00%	0,00%	3 100%
CHANGÉ <i>EREA</i>	2 0,00%	0,00%	0,00%	0,00%	2 100%
CHÂTEAU DU LOIR <i>Bercé</i>	4 100,00%	0,00%	0,00%	0,00%	4 100%
CONLIE <i>Pioger</i>	6 75,00%	0,00%	1 12,50%	1 12,50%	8 100%
ÉCOMMOY <i>Musset</i>	6 100,00%	0,00%	0,00%	0,00%	6 100%
LA FERTÉ <i>Desnos</i>	5 100,00%	0,00%	0,00%	0,00%	5 100%
LA FLÈCHE <i>Petit Versailles</i>	10 100,00%	0,00%	0,00%	0,00%	10 100%
LE MANS <i>La Madeleine</i>	8 100,00%	0,00%	0,00%	0,00%	8 100%
LE MANS <i>Maroc</i>	9 100,00%	0,00%	0,00%	0,00%	9 100%
LE MANS <i>Vauguyon</i>	16 100,00%	0,00%	0,00%	0,00%	16 100%
LE MANS <i>Villaret</i>	8 100,00%	0,00%	0,00%	0,00%	8 100%
MAMERS <i>Mauboussin</i>	7 100,00%	0,00%	0,00%	0,00%	7 100%
PARIGNÉ <i>Cordelet</i>	6 100,00%	0,00%	0,00%	0,00%	6 100%
SABLÉ <i>Anjou</i>	7 100,00%	0,00%	0,00%	0,00%	7 100%
TOTAL SARTHE	106 98,15%	0 0,00%	1 0,93%	1 0,93%	108 100%

Tableau 79 : 4^{ème} EGPA - 4^{ème} EREA (GARÇONS + FILLES)
Affectation à la rentrée 2008

Établissement	Passage en 3 ^{ème}	Redoublement	Classe générale collège	Divers	TOTAL
ALLONNES <i>Kennedy</i>	16 100,00%	0 0,00%	0 0,00%	0 0,00%	16 100%
BALLON <i>Cassin</i>	15 100,00%	0 0,00%	0 0,00%	0 0,00%	15 100%
BOULOIRE <i>Apollinaire</i>	14 93,33%	0 0,00%	0 0,00%	1 6,67%	15 100%
CHANGÉ <i>EREA</i>	22 95,65%	0 0,00%	0 0,00%	1 4,35%	23 100%
CHÂTEAU <i>Bercé</i>	9 100,00%	0 0,00%	0 0,00%	0 0,00%	9 100%
CONLIE <i>Pioger</i>	13 86,67%	0 0,00%	1 6,67%	1 6,67%	15 100%
ÉCOMMOY <i>Musset</i>	16 100,00%	0 0,00%	0 0,00%	0 0,00%	16 100%
LA FERTÉ <i>Desnos</i>	14 100,00%	0 0,00%	0 0,00%	0 0,00%	14 100%
LA FLÈCHE <i>Petit Versailles</i>	20 100,00%	0 0,00%	0 0,00%	0 0,00%	20 100%
LE MANS <i>Madeleine</i>	15 93,75%	0 0,00%	0 0,00%	1 6,25%	16 100%
LE MANS <i>Maroc</i>	15 100,00%	0 0,00%	0 0,00%	0 0,00%	15 100%
LE MANS <i>Vauguyon</i>	23 95,83%	0 0,00%	0 0,00%	1 4,17%	24 100%
LE MANS <i>Villaret</i>	22 91,67%	0 0,00%	0 0,00%	2 8,33%	24 100%
MAMERS <i>Mauboussin</i>	14 100,00%	0 0,00%	0 0,00%	0 0,00%	14 100%
PARIGNÉ <i>Cordelet</i>	14 100,00%	0 0,00%	0 0,00%	0 0,00%	14 100%
SABLÉ <i>Anjou</i>	15 93,75%	0 0,00%	0 0,00%	1 6,25%	16 100%
TOTAL SARTHE	257 96,62%	0 0,00%	1 0,38%	8 3,01%	266 100%

Tableau 80 : 3^{ème} EGPA - 3^{ème} EREA (GARÇONS)
Affectation à la rentrée 2008

Établissement	Formation qualifiante 1	Redoublement	LP	Apprentissage	Pôle insertion MGI	Divers	TOTAL
ALLONNES <i>Kennedy</i>	1 16,67%	0,00%	2 33,33%	2 33,33%	1 16,67%	0,00%	6 100%
BALLON <i>Cassin</i>	1 12,50%	0,00%	1 12,50%	5 62,50%	0,00%	1 12,50%	8 100%
BOULOIRE <i>Apollinaire</i>	0,00%	0,00%	4 57,14%	1 14,29%	1 14,29%	1 14,29%	7 100%
CHANGÉ <i>EREA</i>	8 40,00%	0,00%	2 10,00%	7 35,00%	3 15,00%	0,00%	20 100%
CHÂTEAU <i>Bercé</i>	1 9,09%	0,00%	2 18,18%	2 18,18%	0,00%	6 54,55%	11 100%
CONLIE <i>Pioger</i>	0,00%	0,00%	3 33,33%	5 55,56%	0,00%	1 11,11%	9 100%
ÉCOMMOY <i>Musset</i>	0,00%	0,00%	3 37,50%	3 37,50%	0,00%	2 25,00%	8 100%
LA FERTÉ <i>Desnos</i>	0,00%	0,00%	6 66,67%	0,00%	0,00%	3 33,33%	9 100%
LA FLÈCHE <i>Petit Versailles</i>	0,00%	0,00%	7 41,18%	9 52,94%	0,00%	1 5,88%	17 100%
LE MANS <i>Madeleine</i>	4 50,00%	0,00%	2 25,00%	2 25,00%	0,00%	0,00%	8 100%
LE MANS <i>Maroc</i>	1 10,00%	0,00%	3 30,00%	2 20,00%	1 10,00%	3 30,00%	10 100%
LE MANS <i>Vauguyon</i>	0,00%	0,00%	6 60,00%	1 10,00%	2 20,00%	1 10,00%	10 100%
LE MANS <i>Villaret</i>	0,00%	0,00%	6 85,71%	1 14,29%	0,00%	0,00%	7 100%
MAMERS <i>Mauboussin</i>	0,00%	0,00%	2 33,33%	2 33,33%	0,00%	2 33,33%	6 100%
PARIGNÉ <i>Cordelet</i>	2 33,33%	0,00%	3 50,00%	1 16,67%	0,00%	0,00%	6 100%
SABLE <i>Anjou</i>	0,00%	0,00%	0,00%	6 75,00%	2 25,00%	0,00%	8 100%
TOTAL SARTHE	18 12,00%	0 0,00%	52 34,67%	49 32,67%	10 6,67%	21 14,00%	150 100%

Tableau 81 : 3^{ème} EGPA - 3^{ème} EREA (FILLES)
Affectation à la rentrée 2008

Établissement	Formation qualifiante 1	Redoublement	LP	Apprentissage	Pôle insertion MGI	Divers	TOTAL
ALLONNES <i>Kennedy</i>	0,00%	0,00%	5 50,00%	3 30,00%	0,00%	2 20,00%	10 100%
BALLON <i>Cassin</i>	0,00%	0,00%	0,00%	0,00%	0,00%	0,00%	0 100%
BOULOIRE <i>Apollinaire</i>	0,00%	0,00%	4 66,67%	1 16,67%	0,00%	1 16,67%	6 100%
CHANGÉ <i>EREA</i>	0,00%	0,00%	0,00%	0,00%	0,00%	0,00%	0 100%
CHÂTEAU <i>Bercé</i>	1 16,67%	0,00%	2 33,33%	0,00%	0,00%	3 50,00%	6 100%
CONLIE <i>Pioger</i>	0,00%	0,00%	1 50,00%	0,00%	0,00%	1 50,00%	2 100%
ÉCOMMOY <i>Musset</i>	0,00%	0,00%	3 60,00%	0,00%	0,00%	2 40,00%	5 100%
LA FERTÉ <i>Desnos</i>	0,00%	0,00%	5 83,33%	1 16,67%	0,00%	0,00%	6 100%
LA FLÈCHE <i>Petit Versailles</i>	0,00%	0,00%	8 80,00%	0,00%	0,00%	2 20,00%	10 100%
LE MANS <i>Madeleine</i>	4 57,14%	0,00%	3 42,86%	0,00%	0,00%	0,00%	7 100%
LE MANS <i>Maroc</i>	0,00%	0,00%	2 33,33%	2 33,33%	0,00%	2 33,33%	6 100%
LE MANS <i>Vauguyon</i>	2 16,67%	0,00%	6 50,00%	1 8,33%	3 25,00%	0,00%	12 100%
LE MANS <i>Villaret</i>	0,00%	0,00%	11 73,33%	4 26,67%	0,00%	0,00%	15 100%
MAMERS <i>Mauboussin</i>	0,00%	0,00%	4 66,67%	0,00%	0,00%	2 33,33%	6 100%
PARIGNÉ <i>Cordelet</i>	0,00%	0,00%	5 71,43%	1 14,29%	0,00%	1 14,29%	7 100%
SABLÉ <i>Anjou</i>	0,00%	0,00%	7 87,50%	1 12,50%	0,00%	0,00%	8 100%
TOTAL SARTHE	7 6,60%	0 0,00%	66 62,26%	14 13,21%	3 2,83%	16 15,09%	106 100%

**Tableau 82 : 3^{ème} EGPA - 3^{ème} EREA (GARÇONS + FILLES)
Affectation à la rentrée 2008**

Établissement	Formation qualifiante 1	Redoublement	LP	Apprentissage	Pôle insertion MGI	Divers	TOTAL
ALLONNES <i>Kennedy</i>	1 6,25%	0 0,00%	7 43,75%	5 31,25%	1 6,25%	2 12,50%	16 100%
BALLON <i>Cassin</i>	1 12,50%	0 0,00%	1 12,50%	5 62,50%	0 0,00%	1 12,50%	8 100%
BOULOIRE <i>Apollinaire</i>	0 0,00%	0 0,00%	8 61,54%	2 15,38%	1 7,69%	2 15,38%	13 100%
CHANGÉ <i>EREA</i>	8 40,00%	0 0,00%	2 10,00%	7 35,00%	3 15,00%	0 0,00%	20 100%
CHÂTEAU <i>Bercé</i>	2 11,76%	0 0,00%	4 23,53%	2 11,76%	0 0,00%	9 52,94%	17 100%
CONLIE <i>Pioger</i>	0 0,00%	0 0,00%	4 36,36%	5 45,45%	0 0,00%	2 18,18%	11 100%
ÉCOMMOY <i>Musset</i>	0 0,00%	0 0,00%	6 46,15%	3 23,08%	0 0,00%	4 30,77%	13 100%
LA FERTÉ <i>Desnos</i>	0 0,00%	0 0,00%	11 73,33%	1 6,67%	0 0,00%	3 20,00%	15 100%
LA FLÈCHE <i>Petit Versailles</i>	0 0,00%	0 0,00%	15 55,56%	9 33,33%	0 0,00%	3 11,11%	27 100%
LE MANS <i>Madeleine</i>	8 53,33%	0 0,00%	5 33,33%	2 13,33%	0 0,00%	0 0,00%	15 100%
LE MANS <i>Maroc</i>	1 6,25%	0 0,00%	5 31,25%	4 25,00%	1 6,25%	5 31,25%	16 100%
LE MANS <i>Vauguyon</i>	2 9,09%	0 0,00%	12 54,55%	2 9,09%	5 22,73%	1 4,55%	22 100%
LE MANS <i>Villaret</i>	0 0,00%	0 0,00%	17 77,27%	5 22,73%	0 0,00%	0 0,00%	22 100%
MAMERS <i>Mauboussin</i>	0 0,00%	0 0,00%	6 50,00%	2 16,67%	0 0,00%	4 33,33%	12 100%
PARIGNÉ <i>Cordelet</i>	2 15,38%	0 0,00%	8 61,54%	2 15,38%	0 0,00%	1 7,69%	13 100%
SABLÉ <i>Anjou</i>	0 0,00%	0 0,00%	7 43,75%	7 43,75%	2 12,50%	0 0,00%	16 100%
TOTAL SARTHE	25 9,77%	0 0,00%	118 46,09%	63 24,61%	13 5,08%	37 14,45%	256 100%

Tableau 83 : Formation qualifiante 1^{ère} année (SEGPA)
(GARÇONS)
Affectation à la rentrée 2008

Établissement	Formation qualifiante 2	Admission en LP	Pôle insertion	Divers	Total
CHÂTEAU <i>Bercé</i>	0,00% ⁴	100,00%	0,00%	0,00%	4 100%
LE MANS <i>La Madeleine</i>	0,00% ⁶	100,00%	0,00%	0,00%	6 100%
TOTAL	0 0,00%	10 100,00%	0 0,00%	0 0,00%	10 100%

Tableau 84 : Formation qualifiante 1^{ère} année (SEGPA)
(FILLES)
Affectation à la rentrée 2008

Établissement	Formation qualifiante 2	Admission en LP	Pôle insertion	Divers	Total
CHÂTEAU <i>Bercé</i>	0,00% ²	100,00%	0,00%	0,00%	2 100%
LE MANS <i>La Madeleine</i>	0,00%	0,00%	0,00%	0,00%	0 100%
TOTAL	0 0,00%	2 100,00%	0 0,00%	0 0,00%	2 100%

Tableau 85 : Formation qualifiante 1^{ère} année (SEGPA)
(GARÇONS + FILLES)
Affectation à la rentrée 2008

Établissement	Formation qualifiante 2	Admission en LP	Pôle insertion	Divers	Total
CHÂTEAU <i>Bercé</i>	0 0,00%	6 100,00%	0 0,00%	0 0,00%	6 100%
LE MANS <i>La Madeleine</i>	0 0,00%	6 100,00%	0 0,00%	0 0,00%	6 100%
TOTAL	0 0,00%	12 100,00%	0 0,00%	0 0,00%	12 100%

Tableau 86 : Formation qualifiante 2^{ème} année (SEGPA)
(GARÇONS)
Affectation à la rentrée 2008

Établissement	Redoublement	LP	Pôle insertion	Divers	Total
CHÂTEAU <i>Bercé</i>	0,00%	0,00%	0,00%	4 100,00%	4 100%
LE MANS <i>La Madeleine</i>	0,00%	0,00%	0,00%	6 100,00%	6 100%
TOTAL	0 0,00%	0 0,00%	0 0,00%	10 100,00%	10 100%

Tableau 87 : Formation qualifiante 2^{ème} année (SEGPA)
(FILLES)
Affectation à la rentrée 2008

Établissement	Redoublement	LP	Pôle insertion	Divers	Total
CHÂTEAU <i>Bercé</i>	0,00%	0,00%	0,00%	2 100,00%	2 100%
LE MANS <i>La Madeleine</i>	0,00%	0,00%	0,00%	0,00%	0 100%
TOTAL	0 0,00%	0 0,00%	0 0,00%	2 100,00%	2 100%

Tableau 88 : Formation qualifiante 2^{ème} année (SEGPA)
(GARÇONS + FILLES)
Affectation à la rentrée 2008

Établissement	Redoublement	LP	Pôle insertion	Divers	Total
CHÂTEAU <i>Bercé</i>	0,00%	0,00%	0,00%	6 100,00%	6 100%
LE MANS <i>La Madeleine</i>	0,00%	0,00%	0,00%	6 100,00%	6 100%
TOTAL	0 0,00%	0 0,00%	0 0,00%	6 100,00%	12 100%

APRÈS LE PÔLE INSERTION

Tableau 89 : PÔLE INSERTION (GARÇONS)
Situation à la rentrée 2008
Sarthe - Enseignement public

Établissement	Maintien en pôle insertion	Retour en scolarité en lycée	Contrat d'apprentissage	Contrat de professionnalisation	Autre contrat de travail	Divers	TOTAL
ALLONNES Malraux	0,00%	5 14,71%	6 17,65%	0,00%	10 29,41%	13 38,24%	34 100%
LA FERTÉ Robert Garnier	0,00%	1 11,11%	5 55,56%	1 11,11%	1 11,11%	1 11,11%	9 100%
LA FLÈCHE Ampère	0,00%	1 14,29%	2 28,57%	0,00%	0 0,00%	4 57,14%	7 100%
LE MANS Funay	1 1,69%	17 28,81%	10 16,95%	0 0,00%	4 6,78%	27 45,76%	59 100%
LE MANS Le Mans Sud	0,00%	6 26,09%	6 26,09%	3 13,04%	3 13,04%	5 21,74%	23 100%
LE MANS Val d'Huisne	4 23,53%	4 23,53%	0,00%	2 11,76%	2 11,76%	5 29,41%	17 100%
LE MANS Washington	0,00%	3 37,50%	2 25,00%	1 12,50%	0,00%	2 25,00%	8 100%
SABLÉ Cros	0,00%	3 33,33%	0,00%	1 11,11%	0,00%	5 55,56%	9 100%
SAINT CALAIS Rondeau	0,00%	1 33,33%	0,00%	0,00%	2 66,67%	0,00%	3 100%
TOTAL SARTHE	5 3,70%	36 26,67%	25 18,52%	8 5,93%	12 8,89%	49 36,30%	135 100%

Tableau 90 : PÔLE INSERTION (FILLES)
Situation à la rentrée 2008
Sarthe - Enseignement public

Établissement	Maintien en pôle insertion	Retour en scolarité en lycée	Contrat d'apprentissage	Contrat de professionnalisation	Autre contrat de travail	Divers	TOTAL
ALLONNES Malraux	0,00%	5 11,90%	4 9,52%	1 2,38%	6 14,29%	26 61,90%	42 100%
LA FERTÉ Robert Garnier	1 7,69%	1 7,69%	7 53,85%	0 0,00%	2 15,38%	2 15,38%	13 100%
LA FLÈCHE Ampère	0 0,00%	0 0,00%	0 0,00%	0 0,00%	2 40,00%	3 60,00%	5 100%
LE MANS Funay	2 6,45%	5 16,13%	3 9,68%	0 0,00%	2 6,45%	19 61,29%	31 100%
LE MANS Le Mans Sud	4 16,67%	4 16,67%	6 25,00%	0,00%	3 12,50%	7 29,17%	24 100%
LE MANS Val d'Huisne	5 55,56%	1 11,11%	0,00%	1 11,11%	1 11,11%	1 11,11%	9 100%
LE MANS Washington	0,00%	4 100,00%	0,00%	0,00%	0,00%	0,00%	4 100%
SABLÉ Cros	0,00%	9 0,00%	0,00%	0,00%	0,00%	7 0,00%	16 100%
SAINT CALAIS Rondeau	0,00%	1 0,00%	0,00%	0,00%	0,00%	0,00%	1 100%
TOTAL SARTHE	12 11,65%	25 24,27%	16 15,53%	1 0,97%	10 9,71%	39 37,86%	103 100%

Tableau 91 : PÔLE INSERTION (GARÇONS + FILLES)

Situation à la rentrée 2008

Sarthe, Enseignement public

Établissement	Maintien en pôle insertion	Retour en scolarité en lycée	Contrat d'apprentissage		Contrat de professionnalisation	Autre contrat de travail	Divers	TOTAL
ALLONNES Malraux	0 0,00%	10 13,16%	10 13,16%		1 1,32%	16 21,05%	39 51,32%	76 100%
LA FERTÉ Robert Garnier	1 4,55%	2 9,09%	12 54,55%		1 4,55%	3 13,64%	3 13,64%	22 100%
LA FLÈCHE Ampère	0 0,00%	1 8,33%	2 16,67%		0 0,00%	2 16,67%	7 58,33%	12 100%
LE MANS Funay	3 3,33%	22 24,44%	13 14,44%		0 0,00%	6 6,67%	46 51,11%	90 100%
LE MANS Le Mans Sud	4 8,51%	10 21,28%	12 25,53%		3 6,38%	6 12,77%	12 25,53%	47 100%
LE MANS Val d'Huisne	9 34,62%	5 19,23%	0 0,00%		3 11,54%	3 11,54%	6 23,08%	26 100%
LE MANS Washington	0 0,00%	7 58,33%	2 16,67%		1 8,33%	0 0,00%	2 16,67%	12 100%
SABLÉ Cros	0 0,00%	12 48,00%	0 0,00%		1 4,00%	0 0,00%	12 48,00%	25 100%
SAINT CALAIS Rondeau	0 0,00%	2 50,00%	0 0,00%		0 0,00%	2 50,00%	0 0,00%	4 100%
TOTAL SARTHE	17 7,14%	61 25,63%	41 17,23%		9 3,78%	22 9,24%	88 36,97%	238 100%

TOTAL SARTHE 2007	15	4,79%	64	20,45%	57	18,21%		0,00%	51	16,29%	15	4,79%	111	35,46%	313	100%
TOTAL SARTHE 2006	23	7,14%	76	23,60%	47	14,60%		0,00%	40	12,42%	6	1,86%	130	40,37%	322	100%
TOTAL SARTHE 2005	17	6,83%	57	22,89%	27	10,84%		0,00%	17	6,83%	8	3,21%	123	49,40%	249	100%
TOTAL SARTHE 2004	9	6,47%	30	21,58%	21	15,11%		0,00%	13	9,35%	2	1,44%	64	46,04%	139	100%
TOTAL SARTHE 2003	17	11,56%	24	16,33%	26	17,69%	3	2,04%	14	9,52%	0	0,00%	63	42,86%	147	100%
TOTAL SARTHE 2002	13	9,49%	18	13,14%	38	27,74%	6	4,38%	10	7,30%	1	0,73%	51	37,23%	137	100%
TOTAL SARTHE 2001	1	0,50%	12	6,03%	48	24,12%	3	1,51%	18	9,05%	56	28,14%	61	30,65%	199	100%
TOTAL SARTHE 2000	11	8,53%	10	7,75%	24	18,60%	9	6,98%	15	11,63%	3	2,33%	57	44,19%	129	100%
TOTAL SARTHE 1999	6	3,97%	13	8,61%	37	24,50%	4	2,65%	25	16,56%	3	1,99%	63	41,72%	151	100%
TOTAL SARTHE 1998	8	4,71%	12	7,06%	43	25,29%	6	3,53%	25	14,71%	1	0,59%	75	44,12%	170	100%
TOTAL SARTHE 1997	9	4,86%	4	2,16%	44	23,78%	2	1,08%	14	7,57%	1	0,54%	111	60,00%	185	100%
TOTAL SARTHE 1996	7	4,52%	10	6,45%	32	20,65%	1	0,65%	12	7,74%	2	1,29%	90	58,06%	155	100%
TOTAL SARTHE 1995	10	6,94%	7	4,86%	36	25,00%			12	8,33%	2	1,39%	77	53,47%	144	100%
TOTAL SARTHE 1994	6	4,55%	14	10,61%	50	37,88%	1	0,76%	3	2,27%	2	1,52%	56	42,42%	132	100%

LYCÉES PROFESSIONNELS

APRÈS LA TROISIÈME PVP
APRÈS LA TROISIÈME D'INSERTION
APRÈS LA TROISIÈME AGRICOLE

Tableau 92 : 3^{ème} agricole - GARÇONS
Affectation rentrée 2008

Établissement	2 ^{de} pro. 1 ^{ère} année CAP	2 ^{de} gén. et tech.	Redoublement	Apprentissage	Divers	TOTAL
BRETTE <i>Provots</i>	1 25,00%	0 0,00%	0 0,00%	2 50,00%	1 25,00%	4 100%
TOTAL SARTHE	1 25,00%	0 0,00%	0 0,00%	2 50,00%	1 25,00%	4 100%

Tableau 93 : 3^{ème} agricole - FILLES
Affectation rentrée 2008

Établissement	2 ^{de} pro. 1 ^{ère} année CAP	2 ^{de} gén. et tech.	Redoublement	Apprentissage	Divers	TOTAL
BRETTE <i>Provots</i>	5 41,67%	1 8,33%	0 0,00%	3 25,00%	3 25,00%	12 100%
TOTAL SARTHE	5 41,67%	1 8,33%	0 0,00%	3 25,00%	3 25,00%	12 100%

Tableau 94 : 3^{ème} agricole - GARÇONS + FILLES
Affectation rentrée 2008

Établissement	2 ^{de} pro. 1 ^{ère} année CAP	2 ^{de} gén. et tech.	Redoublement	Apprentissage	Divers	TOTAL
BRETTE <i>Provots</i>	6 37,50%	1 6,25%	0 0,00%	5 31,25%	4 25,00%	16 100%
TOTAL SARTHE	6 37,50%	1 6,25%	0 0,00%	5 31,25%	4 25,00%	16 100%

Tableau 95 : 3^{ème} insertion - GARÇONS

Affectation rentrée 2008

Établissement	2 ^{de} professionnelle 1 ^{ère} année CAP	2 ^{de} générale et techno.	Apprentissage	Divers	TOTAL
LE MANS <i>Maroc</i>	2 20,00%	0 0,00%	5 50,00%	3 30,00%	10 100%
TOTAL SARTHE	2 20,00%	0 0,00%	5 50,00%	3 30,00%	10 100%

Tableau 96 : 3^{ème} insertion - FILLES

Affectation rentrée 2008

Établissement	2 ^{de} professionnelle 1 ^{ère} année CAP	2 ^{de} générale et techno.	Apprentissage	Divers	TOTAL
LE MANS <i>Maroc</i>	3 60,00%	0 0,00%	0 0,00%	2 40,00%	5 100%
TOTAL SARTHE	3 60,00%	0 0,00%	0 0,00%	2 40,00%	5 100%

Tableau 97 : 3^{ème} insertion - GARÇONS + FILLES

Affectation rentrée 2008

Établissement	2 ^{de} professionnelle 1 ^{ère} année CAP	2 ^{de} générale et techno.	Apprentissage	Divers	TOTAL
LE MANS <i>Maroc</i>	5 33,33%	0 0,00%	5 33,33%	5 33,33%	15 100%
TOTAL SARTHE	5 33,33%	0 0,00%	5 33,33%	5 33,33%	15 100%

Tableau 98 : 3^{ème} préparatoire à la voie professionnelle - GARÇONS
Affectation rentrée 2008

Établissement	2 ^{de} professionnelle 1 ^{ère} année CAP	2 ^{de} générale et techno.	Redoublement	Apprentissage	Divers	TOTAL
ARNAGE <i>Chappe</i>	32 71,11%	0,00%	0,00%	5 11,11%	8 17,78%	45 100%
CHÂTEAU <i>Leclerc</i>	23 85,19%	0,00%	0,00%	4 14,81%	0,00%	27 100%
LA FERTÉ <i>Garnier</i>	14 77,78%	0,00%	0,00%	3 16,67%	1 5,56%	18 100%
LA FLÈCHE <i>Ampère</i>	36 81,82%	0,00%	0,00%	1 2,27%	7 15,91%	44 100%
LE MANS <i>Funay-Boucher</i>	29 65,91%	0,00%	0,00%	7 15,91%	8 18,18%	44 100%
LE MANS <i>Washington</i>	12 85,71%	0,00%	0,00%	2 14,29%	0,00%	14 100%
LP MAMERS	29 78,38%	0,00%	0,00%	5 13,51%	3 8,11%	37 100%
SABLÉ <i>Cros</i>	10 62,50%	0,00%	0,00%	4 25,00%	2 12,50%	16 100%
TOTAL SARTHE	185 75,51%	0 0,00%	0 0,00%	31 12,65%	29 11,84%	245 100%

Tableau 99 : 3^{ème} préparatoire à la voie professionnelle - FILLES
Affectation rentrée 2008

Établissement	2 ^{de} professionnelle 1 ^{ère} année CAP	2 ^{de} générale et techno.	Redoublement	Apprentissage	Divers	TOTAL
ARNAGE <i>Chappe</i>	2 100,00%	0,00%	0,00%	0,00%	0,00%	2 100%
CHÂTEAU <i>Leclerc</i>	14 77,78%	0,00%	0,00%	2 11,11%	2 11,11%	18 100%
LA FERTÉ <i>Garnier</i>	3 100,00%	0,00%	0,00%	0,00%	0,00%	3 100%
LA FLÈCHE <i>Ampère</i>	24 85,71%	0,00%	0,00%	0,00%	4 14,29%	28 100%
LE MANS <i>Funay-Boucher</i>	0,00%	0,00%	0,00%	1 33,33%	2 66,67%	3 100%
LE MANS <i>Washington</i>	2 66,67%	0,00%	0,00%	1 33,33%	0,00%	3 100%
LP MAMERS	8 72,73%	0,00%	0,00%	0,00%	3 27,27%	11 100%
SABLÉ <i>Cros</i>	5 71,43%	0,00%	0,00%	2 28,57%	0,00%	7 100%
TOTAL SARTHE	58 77,33%	0 0,00%	0 0,00%	6 8,00%	11 14,67%	75 100%

Tableau 100 : 3^{ème} préparatoire à la voie professionnelle - GARÇONS + FILLES
Affectation rentrée 2008

Établissement	2 ^{de} professionnelle 1 ^{ère} année CAP	2 ^{de} générale et techno.	Redoublement	Apprentissage	Divers	TOTAL
ARNAGE <i>Chappe</i>	34 72,34%	0 0,00%	0 0,00%	5 10,64%	8 17,02%	47 100%
CHÂTEAU <i>Leclerc</i>	37 82,22%	0 0,00%	0 0,00%	6 13,33%	2 4,44%	45 100%
LA FERTÉ <i>Garnier</i>	17 80,95%	0 0,00%	0 0,00%	3 14,29%	1 4,76%	21 100%
LA FLÈCHE <i>Ampère</i>	60 83,33%	0 0,00%	0 0,00%	1 1,39%	11 15,28%	72 100%
LE MANS <i>Funay-Boucher</i>	29 61,70%	0 0,00%	0 0,00%	8 17,02%	10 21,28%	47 100%
LE MANS <i>Washington</i>	14 82,35%	0 0,00%	0 0,00%	3 17,65%	0 0,00%	17 100%
LP MAMERS	37 77,08%	0 0,00%	0 0,00%	5 10,42%	6 12,50%	48 100%
SABLÉ <i>Cros</i>	15 65,22%	0 0,00%	0 0,00%	6 26,09%	2 8,70%	23 100%
TOTAL SARTHE	243 75,94%	0 0,00%	0 0,00%	37 11,56%	40 12,50%	320 100%

APRÈS LE BEP
APRÈS LE CAP

Tableau 101 : SECONDE PROFESSIONNELLE BÂTIMENT (ou 1ère année CAP) - GARÇONS

Affectation rentrée 2008

Établissement	Term. BEP ou CAP	Redoublement	Autre BEP ou CAP	Apprentissage	Emploi stage	Autre	TOTAL
CHANGÉ EREA	12 85,71%	1 7,14%	0,00%	1 7,14%	0,00%	0,00%	14 100%
CHÂTEAU Leclerc	6 60,00%	0,00%	1 10,00%	3 30,00%	0,00%	0,00%	10 100%
LE MANS Funay-Boucher	123 90,44%	0,00%	0,00%	6 4,41%	7 5,15%	0,00%	136 100%
MAMERS	11 100,00%	0,00%	0,00%	0,00%	0,00%	0,00%	11 100%
SABLÉ Cros	26 100,00%	0,00%	0,00%	0,00%	0,00%	0,00%	26 100%
TOTAL SARTHE	166 84,26%	0 0,00%	1 0,51%	9 4,57%	7 3,55%	0 0,00%	197 100%

Tableau 102 : SECONDE PROFESSIONNELLE BÂTIMENT (ou 1ère année CAP) - FILLES

Affectation rentrée 2008

Établissement	Term. BEP ou CAP	Redoublement	Autre BEP ou CAP	Apprentissage	Emploi stage	Autre	TOTAL
CHANGÉ EREA	2 0,00%	0,00%	0,00%	0,00%	0,00%	0,00%	2 100%
CHÂTEAU Leclerc	0,00%	0,00%	0,00%	0,00%	0,00%	0,00%	0 100%
LE MANS Funay-Boucher	14 100,00%	0,00%	0,00%	0,00%	0,00%	0,00%	14 100%
MAMERS	0,00%	0,00%	0,00%	0,00%	0,00%	0,00%	0 100%
SABLÉ Cros	0,00%	0,00%	0,00%	0,00%	0,00%	0,00%	0 100%
TOTAL SARTHE	14 87,50%	0 0,00%	0 0,00%	0 0,00%	0 0,00%	0 0,00%	16 100%

Tableau 103 : SECONDE PROFESSIONNELLE BÂTIMENT (ou 1ère année CAP) - GARÇONS + FILLES

Affectation rentrée 2008

Établissement	Term. BEP ou CAP	Redoublement	Autre BEP ou CAP	Apprentissage	Emploi stage	Autre	TOTAL
CHANGÉ EREA	14 87,50%	1 6,25%	0 0,00%	1 6,25%	0 0,00%	0 0,00%	16 100%
CHÂTEAU Leclerc	6 60,00%	0 0,00%	1 10,00%	3 30,00%	0 0,00%	0 0,00%	10 100%
LE MANS Funay-Boucher	137 91,33%	0 0,00%	0 0,00%	6 4,00%	7 4,67%	0 0,00%	150 100%
MAMERS	11 100,00%	0 0,00%	0 0,00%	0 0,00%	0 0,00%	0 0,00%	11 100%
SABLÉ Cros	26 100,00%	0 0,00%	0 0,00%	0 0,00%	0 0,00%	0 0,00%	26 100%
TOTAL SARTHE	194 91,08%	1 0,47%	1 0,47%	10 4,69%	7 3,29%	0 0,00%	213 100%

Tableau 104 : SECONDE PROFESSIONNELLE INDUSTRIE (ou 1ère année CAP) - GARÇONS

Affectation rentrée 2008

Établissement	Term. BEP ou CAP	Redoublement	Autre BEP ou CAP	Apprentissage	Emploi stage	Autre	TOTAL
ARNAGE <i>Chappe</i>	58 78,38%	0,00%	5 6,76%	5 6,76%	1 1,35%	5 6,76%	74 100%
CHANGÉ <i>EREA</i>	8 100,00%	0,00%	0,00%	0,00%	0,00%	0,00%	8 100%
CHÂTEAU <i>Leclerc</i>	38 97,44%	0,00%	1 2,56%	0,00%	0,00%	0,00%	39 100%
LA FERTÉ <i>Garnier</i>	48 80,00%	0,00%	1 1,67%	5 8,33%	0,00%	6 10,00%	60 100%
LA FLÈCHE <i>Ampère</i>	69 79,31%	1 1,15%	3 3,45%	3 3,45%	3 3,45%	8 9,20%	87 100%
LE MANS <i>Funay-Boucher</i>	1 0,00%	0,00%	0,00%	0,00%	0,00%	2 0,00%	3 100%
LE MANS <i>Le Mans Sud</i>	104 82,54%	2 1,59%	4 3,17%	4 3,17%	0,00%	12 9,52%	126 100%
LE MANS <i>Washington</i>	40 83,33%	0,00%	5 10,42%	0,00%	0,00%	3 6,25%	48 100%
MAMERS	8 100,00%	0,00%	0,00%	0,00%	0,00%	0,00%	8 100%
SABLÉ <i>Cros</i>	44 93,62%	0,00%	2 4,26%	1 2,13%	0,00%	0,00%	47 100%
SAINT-CALAIS <i>Rondeau</i>	18 85,71%	1 4,76%	0,00%	0,00%	2 9,52%	0,00%	21 100%
TOTAL SARTHE	370 84,28%	4 0,91%	16 3,64%	13 2,96%	5 1,14%	31 7,06%	439 100%

Tableau 105 : SECONDE PROFESSIONNELLE INDUSTRIE (ou 1ère année CAP) - FILLES

Affectation rentrée 2008

Établissement	Term. BEP ou CAP	Redoublement	Autre BEP ou CAP	Apprentissage	Emploi stage	Autre	TOTAL
ARNAGE <i>Chappe</i>	1 0,00%	0 0,00%	0 0,00%	1 0,00%	0,00%	0 0,00%	2 0,00%
CHANGÉ <i>EREA</i>	0 0,00%	0 0,00%	0 0,00%	0,00%	0,00%	0,00%	0 0,00%
CHÂTEAU <i>Leclerc</i>	14 66,67%	0 0,00%	5 23,81%	1 4,76%	1 4,76%	0,00%	21 100%
LA FERTÉ <i>Garnier</i>	1 0,00%	0 0,00%	0,00%	0,00%	0,00%	0,00%	1 100%
LA FLÈCHE <i>Ampère</i>	3 60,00%	1 20,00%	1 20,00%	0,00%	0,00%	0,00%	5 100%
LE MANS <i>Funay-Boucher</i>	0,00%	0 0,00%	0,00%	0,00%	0,00%	0,00%	0 100%
LE MANS <i>Le Mans Sud</i>	5 100,00%	0 0,00%	0 0,00%	0,00%	0,00%	0,00%	5 100%
LE MANS <i>Washington</i>	0,00%	0 0,00%	0 0,00%	0,00%	0,00%	0,00%	0 100%
MAMERS	0,00%	0 0,00%	0 0,00%	0,00%	0,00%	0,00%	0 100%
SABLÉ <i>Cros</i>	2 0,00%	0 0,00%	0 0,00%	0,00%	0,00%	0,00%	2 100%
SAINT-CALAIS <i>Rondeau</i>	0,00%	0 0,00%	0,00%	0,00%	0,00%	0 0,00%	0 100%
TOTAL SARTHE	25 73,53%	1 2,94%	6 17,65%	1 2,94%	1 2,94%	0 0,00%	34 100%

Tableau 106 : SECONDE PROFESSIONNELLE INDUSTRIE (ou 1ère année CAP) - GARÇONS + FILLES

Affectation rentrée 2008

Établissement	Term. BEP ou CAP	Redoublement	Autre BEP ou CAP	Apprentissage	Emploi stage	Autre	TOTAL
ARNAGE <i>Chappe</i>	59 77,63%	0 0,00%	5 6,58%	6 7,89%	1 1,32%	5 6,58%	76 100%
CHANGÉ <i>EREA</i>	8 100,00%	0 0,00%	0 0,00%	0 0,00%	0 0,00%	0 0,00%	8 100%
CHÂTEAU <i>Leclerc</i>	52 86,67%	0 0,00%	6 10,00%	1 1,67%	1 1,67%	0 0,00%	60 100%
LA FERTÉ <i>Garnier</i>	49 80,33%	0 0,00%	1 1,64%	5 8,20%	0 0,00%	6 9,84%	61 100%
LA FLÈCHE <i>Ampère</i>	72 78,26%	2 2,17%	4 4,35%	3 3,26%	3 3,26%	8 8,70%	92 100%
LE MANS <i>Funay-Boucher</i>	1 0,00%	0 0,00%	0 0,00%	0 0,00%	0 0,00%	2 0,00%	3 100%
LE MANS <i>Le Mans Sud</i>	109 83,21%	2 1,53%	4 3,05%	4 3,05%	0 0,00%	12 9,16%	131 100%
LE MANS <i>Washington</i>	40 83,33%	0 0,00%	5 10,42%	0 0,00%	0 0,00%	3 6,25%	48 100%
MAMERS	8 100,00%	0 0,00%	0 0,00%	0 0,00%	0 0,00%	0 0,00%	8 100%
SABLÉ <i>Cros</i>	46 93,88%	0 0,00%	2 4,08%	1 2,04%	0 0,00%	0 0,00%	49 100%
SAINT-CALAIS <i>Rondeau</i>	18 85,71%	1 4,76%	0 0,00%	0 0,00%	2 9,52%	0 0,00%	21 100%
TOTAL SARTHE	395 83,51%	5 1,06%	22 4,65%	14 2,96%	6 1,27%	31 6,55%	473 100%

Tableau 107 : SECONDE PROFESSIONNELLE TERTIAIRE-SERVICES (ou 1ère année CAP) - GARÇONS
Affectation rentrée 2008

Établissement	Term. BEP ou CAP	Redoublement	Autre BEP ou CAP	Apprentissage	Emploi stage	Autre	TOTAL
CHANGÉ <i>EREA</i>							
CHÂTEAU <i>Leclerc</i>	14 93,33%	0,00%	0,00%	1 6,67%	0,00%	0,00%	15 100%
LA FERTÉ <i>Garnier</i>	7 77,78%	0,00%	2 22,22%	0,00%	0,00%	0,00%	9 100%
LA FLÈCHE <i>Ampère</i>	4 66,67%	1 0,00%	1 0,00%	0,00%	0,00%	0,00%	6 100%
LE MANS <i>Funay-Boucher</i>	34 91,89%	1 2,70%	0,00%	1 2,70%	0,00%	1 2,70%	37 100%
LE MANS <i>Le Mans Sud</i>	28 75,68%	0,00%	1 2,70%	1 2,70%	0,00%	7 18,92%	37 100%
LE MANS <i>Washington</i>	11 68,75%	0,00%	3 18,75%	0,00%	0,00%	2 12,50%	16 100%
MAMERS	19 95,00%	0,00%	0,00%	0,00%	0,00%	1 5,00%	20 100%
SABLÉ <i>Cros</i>	44 93,62%	0,00%	2 4,26%	1 2,13%	0,00%	0,00%	47 100%
SAINT-CALAIS <i>Rondeau</i>	25 71,43%	0,00%	6 17,14%	3 8,57%	0,00%	1 2,86%	35 100%
TOTAL SARTHE	186 83,78%	2 0,90%	15 6,76%	7 3,15%	0 0,00%	12 5,41%	222 100%

Tableau 108 : SECONDE PROFESSIONNELLE TERTIAIRE-SERVICES (ou 1ère année CAP) - FILLES
Affectation rentrée 2008

Établissement	Term. BEP ou CAP	Redoublement	Autre BEP ou CAP	Apprentissage	Emploi stage	Autre	TOTAL
CHANGÉ <i>EREA</i>	9 100,00%	0,00%	0,00%	0,00%	0,00%	0,00%	9 100%
CHÂTEAU <i>Leclerc</i>	76 90,48%	1 1,19%	0,00%	3 3,57%	1 1,19%	3 3,57%	84 100%
LA FERTÉ <i>Garnier</i>	23 100,00%	0,00%	0,00%	0,00%	0,00%	0,00%	23 100%
LA FLÈCHE <i>Ampère</i>	31 75,61%	2 4,88%	2 4,88%	0,00%	3 7,32%	3 7,32%	41 100%
LE MANS <i>Funay-Boucher</i>	114 87,02%	0,00%	3 2,29%	5 3,82%	1 0,76%	8 6,11%	131 100%
LE MANS <i>Le Mans Sud</i>	51 83,61%	0,00%	0,00%	3 4,92%	0,00%	7 11,48%	61 100%
LE MANS <i>Washington</i>	38 79,17%	1 2,08%	8 16,67%	0,00%	0,00%	1 2,08%	48 100%
MAMERS	28 82,35%	1 2,94%	0,00%	1 2,94%	0,00%	4 11,76%	34 100%
SABLÉ <i>Cros</i>	9 75,00%	0,00%	0,00%	3 25,00%	0,00%	0,00%	12 100%
SAINT-CALAIS <i>Rondeau</i>	9 45,00%	0,00%	5 25,00%	1 5,00%	3 15,00%	2 10,00%	20 100%
TOTAL SARTHE	388 83,80%	5 1,08%	18 3,89%	16 3,46%	8 1,73%	28 6,05%	463 100%

Tableau 109 : SECONDE PROFESSIONNELLE TERTIAIRE-SERVICES (ou 1ère année CAP) - GARÇONS + FILLES
Affectation rentrée 2008

Établissement	Term. BEP ou CAP	Redoublement	Autre BEP ou CAP	Apprentissage	Emploi stage	Autre	TOTAL
CHANGÉ <i>EREA</i>	9 100,00%	0,00%	0,00%	0,00%	0,00%	0,00%	9 100%
CHÂTEAU <i>Leclerc</i>	90 90,91%	1 1,01%	0 0,00%	4 4,04%	1 1,01%	3 3,03%	99 100%
LA FERTÉ <i>Garnier</i>	30 93,75%	0 0,00%	2 6,25%	0 0,00%	0 0,00%	0 0,00%	32 100%
LA FLÈCHE <i>Ampère</i>	35 74,47%	3 6,38%	3 6,38%	0 0,00%	3 6,38%	3 6,38%	47 100%
LE MANS <i>Funay-Boucher</i>	148 88,10%	1 0,60%	3 1,79%	6 3,57%	1 0,60%	9 5,36%	168 100%
LE MANS <i>Le Mans Sud</i>	79 80,61%	0 0,00%	1 1,02%	4 4,08%	0 0,00%	14 14,29%	98 100%
LE MANS <i>Washington</i>	49 76,56%	1 1,56%	11 17,19%	0 0,00%	0 0,00%	3 4,69%	64 100%
MAMERS	47 87,04%	1 1,85%	0 0,00%	1 1,85%	0 0,00%	5 9,26%	54 100%
SABLÉ <i>Cros</i>	53 89,83%	0 0,00%	2 3,39%	4 6,78%	0 0,00%	0 0,00%	59 100%
SAINT-CALAIS <i>Rondeau</i>	34 61,82%	0 0,00%	11 20,00%	4 7,27%	3 5,45%	3 5,45%	55 100%
TOTAL SARTHE	574 83,80%	7 1,02%	33 4,82%	23 3,36%	8 1,17%	40 5,84%	685 100%

Tableau 110 : SECONDE PROFESSIONNELLE AGRICOLE - GARÇONS

Affectation rentrée 2008

Établissement	Term. BEP ou CAP	Redoublement	Autre BEP ou CAP	Apprentissage	Emploi stage	Autre	TOTAL
BRETTE <i>Provots</i>	21 87,50%	0 0,00%	0 0,00%	2 8,33%	0 0,00%	1 4,17%	24 100%
ROUILLON <i>La Germinière</i>	24 100,00%	0 0,00%	0 0,00%	0 0,00%	0 0,00%	0 0,00%	24 100%
TOTAL SARTHE	45 93,75%	0 0,00%	0 0,00%	2 4,17%	0 0,00%	1 2,08%	48 100%

Tableau 111 : SECONDE PROFESSIONNELLE AGRICOLE - FILLES

Affectation rentrée 2008

Établissement	Term. BEP ou CAP	Redoublement	Autre BEP ou CAP	Apprentissage	Emploi stage	Autre	TOTAL
BRETTE <i>Provots</i>	36 65,45%	3 5,45%	1 1,82%	8 14,55%	0 0,00%	7 12,73%	55 100%
ROUILLON <i>La Germinière</i>	3 100,00%	0 0,00%	0 0,00%	0 0,00%	0 0,00%	0 0,00%	3 100%
TOTAL SARTHE	39 67,24%	3 5,17%	1 1,72%	8 13,79%	0 0,00%	7 12,07%	58 100%

Tableau 112 : SECONDE PROFESSIONNELLE AGRICOLE - GARÇONS + FILLES

Affectation rentrée 2008

Établissement	Term. BEP ou CAP	Redoublement	Autre BEP ou CAP	Apprentissage	Emploi stage	Autre	TOTAL
BRETTE <i>Provots</i>	57 72,15%	3 3,80%	1 1,27%	10 12,66%	0 0,00%	8 10,13%	79 100%
ROUILLON <i>La Germinière</i>	27 100,00%	0 0,00%	0 0,00%	0 0,00%	0 0,00%	0 0,00%	27 100%
TOTAL SARTHE	84 79,25%	3 2,83%	1 0,94%	10 9,43%	0 0,00%	8 7,55%	106 100%

Tableau 113 : TOTAL TERMINALES BEP ET CAP - GARÇONS

Affectation rentrée 2008

Établissement	F.C. M.C.	1 ^{ère} pro.	1 ^{ère} adapt.	1 ^{ère} générale ou techno ou 1 ^{ère} BTA	Redoublement	Autre BEP	Apprentissage	Emploi stage	Autre	TOTAL
ARNAGE <i>Chappe</i>	0,00%	35 46,67%	0,00%	0,00%	5 6,67%	5 6,67%	13 17,33%	5 6,67%	12 16,00%	75 100%
BRETTE <i>Provots</i>	0,00%	3 42,86%	0,00%	0,00%	0,00%	0,00%	0,00%	0,00%	4 57,14%	7 100%
CHANGÉ <i>EREA</i>	0,00%	0,00%	0,00%	0,00%	0,00%	0,00%	5 27,78%	8 44,44%	5 27,78%	18 100%
CHÂTEAU <i>Leclerc</i>	0,00%	33 54,10%	2 3,28%	0,00%	3 4,92%	2 3,28%	4 6,56%	5 8,20%	12 19,67%	61 100%
LA FERTÉ <i>Garnier</i>	0,00%	29 41,43%	4 5,71%	0,00%	2 2,86%	4 5,71%	3 4,29%	2 2,86%	26 37,14%	70 100%
LA FLECHE <i>Ampère</i>	0,00%	55 63,22%	9 10,34%	0,00%	2 2,30%	0,00%	2 2,30%	6 6,90%	13 14,94%	87 100%
LE MANS <i>Funay-H.Boucher</i>	6 3,80%	55 34,81%	0,00%	0,00%	7 4,43%	4 2,53%	27 17,09%	5 3,16%	54 34,18%	158 100%
LE MANS <i>Le Mans Sud</i>	12 8,96%	54 40,30%	11 8,21%	0,00%	6 4,48%	4 2,99%	1 0,75%	1 0,75%	45 33,58%	134 100%
LE MANS <i>Washington</i>	0,00%	33 50,77%	5 7,69%	0,00%	7 10,77%	0,00%	5 7,69%	0,00%	15 23,08%	65 100%
MAMERS	0,00%	20 47,62%	0,00%	3 7,14%	1 2,38%	2 4,76%	2 4,76%	3 7,14%	11 26,19%	42 100%
ROUILLON <i>La Germinière</i>	0,00%	18 66,67%	0,00%	0,00%	1 3,70%	0,00%	7 25,93%	0,00%	1 3,70%	27 100%
SABLÉ <i>Cros</i>	0,00%	20 28,57%	0,00%	0,00%	7 10,00%	18 25,71%	17 24,29%	1 1,43%	7 10,00%	70 100%
SAINT-CALAIS <i>Rondeau</i>	0,00%	21 35,00%	0,00%	0,00%	5 8,33%	3 5,00%	2 3,33%	19 31,67%	10 16,67%	60 100%
TOTAL SARTHE	18 2,06%	376 43,02%	31 3,55%	3 0,34%	46 5,26%	42 4,81%	88 10,07%	55 6,29%	215 24,60%	874 100%

Tableau 114 : TOTAL TERMINALES BEP ET CAP - FILLES

Affectation rentrée 2008

Établissement	F.C. M.C.	1 ^{ère} pro.	1 ^{ère} adapt.	1 ^{ère} générale ou techno ou 1 ^{ère} BTA	Redoublement	Autre BEP	Apprentissage	Emploi stage	Autre	TOTAL
ARNAGE <i>Chappe</i>	0,00%	0,00%	0,00%	0,00%	1 100,00%	0,00%	0,00%	0,00%	0,00%	1 100%
BRETTE <i>Provots</i>	0,00%	30 66,67%	2 4,44%	0,00%	0,00%	1 2,22%	1 2,22%	0,00%	11 24,44%	45 100%
CHANGÉ <i>EREA</i>	0,00%	0,00%	0,00%	0,00%	0,00%	0,00%	0,00%	3 0,00%	0,00%	3 0,00%
CHÂTEAU <i>Leclerc</i>	0,00%	27 31,03%	39 44,83%	0,00%	0,00%	0,00%	2 2,30%	9 10,34%	10 11,49%	87 100%
LA FERTÉ <i>Garnier</i>	0,00%	19 61,29%	0,00%	3 9,68%	0,00%	0,00%	1 3,23%	1 3,23%	7 22,58%	31 100%
LA FLECHE <i>Ampère</i>	0,00%	18 40,91%	2 4,55%	0,00%	4 9,09%	0,00%	1 2,27%	9 20,45%	10 22,73%	44 100%
LE MANS <i>Funay-H.Boucher</i>	21 14,48%	32 22,07%	14 9,66%	0,00%	0,00%	17 11,72%	20 13,79%	34 23,45%	7 4,83%	145 100%
LE MANS <i>Le Mans Sud</i>	0,00%	27 41,54%	10 15,38%	0,00%	5 7,69%	0,00%	1 1,54%	0,00%	22 33,85%	65 100%
LE MANS <i>Washington</i>	0,00%	35 61,40%	1 1,75%	0,00%	2 3,51%	0,00%	3 5,26%	8 14,04%	8 14,04%	57 100%
MAMERS	0,00%	31 65,96%	0,00%	1 2,13%	0,00%	0,00%	1 2,13%	0,00%	14 29,79%	47 100%
ROUILLON <i>La Germinière</i>	0,00%	2 50,00%	0,00%	0,00%	0,00%	0,00%	1 25,00%	0,00%	1 25,00%	4 100%
SABLÉ <i>Cros</i>	0,00%	35 100,00%	0,00%	0,00%	0,00%	0,00%	0,00%	0,00%	0,00%	35 100%
SAINT-CALAIS <i>Rondeau</i>	0,00%	3 21,43%	0,00%	0,00%	1 7,14%	4 28,57%	0,00%	6 42,86%	0,00%	14 100%
TOTAL SARTHE	21 3,63%	259 44,81%	68 11,76%	4 0,69%	13 2,25%	22 3,81%	31 5,36%	70 12,11%	90 15,57%	578 100%

Tableau 115 : TOTAL TERMINALES BEP ET CAP - GARÇONS + FILLES
Affectation rentrée 2008

Établissement	F.C. M.C.	1 ^{ère} pro.	1 ^{ère} adapt.	1 ^{ère} générale ou techno ou 1 ^{ère} BTA	Redoublement	Autre BEP	Apprentissage	Emploi stage	Autre	TOTAL
ARNAGE <i>Chappe</i>	0 0,00%	35 46,05%	0 0,00%	0 0,00%	6 7,89%	5 6,58%	13 17,11%	5 6,58%	12 15,79%	76 100%
BRETTE <i>Provots</i>	0 0,00%	33 63,46%	2 3,85%	0 0,00%	0 0,00%	1 1,92%	1 1,92%	0 0,00%	15 28,85%	52 100%
CHANGÉ <i>EREA</i>	0 0,00%	0 0,00%	0 0,00%	0 0,00%	0 0,00%	0 0,00%	5 23,81%	11 52,38%	5 23,81%	21 100%
CHÂTEAU <i>Leclerc</i>	0 0,00%	60 40,54%	41 27,70%	0 0,00%	3 2,03%	2 1,35%	6 4,05%	14 9,46%	22 14,86%	148 100%
LA FERTÉ <i>Garnier</i>	0 0,00%	48 47,52%	4 3,96%	3 2,97%	2 1,98%	4 3,96%	4 3,96%	3 2,97%	33 32,67%	101 100%
LA FLÈCHE <i>Ampère</i>	0 0,00%	73 55,73%	11 8,40%	0 0,00%	6 4,58%	0 0,00%	3 2,29%	15 11,45%	23 17,56%	131 100%
LE MANS <i>Funay-H.Boucher</i>	27 8,91%	87 28,71%	14 4,62%	0 0,00%	7 2,31%	21 6,93%	47 15,51%	39 12,87%	61 20,13%	303 100%
LE MANS <i>Le Mans Sud</i>	12 6,03%	81 40,70%	21 10,55%	0 0,00%	11 5,53%	4 2,01%	2 1,01%	1 0,50%	67 33,67%	199 100%
LE MANS <i>Washington</i>	0 0,00%	68 55,74%	6 4,92%	0 0,00%	9 7,38%	0 0,00%	8 6,56%	8 6,56%	23 18,85%	122 100%
MAMERS	0 0,00%	51 57,30%	0 0,00%	4 4,49%	1 1,12%	2 2,25%	3 3,37%	3 3,37%	25 28,09%	89 100%
ROUILLON <i>La Germinière</i>	0 0,00%	20 64,52%	0 0,00%	0 0,00%	1 3,23%	0 0,00%	8 25,81%	0 0,00%	2 6,45%	31 100%
SABLÉ <i>Cros</i>	0 0,00%	55 52,38%	0 0,00%	0 0,00%	7 6,67%	18 17,14%	17 16,19%	1 0,95%	7 6,67%	105 100%
SAINT-CALAIS <i>Rondeau</i>	0 0,00%	24 32,43%	0 0,00%	0 0,00%	6 8,11%	7 9,46%	2 2,70%	25 33,78%	10 13,51%	74 100%
TOTAL SARTHE	39 2,69%	635 43,73%	99 6,82%	7 0,48%	59 4,06%	64 4,41%	119 8,20%	125 8,61%	305 21,01%	1452 100%

Tableau 116 : TERMINALES BEP ET CAP - GARÇONS

Domaine : Bâtiment

Affectation rentrée 2008

Établissement	F.C. M.C.	1 ^{ère} pro.	1 ^{ère} adapt.	1 ^{ère} générale ou techno	Redoublement	Autre BEP	Apprentissage	Emploi stage	Autre	TOTAL
CHANGÉ <i>EREA</i>	0,00%	0,00%	0,00%	0,00%	0,00%	0,00%	3 23,08%	8 61,54%	2 15,38%	13 100%
CHÂTEAU <i>Leclerc</i>	0,00%	0,00%	0,00%	0,00%	3 21,43%	0,00%	2 14,29%	2 14,29%	7 50,00%	14 100%
LE MANS <i>Funay-H.Boucher</i>	0,00%	38 32,20%	0,00%	0,00%	7 5,93%	3 2,54%	22 18,64%	0,00%	48 40,68%	118 100%
MAMERS	0,00%	11 42,31%	0,00%	1 3,85%	1 3,85%	2 7,69%	2 7,69%	0,00%	9 34,62%	26 100%
SABLÉ <i>Cros</i>	0,00%	2 7,14%	0,00%	0,00%	0,00%	18 64,29%	4 14,29%	0,00%	4 14,29%	28 100%
TOTAL SARTHE	0 0,00%	51 25,63%	0 0,00%	1 0,50%	11 5,53%	23 11,56%	33 16,58%	10 5,03%	70 35,18%	199 100%

Tableau 117 : TERMINALES BEP ET CAP - FILLES

Domaine : Bâtiment

Affectation rentrée 2008

Établissement	F.C. M.C.	1 ^{ère} pro.	1 ^{ère} adapt.	1 ^{ère} générale ou techno	Redoublement	Autre BEP	Apprentissage	Emploi stage	Autre	TOTAL
CHANGÉ <i>EREA</i>	0 0,00%	0 0,00%	0 0,00%	0 0,00%	0 0,00%	0 0,00%	0 0,00%	0 0,00%	0 0,00%	0 100%
CHÂTEAU <i>Leclerc</i>	0 0,00%	0 0,00%	0 0,00%	0 0,00%	0 0,00%	0 0,00%	0 0,00%	0 0,00%	0 0,00%	0 100%
LE MANS <i>Funay-H.Boucher</i>	0 0,00%	3 42,86%	0,00%	0 0,00%	0 0,00%	0,00%	3 42,86%	0,00%	1 14,29%	7 100%
MAMERS	0 0,00%	1 100%	0,00%	0 0,00%	0 0,00%	0,00%	0 0,00%	0,00%	0,00%	1 100%
SABLÉ <i>Cros</i>	0 0,00%	0 0,00%	0 0,00%	0,00%	0 0,00%	0,00%	0,00%	0,00%	0,00%	0 100%
TOTAL SARTHE	0 0,00%	4 50,00%	0 0,00%	0 0,00%	0 0,00%	0 0,00%	3 37,50%	0 0,00%	1 12,50%	8 100%

Tableau 118 : TERMINALES BEP ET CAP - GARÇONS + FILLES

Domaine : Bâtiment

Affectation rentrée 2008

Établissement	F.C. M.C.	1 ^{ère} pro.	1 ^{ère} adapt.	1 ^{ère} générale ou techno	Redoublement	Autre BEP	Apprentissage	Emploi stage	Autre	TOTAL
CHANGÉ <i>EREA</i>	0 0,00%	0 0,00%	0 0,00%	0 0,00%	0 0,00%	0 0,00%	3 23,08%	8 61,54%	2 15,38%	13 100%
CHÂTEAU <i>Leclerc</i>	0 0,00%	0 0,00%	0 0,00%	0 0,00%	3 21,43%	0 0,00%	2 14,29%	2 14,29%	7 50,00%	14 100%
LE MANS <i>Funay-H.Boucher</i>	0 0,00%	41 32,80%	0 0,00%	0 0,00%	7 5,60%	3 2,40%	25 20,00%	0 0,00%	49 39,20%	125 100%
MAMERS	0 0,00%	12 44,44%	0 0,00%	1 3,70%	1 3,70%	2 7,41%	2 7,41%	0 0,00%	9 33,33%	27 100%
SABLÉ <i>Cros</i>	0 0,00%	2 7,14%	0 0,00%	0 0,00%	0 0,00%	18 64,29%	4 14,29%	0 0,00%	4 14,29%	28 100%
TOTAL SARTHE	0 0,00%	55 26,57%	0 0,00%	1 0,48%	11 5,31%	23 11,11%	36 17,39%	10 4,83%	71 34,30%	207 100%

Tableau 119 : TERMINALES BEP - GARÇONS

Domaine : Agricole

Affectation rentrée 2008

Établissement	F.C. M.C.	1 ^{ère} pro.	1 ^{ère} adapt.	1 ^{ère} BT agricole	Redoublement	Autre BEP	Apprentissage	Emploi stage	Autre	TOTAL
BRETTE <i>Provots</i>	0,00%	3 42,86%	0,00%	0,00%	0,00%	0,00%	0,00%	0,00%	4 57,14%	7 100%
ROUILLON <i>La Germinière</i>	0,00%	18 66,67%	0,00%	0,00%	1 3,70%	0,00%	7 25,93%	0,00%	1 3,70%	27 100%
TOTAL SARTHE	0 0,00%	21 61,76%	0 0,00%	0 0,00%	1 2,94%	0 0,00%	7 20,59%	0 0,00%	5 14,71%	34 100%

Tableau 120 : TERMINALES BEP - FILLES

Domaine : Agricole

Affectation rentrée 2008

Établissement	F.C. M.C.	1 ^{ère} pro.	1 ^{ère} adapt.	1 ^{ère} BT agricole	Redoublement	Autre BEP	Apprentissage	Emploi stage	Autre	TOTAL
BRETTE <i>Provots</i>	0,00%	30 66,67%	2 4,44%	0,00%	0,00%	1 2,22%	1 2,22%	0,00%	11 24,44%	45 100%
ROUILLON <i>La Germinière</i>	0,00%	2 50,00%	0,00%	0,00%	0,00%	0,00%	1 25,00%	0,00%	1 25,00%	4 100%
TOTAL SARTHE	0 0,00%	32 65,31%	2 4,08%	0 0,00%	0 0,00%	1 2,04%	2 4,08%	0 0,00%	12 24,49%	49 100%

Tableau 121 : TERMINALES BEP - GARÇONS + FILLES

Domaine : Agricole

Affectation rentrée 2008

Établissement	F.C. M.C.	1 ^{ère} pro.	1 ^{ère} adapt.	1 ^{ère} BT agricole	Redoublement	Autre BEP	Apprentissage	Emploi stage	Autre	TOTAL
BRETTE <i>Provots</i>	0 0,00%	33 63,46%	2 3,85%	0 0,00%	0 0,00%	1 1,92%	1 1,92%	0 0,00%	15 28,85%	52 100%
ROUILLON <i>La Germinière</i>	0 0,00%	20 64,52%	0 0,00%	0 0,00%	1 3,23%	0 0,00%	8 25,81%	0 0,00%	2 6,45%	31 100%
TOTAL SARTHE	0 0,00%	53 63,86%	2 2,41%	0 0,00%	1 1,20%	1 1,20%	9 10,84%	0 0,00%	17 20,48%	83 100%

Tableau 122 : TERMINALES BEP ET CAP - GARÇONS

Domaine : Industrie

Affectation rentrée 2008

Tableau 122 : TERMINALES BEP ET CAP - GARÇONS

Établissement	* F.C. M.C.	1 ^{ère} pro.	1 ^{ère} adapt.	1 ^{ère} générale ou techno	Redoublement	Autre BEP	Apprentissage	Emploi stage	Autre	TOTAL
ARNAGE <i>Chappe</i>	0,00%	35 46,67%	0,00%	0,00%	5 6,67%	5 6,67%	13 17,33%	5 6,67%	12 16,00%	75 100%
CHANGÉ <i>EREA</i>	0,00%	0,00%	0,00%	0,00%	0,00%	0,00%	2 40,00%	0,00%	3 60,00%	5 100%
CHÂTEAU <i>Leclerc</i>	0,00%	28 93,33%	0,00%	0,00%	0,00%	1 3,33%	0,00%	1 3,33%	0,00%	30 100%
LA FERTÉ <i>Garnier</i>	0,00%	23 36,51%	4 6,35%	0,00%	1 1,59%	4 6,35%	3 4,76%	2 3,17%	26 41,27%	63 100%
LA FLÈCHE <i>Ampère</i>	0,00%	49 62,82%	6 7,69%	0,00%	2 2,56%	0,00%	2 2,56%	6 7,69%	13 16,67%	78 100%
LE MANS <i>Funay-H.Boucher</i>	0,00%	0,00%	0,00%	0,00%	0,00%	0,00%	0,00%	0,00%	1 100,00%	1 100%
LE MANS <i>Le Mans Sud</i>	12 11,32%	38 35,85%	7 6,60%	0,00%	6 5,66%	4 3,77%	1 0,94%	38 35,85%	0,00%	106 100%
LE MANS <i>Washington</i>	0,00%	25 59,52%	5 11,90%	0,00%	4 9,52%	0,00%	2 4,76%	0,00%	6 14,29%	42 100%
MAMERS	0,00%	4 57,14%	0,00%	0,00%	0,00%	0,00%	0,00%	3 42,86%	0,00%	7 100%
SABLÉ <i>Cros</i>	0,00%	18 64,29%	0,00%	0,00%	3 10,71%	0,00%	5 17,86%	0,00%	2 7,14%	28 100%
SAINT-CALAIS <i>Rondeau</i>	0,00%	9 56,25%	0,00%	0,00%	1 6,25%	2 12,50%	0,00%	4 25,00%	0,00%	16 100%
TOTAL SARTHE	12 2,66%	229 50,78%	22 4,88%	0 0,00%	22 4,88%	16 3,55%	28 6,21%	59 13,08%	63 13,97%	451 100%

* F.C. : Formation complémentaire
M.C. : Mention complémentaire

Tableau 123 : TERMINALES BEP ET CAP - FILLES

Domaine : Industrie

Affectation rentrée 2008

Établissement	* F.C. M.C.	1 ^{ère} pro.	1 ^{ère} adapt.	1 ^{ère} générale ou techno	Redoublement	Autre BEP	Apprentissage	Emploi stage	Autre	TOTAL
ARNAGE <i>Chappe</i>	0,00%	0,00%	0,00%	0,00%	1 100,00%	0,00%	0,00%	0,00%	0,00%	1 100%
CHANGÉ <i>EREA</i>	0,00%	0,00%	0,00%	0,00%	0,00%	0,00%	0,00%	3 0,00%	0,00%	3 100%
CHÂTEAU <i>Leclerc</i>	0,00%	3 42,86%	0,00%	0,00%	0,00%	0,00%	0,00%	0,00%	4 57,14%	7 100%
LA FERTÉ <i>Garnier</i>	0,00%	0,00%	0,00%	0,00%	0,00%	0,00%	0,00%	0,00%	0,00%	0 100%
LA FLÈCHE <i>Ampère</i>	0,00%	2 33,33%	1 16,67%	0,00%	1 16,67%	0,00%	0,00%	1 16,67%	1 16,67%	6 100%
LE MANS <i>Funay-H.Boucher</i>	2 5,88%	8 23,53%	0,00%	0,00%	0,00%	2 5,88%	5 14,71%	15 44,12%	2 5,88%	34 100%
LE MANS <i>Le Mans Sud</i>	0,00%	0,00%	0,00%	0,00%	0,00%	0,00%	0,00%	0,00%	0,00%	0 100%
LE MANS <i>Washington</i>	0,00%	2 0,00%	0,00%	0,00%	0,00%	0,00%	0,00%	0,00%	0,00%	2 100%
MAMERS	0,00%	0,00%	0,00%	0,00%	0,00%	0,00%	0,00%	0,00%	0,00%	0 100%
SABLÉ <i>Cros</i>	0,00%	0,00%	0,00%	0,00%	0,00%	0,00%	0,00%	0,00%	0,00%	0 #DIV/0!
SAINT-CALAIS <i>Rondeau</i>	0,00%	0,00%	0,00%	0,00%	0,00%	0,00%	0,00%	0,00%	0,00%	0 100%
TOTAL SARTHE	2 3,77%	15 28,30%	1 1,89%	0 0,00%	2 3,77%	2 3,77%	5 9,43%	19 35,85%	7 13,21%	53 100%

* F.C. : Formation complémentaire
M.C. : Mention complémentaire

Tableau 124 : TERMINALES BEP ET CAP - GARÇONS + FILLES

Domaine : Industrie

Affectation rentrée 2008

Établissement	* F.C. M.C.	1 ^{ère} pro.	1 ^{ère} adapt.	1 ^{ère} générale ou techno	Redoublement	Autre BEP	Apprentissage	Emploi stage	Autre	TOTAL
ARNAGE <i>Chappe</i>	0 0,00%	35 46,05%	0 0,00%	0 0,00%	6 7,89%	5 6,58%	13 17,11%	5 6,58%	12 15,79%	76 100%
CHANGÉ <i>EREA</i>	0 0,00%	0 0,00%	0 0,00%	0 0,00%	0 0,00%	0 0,00%	2 25,00%	3 37,50%	3 37,50%	8 100%
CHÂTEAU <i>Leclerc</i>	0 0,00%	31 83,78%	0 0,00%	0 0,00%	0 0,00%	1 2,70%	0 0,00%	1 2,70%	4 10,81%	37 100%
LA FERTÉ <i>Garnier</i>	0 0,00%	23 36,51%	4 6,35%	0 0,00%	1 1,59%	4 6,35%	3 4,76%	2 3,17%	26 41,27%	63 100%
LA FLÈCHE <i>Ampère</i>	0 0,00%	51 60,71%	7 8,33%	0 0,00%	3 3,57%	0 0,00%	2 2,38%	7 8,33%	14 16,67%	84 100%
LE MANS <i>Funay-H.Boucher</i>	2 5,71%	8 22,86%	0 0,00%	0 0,00%	0 0,00%	2 5,71%	5 14,29%	15 42,86%	3 8,57%	35 100%
LE MANS <i>Le Mans Sud</i>	12 11,32%	38 35,85%	7 6,60%	0 0,00%	6 5,66%	4 3,77%	1 0,94%	38 35,85%	0 0,00%	106 100%
LE MANS <i>Washington</i>	0 0,00%	27 61,36%	5 11,36%	0 0,00%	4 9,09%	0 0,00%	2 4,55%	0 0,00%	6 13,64%	44 100%
MAMERS	0 0,00%	4 57,14%	0 0,00%	0 0,00%	0 0,00%	0 0,00%	0 0,00%	3 42,86%	0 0,00%	7 100%
SABLÉ <i>Cros</i>	0 0,00%	18 64,29%	0 0,00%	0 0,00%	3 10,71%	0 0,00%	5 17,86%	0 0,00%	2 7,14%	28 100%
SAINT-CALAIS <i>Rondeau</i>	0 0,00%	9 56,25%	0 0,00%	0 0,00%	1 6,25%	2 12,50%	0 0,00%	4 25,00%	0 0,00%	16 100%
TOTAL SARTHE	14 2,78%	244 48,41%	23 4,56%	0 0,00%	24 4,76%	18 3,57%	33 6,55%	78 15,48%	70 13,89%	504 100%

* F.C. : Formation complémentaire

M.C. : Mention complémentaire

Tableau 125 : TERMINALES BEP ET CAP - GARÇONS

Domaine : Tertiaire - Services

Affectation rentrée 2008

Établissement	* F.C. M.C.	1 ^{ère} pro.	1 ^{ère} adapt.	1 ^{ère} générale ou techno	Redoublement	Autre BEP	Apprentissage	Emploi stage	Autre	TOTAL
CHÂTEAU <i>Leclerc</i>	0,00%	13 56,52%	1 4,35%	0,00%	0,00%	1 4,35%	2 8,70%	3 13,04%	3 13,04%	23 100%
LA FERTÉ <i>Garnier</i>	0,00%	6 0,00%	0,00%	0,00%	1 0,00%	0,00%	0,00%	0,00%	0,00%	7 100%
LA FLÈCHE <i>Ampère</i>	0,00%	6 0,00%	3 0,00%	0,00%	0,00%	0,00%	0,00%	0,00%	0,00%	9 0,00%
LE MANS Funay-H. <i>Boucher</i>	6 15,38%	17 43,59%	0,00%	0,00%	0,00%	1 2,56%	5 12,82%	5 12,82%	5 12,82%	39 100%
LE MANS <i>Le Mans Sud</i>	0,00%	16 57,14%	4 14,29%	0,00%	0,00%	0,00%	0,00%	1 3,57%	7 25,00%	28 100%
LE MANS <i>Washington</i>	0,00%	8 34,78%	0,00%	0,00%	3 13,04%	0,00%	3 13,04%	0,00%	9 39,13%	23 100%
MAMERS	0,00%	5 55,56%	0,00%	2 22,22%	0,00%	0,00%	0,00%	0,00%	2 22,22%	9 100%
SABLÉ <i>Cros</i>	0,00%	0,00%	0,00%	0,00%	4 28,57%	0,00%	8 57,14%	1 7,14%	1 7,14%	14 100%
SAINT-CALAIS <i>Rondeau</i>	0,00%	12 27,27%	0,00%	0,00%	4 9,09%	1 2,27%	2 4,55%	15 34,09%	10 22,73%	44 100%
TOTAL SARTHE	6 3,06%	83 42,35%	8 4,08%	2 1,02%	12 6,12%	3 1,53%	20 10,20%	25 12,76%	37 18,88%	196 100%

Tableau 126 : TERMINALES BEP ET CAP - FILLES

Domaine : Tertiaire - Services

Affectation rentrée 2008

Établissement	* F.C. M.C.	1 ^{ère} pro.	1 ^{ère} adapt.	1 ^{ère} générale ou techno	Redoublement	Autre BEP	Apprentissage	Emploi stage	Autre	TOTAL
CHÂTEAU <i>Leclerc</i>	0,00%	35 47,30%	19 25,68%	0,00%	1 1,35%	0,00%	3 4,05%	7 9,46%	9 12,16%	74 100%
LA FERTÉ <i>Garnier</i>	0,00%	19 61,29%	0,00%	3 9,68%	0,00%	0,00%	1 3,23%	1 3,23%	7 22,58%	31 100%
LA FLÈCHE <i>Ampère</i>	0,00%	16 42,11%	1 2,63%	0,00%	3 7,89%	0,00%	1 2,63%	8 21,05%	9 23,68%	38 100%
LE MANS Funay-H. <i>Boucher</i>	19 18,27%	21 20,19%	14 13,46%	0,00%	0,00%	15 14,42%	12 11,54%	19 18,27%	4 3,85%	104 100%
LE MANS <i>Le Mans Sud</i>	0,00%	27 41,54%	10 15,38%	0,00%	5 7,69%	0,00%	1 1,54%	0,00%	22 33,85%	65 100%
LE MANS <i>Washington</i>	0,00%	33 60,00%	1 1,82%	0,00%	2 3,64%	0,00%	3 5,45%	8 14,55%	8 14,55%	55 100%
MAMERS	0,00%	30 65,22%	0,00%	1 2,17%	0,00%	0,00%	1 2,17%	0,00%	14 30,43%	46 100%
SABLÉ <i>Cros</i>	0,00%	35 100,00%	0,00%	0,00%	0,00%	0,00%	0,00%	0,00%	0,00%	35 100%
SAINT-CALAIS <i>Rondeau</i>	0,00%	3 21,43%	0,00%	0,00%	1 7,14%	4 28,57%	0,00%	6 42,86%	0,00%	14 100%
TOTAL SARTHE	19 4,11%	219 47,40%	45 9,74%	4 0,87%	12 2,60%	19 4,11%	22 4,76%	49 10,61%	73 15,80%	462 100%

* F.C. : Formation complémentaire

M.C. : Mention complémentaire

Tableau 127 : TERMINALES BEP ET CAP - GARÇONS + FILLES

Domaine : Tertiaire - Services

Affectation rentrée 2008

Établissement	* F.C. M.C.	1 ^{ère} pro.	1 ^{ère} adapt.	1 ^{ère} générale ou techno	Redoublement	Autre BEP	Apprentissage	Emploi stage	Autre	TOTAL
CHÂTEAU <i>Leclerc</i>	0 0,00%	48 49,48%	20 20,62%	0 0,00%	1 1,03%	1 1,03%	5 5,15%	10 10,31%	12 12,37%	97 100%
LA FERTÉ <i>Garnier</i>	0 0,00%	25 65,79%	0 0,00%	3 7,89%	1 2,63%	0 0,00%	1 2,63%	1 2,63%	7 18,42%	38 100%
LA FLÈCHE <i>Ampère</i>	0 0,00%	22 46,81%	4 8,51%	0 0,00%	3 6,38%	0 0,00%	1 2,13%	8 17,02%	9 19,15%	47 100%
LE MANS <i>Funay-H. Boucher</i>	25 17,48%	38 26,57%	14 9,79%	0 0,00%	0 0,00%	16 11,19%	17 11,89%	24 16,78%	9 6,29%	143 100%
LE MANS <i>Le Mans Sud</i>	0 0,00%	43 46,24%	14 15,05%	0 0,00%	5 5,38%	0 0,00%	1 1,08%	1 1,08%	29 31,18%	93 100%
LE MANS <i>Washington</i>	0 0,00%	41 52,56%	1 1,28%	0 0,00%	5 6,41%	0 0,00%	6 7,69%	8 10,26%	17 21,79%	78 100%
MAMERS	0 0,00%	35 63,64%	0 0,00%	3 5,45%	0 0,00%	0 0,00%	1 1,82%	0 0,00%	16 29,09%	55 100%
SABLÉ <i>Cros</i>	0 0,00%	35 71,43%	0 0,00%	0 0,00%	4 8,16%	0 0,00%	8 16,33%	1 2,04%	1 2,04%	49 100%
SAINT-CALAIS <i>Rondeau</i>	0 0,00%	15 25,86%	0 0,00%	0 0,00%	5 8,62%	5 8,62%	2 3,45%	21 36,21%	10 17,24%	58 100%
TOTAL SARTHE	25 3,80%	302 45,90%	53 8,05%	6 0,91%	24 3,65%	22 3,34%	42 6,38%	74 11,25%	110 16,72%	658 100%

* F.C. : Formation complémentaire
M.C. : Mention complémentaire

Tableau 128 : BEP - CAP 2 ans / 2ème année - Tableau par spécialité professionnelle - GARÇONS

Domaine : BATIMENT - TRAVAUX PUBLICS - Affectation rentrée 2008

Spécialité de BEP - CAP Année scolaire 2007 - 2008	FC - MC	1 ^{ère} Pro.	1 ^{ère} Adaptation	1 ^{ère} générale ou technologique	Redoublement	Autre BEP	Apprentissage	Emploi Stage	Autre	Total
Bois et matériaux associés	0,00%	17 22,67%	0,00%	0,00%	5 6,67%	20 26,67%	8 10,67%	2 2,67%	23 30,67%	75 100%
CAP maçon	0,00%	0,00%	0,00%	0,00%	3 13,64%	0,00%	5 22,73%	4 18,18%	10 45,45%	22 100%
CAP fabrication menuiserie mobilier agencement	0,00%	0,00%	0,00%	0,00%	0,00%	1 5,88%	2 11,76%	4 23,53%	10 58,82%	17 100%
CAP ébénisterie	0,00%	5 35,71%	0,00%	1 7,14%	0,00%	1 7,14%	0,00%	0,00%	7 50,00%	14 100%
Techniques installations sanitaires et thermiques	0,00%	12 41,38%	0,00%	0,00%	0,00%	0,00%	9 31,03%	0,00%	8 27,59%	29 100%
Techniques du géomètre et de la topographie	0,00%	8 88,89%	0,00%	0,00%	0,00%	0,00%	0,00%	0,00%	1 11,11%	9 100%
Techniques de l'architecture et de l'habitat	0,00%	9 52,94%	0,00%	0,00%	2 11,76%	1 5,88%	0,00%	0,00%	5 29,41%	17 100%
Finitions(peinture, vitrerie, revêtement)	0,00%	0,00%	0,00%	0,00%	0,00%	0,00%	2 50,00%	0,00%	2 50,00%	4 100%
Techniques des métaux, verres et matériaux de synthèse bâtiment	0,00%	0,00%	0,00%	0,00%	1 8,33%	0,00%	7 58,33%	0,00%	4 33,33%	12 100%
Total Bâtiment - TP	0 0,00%	51 25,63%	0 0,00%	1 0,50%	11 5,53%	23 11,56%	33 16,58%	10 5,03%	70 35,18%	199 100%

Tableau 129 : BEP - CAP 2 ans / 2ème année - Tableau par spécialité professionnelle - FILLES

Domaine : BATIMENT - TRAVAUX PUBLICS - Affectation rentrée 2008

Spécialité de BEP - CAP Année scolaire 2007 - 2008	FC - MC	1 ^{ère} Pro.	1 ^{ère} Adaptation	1 ^{ère} générale ou technologique	Redoublement	Autre BEP	Apprentissage	Emploi Stage	Autre	Total
Bois et matériaux associés	0,00%	0,00%	0,00%	0,00%	0,00%	0,00%	0,00%	0,00%	0,00%	0 100%
CAP maçon	0,00%	0,00%	0,00%	0,00%	0,00%	0,00%	0,00%	0,00%	0,00%	0 100%
CAP fabrication menuiserie mobilier agencement	0,00%	0,00%	0,00%	0,00%	0,00%	0,00%	0,00%	0,00%	0,00%	0 100%
CAP ébénisterie	0,00%	1 100,00%	0,00%	0,00%	0,00%	0,00%	0,00%	0,00%	0,00%	1 100%
Techniques installations sanitaires et thermiques	0,00%	0,00%	0,00%	0,00%	0,00%	0,00%	0,00%	0,00%	0,00%	0 100%
Techniques du géomètre et de la topographie	0,00%	1 0,00%	0,00%	0,00%	0,00%	0,00%	0,00%	0,00%	0,00%	1 100%
Techniques de l'architecture et de l'habitat	0,00%	2 66,67%	0,00%	0,00%	0,00%	0,00%	0,00%	0,00%	1 33,33%	3 100%
Finitions(peinture, vitrerie, revêtement)	0,00%	0,00%	0,00%	0,00%	0,00%	0,00%	3 100,00%	0,00%	0,00%	3 100%
Techniques des métaux, verres et matériaux de synthèse bâtiment	0,00%	0,00%	0,00%	0,00%	0,00%	0,00%	0,00%	100,00%	0,00%	0 100%
Total Bâtiment - TP	0 0,00%	4 50,00%	0 0,00%	0 0,00%	0 0,00%	0 0,00%	3 37,50%	0 0,00%	1 12,50%	8 100%

Tableau 130 : BEP - CAP 2 ans / 2ème année - Tableau par spécialité professionnelle - GARÇONS + FILLES
Domaine : BATIMENT - TRAVAUX PUBLICS - Affectation rentrée 2008

Spécialité de BEP - CAP Année scolaire 2007 - 2008	FC - MC	1 ^{ère} Pro.	1 ^{ère} Adaptation	1 ^{ère} générale ou technologique	Redoublement	Autre BEP	Apprentissage	Emploi Stage	Autre	Total
Bois et matériaux associés	0 0,00%	17 22,67%	0 0,00%	0 0,00%	5 6,67%	20 26,67%	8 10,67%	2 2,67%	23 30,67%	75 100%
CAP maçon	0 0,00%	0 0,00%	0 0,00%	0 0,00%	3 13,64%	0 0,00%	5 22,73%	4 18,18%	10 45,45%	22 100%
CAP fabrication menuiserie mobilier agencement	0 0,00%	0 0,00%	0 0,00%	0 0,00%	0 0,00%	1 5,88%	2 11,76%	4 23,53%	10 58,82%	17 100%
CAP ébénisterie	0 0,00%	6 40,00%	0 0,00%	1 6,67%	0 0,00%	1 6,67%	0 0,00%	0 0,00%	7 46,67%	15 100%
Techniques installations sanitaires et thermiques	0 0,00%	12 41,38%	0 0,00%	0 0,00%	0 0,00%	0 0,00%	9 31,03%	0 0,00%	8 27,59%	29 100%
Techniques du géomètre et de la topographie	0 0,00%	9 90,00%	0 0,00%	0 0,00%	0 0,00%	0 0,00%	0 0,00%	0 0,00%	1 10,00%	10 100%
Techniques de l'architecture et de l'habitat	0 0,00%	11 55,00%	0 0,00%	0 0,00%	2 10,00%	1 5,00%	0 0,00%	0 0,00%	6 30,00%	20 100%
Finitions(peinture, vitrerie, revêtement)	0 0,00%	0 0,00%	0 0,00%	0 0,00%	0 0,00%	0 0,00%	5 71,43%	0 0,00%	2 28,57%	7 100%
Techniques des métaux, verres et matériaux de synthèse bâtiment	0 0,00%	0 0,00%	0 0,00%	0 0,00%	1 8,33%	0 0,00%	7 58,33%	0 0,00%	4 33,33%	12 100%
Total Bâtiment - TP	0 0,00%	55 26,57%	0 0,00%	1 0,48%	11 5,31%	23 11,11%	36 17,39%	10 4,83%	71 34,30%	207 100%

Tableau 131 : BEP - CAP 2 ans / 2ème année - Tableau par spécialité professionnelle - GARÇONS
Domaine : AGRICOLE - Affectation rentrée 2008

Spécialité de BEP - CAP Année scolaire 2007 - 2008	FC - MC	1 ^{ère} Pro.	1 ^{ère} Adapt.	1 ^{ère} BTA	Redoublement	Autre BEP	Apprentissage	Emploi Stage	Autre	Total
Agroéquipements	0,00%	8 66,67%	0,00%	0,00%	1 8,33%	0,00%	3 25,00%	0,00%	0,00%	12 100%
Conduite de productions agricoles	0,00%	10 66,67%	0,00%	0,00%	0,00%	0,00%	4 26,67%	0,00%	1 6,67%	15 100%
Travaux paysagers	0,00%	0,00%	0,00%	0,00%	0,00%	0,00%	0,00%	0,00%	0,00%	0 100%
Services aux personnes	0,00%	0,00%	0,00%	0,00%	0,00%	0,00%	0,00%	0,00%	0,00%	0 100%
Services vente de produits frais	0,00%	0,00%	0,00%	0,00%	0,00%	0,00%	0,00%	0,00%	3 0,00%	3 100%
Vente de produits horticoles et jardinage	0,00%	3 75,00%	0,00%	0,00%	0,00%	0,00%	0,00%	0,00%	1 0,00%	4 100%
Total agricole	0 0,00%	21 61,76%	0 0,00%	0 0,00%	1 2,94%	0 0,00%	7 20,59%	0 0,00%	5 14,71%	34 100%

Tableau 132 : BEP - CAP 2 ans / 2ème année - Tableau par spécialité professionnelle - FILLES
Domaine : AGRICOLE - Affectation rentrée 2008

Spécialité de BEP - CAP Année scolaire 2007 - 2008	FC - MC	1 ^{ère} Pro.	1 ^{ère} Adapt.	1 ^{ère} BTA	Redoublement	Autre BEP	Apprentissage	Emploi Stage	Autre	Total
Agroéquipements	0,00%	0,00%	0,00%	0,00%	0,00%	0,00%	0,00%	0,00%	0,00%	0 100%
Conduite de productions agricoles	0,00%	2 50,00%	0,00%	0,00%	0,00%	0,00%	1 0,00%	0,00%	1 0,00%	4 100%
Travaux paysagers	0,00%	0,00%	0,00%	0,00%	0,00%	0,00%	0,00%	0,00%	0,00%	0 100%
Services aux personnes	0,00%	23 74,19%	2 6,45%	0,00%	0,00%	0,00%	1 3,23%	0,00%	5 16,13%	31 100%
Services vente de produits frais	0,00%	2 50,00%	0,00%	0,00%	0,00%	0,00%	0,00%	0,00%	2 50,00%	4 100%
Vente de produits horticoles et jardinage	0,00%	5 50,00%	0,00%	0,00%	0,00%	1 10,00%	0,00%	0,00%	4 40,00%	10 100%
Total agricole	0,00%	32 65,31%	2 4,08%	0 0,00%	0 0,00%	1 2,04%	2 4,08%	0 0,00%	12 24,49%	49 100%

Tableau 133 : BEP - CAP 2 ans / 2ème année - Tableau par spécialité professionnelle - GARÇONS + FILLES
Domaine : AGRICOLE - Affectation rentrée 2008

Spécialité de BEP - CAP Année scolaire 2007 - 2008	FC - MC	1 ^{ère} Pro.	1 ^{ère} Adapt.	1 ^{ère} BTA	Redoublement	Autre BEP	Apprentissage	Emploi Stage	Autre	Total
Agroéquipements	0 0,00%	8 66,67%	0 0,00%	0 0,00%	1 8,33%	0 0,00%	3 25,00%	0 0,00%	0 0,00%	12 100%
Conduite de productions agricoles	0 0,00%	12 63,16%	0 0,00%	0 0,00%	0 0,00%	0 0,00%	5 26,32%	0 0,00%	2 10,53%	19 100%
Travaux paysagers	0 0,00%	0 0,00%	0 0,00%	0 0,00%	0 0,00%	0 0,00%	0 0,00%	0 0,00%	0 0,00%	0 100%
Services aux personnes	0 0,00%	23 74,19%	2 6,45%	0 0,00%	0 0,00%	0 0,00%	1 3,23%	0 0,00%	5 16,13%	31 100%
Services vente de produits frais	0 0,00%	2 28,57%	0 0,00%	0 0,00%	0 0,00%	0 0,00%	0 0,00%	0 0,00%	5 71,43%	7 100%
Vente de produits horticoles et jardinage	0 0,00%	8 57,14%	0 0,00%	0 0,00%	0 0,00%	1 7,14%	0 0,00%	0 0,00%	5 35,71%	14 100%
Total agricole	0 0,00%	53 63,86%	2 2,41%	0 0,00%	1 1,20%	1 1,20%	9 10,84%	0 0,00%	17 20,48%	83 100%

Tableau 134 : BEP - CAP 2 ans / 2ème année - Tableau par spécialité professionnelle - GARÇONS
Domaine : INDUSTRIE - Affectation rentrée 2008

Spécialité de BEP - CAP Année scolaire 2007- 2008	FC - MC	1 ^{ère} Professionnelle	1 ^{ère} Adaptation	1 ^{ère} GT	Redoublement	Autre BEP	Apprentissage	Emploi Stage	Autre	Total
Agent de maintenance des matériels	0,00%	11 100,00%	0,00%	0,00%	0,00%	0,00%	0,00%	0,00%	0,00%	11 100%
Carrosserie	5 26,32%	8 42,11%	0,00%	0,00%	2 10,53%	0,00%	0,00%	0,00%	4 21,05%	19 100%
CAP mécanicien en matériels parcs et jardins	0,00%	0,00%	0,00%	0,00%	0,00%	0,00%	1 33,33%	1 33,33%	1 33,33%	3 100%
Électronique	0,00%	23 58,97%	8 20,51%	0,00%	1 2,56%	0,00%	2 5,13%	1 2,56%	4 10,26%	39 100%
Électrotechnique	0,00%	51 57,95%	6 6,82%	0,00%	4 4,55%	1 1,14%	9 10,23%	6 6,82%	11 12,50%	88 100%
Maintenance de véhicules automobiles dominante cycles, motocycles	0,00%	4 80,00%	0,00%	0,00%	0,00%	0,00%	0,00%	1 20,00%	0,00%	5 100%
Maintenance de véhicules automobiles dominante véhicules industriels	0,00%	0,00%	0,00%	0,00%	0,00%	0,00%	0,00%	0,00%	0,00%	0 100%
Maintenance des véhicules automobiles voitures particulières	7 7,22%	30 30,93%	8 8,25%	0,00%	4 4,12%	6 6,19%	2 2,06%	6 6,19%	34 35,05%	97 100%
Maintenance systèmes mécaniques automatisés	0,00%	36 76,60%	0,00%	0,00%	1 2,13%	1 2,13%	5 10,64%	0,00%	4 8,51%	47 100%
CAP maintenance et hygiène des locaux	0,00%	0,00%	0,00%	0,00%	0,00%	0,00%	0,00%	0,00%	1 0,00%	1 100%
Métiers mode industries connexes entretien des articles en entreprise artisanale	0,00%	0,00%	0,00%	0,00%	0,00%	0,00%	0,00%	0,00%	0,00%	0 100%
Métiers mode industries connexes sellerie générale	0,00%	0,00%	0,00%	0,00%	0,00%	0,00%	0,00%	0,00%	0,00%	0 100%
Métiers mode industries connexes prêt à porter	0,00%	0,00%	0,00%	0,00%	0,00%	0,00%	0,00%	0,00%	0,00%	0 100%
Métiers production mécanique informatisée	0,00%	46 50,55%	0,00%	0,00%	4 4,40%	3 3,30%	4 4,40%	5 5,49%	29 31,87%	91 100%
Mise en oeuvre des matériaux option plastiques et composites	0,00%	7 70,00%	0,00%	0,00%	1 10,00%	0,00%	0,00%	0,00%	2 20,00%	10 100%
Ouvrages chaudronnés structures métalliques	0,00%	11 44,00%	0,00%	0,00%	2 8,00%	1 4,00%	5 20,00%	3 12,00%	3 12,00%	25 100%
Sellerie générale	0,00%	0,00%	0,00%	0,00%	0,00%	0,00%	0,00%	0,00%	0,00%	0 100%
Serrurerie métallerie	0,00%	2 13,33%	0,00%	0,00%	3 20,00%	4 26,67%	0,00%	1 6,67%	5 33,33%	15 100%
Total Industrie	12 2,66%	229 50,78%	22 4,88%	0 0,00%	22 4,88%	16 3,55%	28 6,21%	24 5,32%	98 21,73%	451 100%

Tableau 135 : BEP - CAP 2 ans / 2ème année - Tableau par spécialité professionnelle - FILLES
Domaine : INDUSTRIE - Affectation rentrée 2008

Spécialité de BEP - CAP Année scolaire 2007- 2008	FC - MC	1 ^{ère} Professionnelle	1 ^{ère} Adaptation	1 ^{ère} GT	Redoublement	Autre BEP	Apprentissage	Emploi Stage	Autre	Total										
Agent de maintenance des matériels	0,00%	0,00%	0,00%	0,00%	0,00%	0,00%	0,00%	0,00%	0,00%	0	100%									
Carrosserie	0,00%	0,00%	0,00%	0,00%	0,00%	0,00%	0,00%	0,00%	0,00%	0	100%									
CAP mécanicien en matériels parcs et jardins	0,00%	0,00%	0,00%	0,00%	0,00%	0,00%	0,00%	0,00%	0,00%	0	100%									
Électronique	0,00%	1	0,00%	0,00%	0,00%	0,00%	0,00%	1	0,00%	1	3	100%								
Électrotechnique	0,00%	1	16,67%	1	16,67%	0,00%	1	16,67%	0,00%	3	50,00%	6	100%							
Maintenance de véhicules automobiles dominante cycles, motocycles	0,00%	2	0,00%	0,00%	0,00%	0,00%	0,00%	0,00%	0,00%	1	0,00%	3	100%							
Maintenance de véhicules automobiles dominante véhicules industriels	0,00%	0,00%	0,00%	0,00%	0,00%	0,00%	0,00%	0,00%	0,00%	0	0,00%	0	100%							
Maintenance des véhicules automobiles voitures particulières	0,00%	0,00%	0,00%	0,00%	0,00%	0,00%	0,00%	0,00%	0,00%	0	0,00%	0	100%							
Maintenance systèmes mécaniques automatisés	0,00%	0,00%	0,00%	0,00%	0,00%	0,00%	0,00%	0,00%	0,00%	1	0,00%	1	100%							
CAP maintenance et hygiène des locaux	0,00%	0,00%	0,00%	0,00%	0,00%	0,00%	1	11,11%	8	88,89%	0,00%	9	100%							
Métiers mode industries connexes entretien des articles en entreprise artisanale	0,00%	0,00%	0,00%	0,00%	0,00%	0,00%	0,00%	2	100,00%	0,00%	0,00%	2	100%							
Métiers mode industries connexes sellerie générale	0,00%	0,00%	0,00%	0,00%	0,00%	0,00%	0,00%	0,00%	0,00%	0,00%	0,00%	0	100%							
Métiers mode industries connexes prêt à porter	2	8,70%	8	34,78%	0,00%	0,00%	2	8,70%	4	17,39%	5	21,74%	2	8,70%	23	100%				
Métiers production mécanique informatisée	0,00%	2	0,00%	0,00%	0,00%	1	0,00%	0,00%	0,00%	0,00%	0,00%	3	100%							
Mise en oeuvre des matériaux option plastiques et composites	0,00%	0,00%	0,00%	0,00%	0,00%	0,00%	0,00%	0,00%	0,00%	0,00%	0,00%	0	100%							
Ouvrages chaudronnés structures métalliques	0,00%	1	33,33%	0,00%	0,00%	0,00%	0,00%	0,00%	0,00%	2	66,67%	3	100%							
Sellerie générale	0,00%	0,00%	0,00%	0,00%	0,00%	0,00%	0,00%	0,00%	0,00%	0,00%	0,00%	0	100%							
Serrurerie métallerie	0,00%	0,00%	0,00%	0,00%	0,00%	0,00%	0,00%	0,00%	0,00%	0,00%	0,00%	0	100%							
Total Industrie	2	3,77%	15	28,30%	1	1,89%	0	0,00%	2	3,77%	2	3,77%	5	9,43%	16	30,19%	10	18,87%	53	100%

Tableau 136 : BEP - CAP 2 ans / 2ème année - Tableau par spécialité professionnelle - GARÇONS + FILLES
Domaine : INDUSTRIE - Affectation rentrée 2008

Spécialité de BEP - CAP Année scolaire 2007- 2008	FC - MC		1 ^{ère} Professionnelle		1 ^{ère} Adaptation		1 ^{ère} GT		Redoublement		Autre BEP		Apprentissage		Emploi Stage		Autre		Total			
Agent de maintenance des matériels	0	0,00%	11	100,00%	0	0,00%	0	0,00%	0	0,00%	0	0,00%	0	0,00%	0	0,00%	0	0,00%	0	0,00%	11	100%
Carrosserie	5	26,32%	8	42,11%	0	0,00%	0	0,00%	2	10,53%	0	0,00%	0	0,00%	0	0,00%	0	0,00%	4	21,05%	19	100%
CAP mécanicien en matériels parcs et jardins	0	0,00%	0	0,00%	0	0,00%	0	0,00%	0	0,00%	0	0,00%	1	33,33%	1	33,33%	1	33,33%	1	33,33%	3	100%
Électronique	0	0,00%	24	57,14%	8	19,05%	0	0,00%	1	2,38%	0	0,00%	2	4,76%	2	4,76%	5	11,90%	42	100%		
Électrotechnique	0	0,00%	52	55,32%	7	7,45%	0	0,00%	5	5,32%	1	1,06%	9	9,57%	6	6,38%	14	14,89%	94	100%		
Maintenance de véhicules automobiles dominante cycles, motocycles	0	0,00%	6	75,00%	0	0,00%	0	0,00%	0	0,00%	0	0,00%	0	0,00%	1	12,50%	1	12,50%	8	100%		
Maintenance de véhicules automobiles dominante véhicules industriels	0	0,00%	0	0,00%	0	0,00%	0	0,00%	0	0,00%	0	0,00%	0	0,00%	0	0,00%	0	0,00%	0	0,00%	0	100%
Maintenance des véhicules automobiles voitures particulières	7	7,22%	30	30,93%	8	8,25%	0	0,00%	4	4,12%	6	6,19%	2	2,06%	6	6,19%	34	35,05%	97	100%		
Maintenance systèmes mécaniques automatisés	0	0,00%	36	75,00%	0	0,00%	0	0,00%	1	2,08%	1	2,08%	5	10,42%	0	0,00%	5	10,42%	48	100%		
CAP maintenance et hygiène des locaux	0	0,00%	0	0,00%	0	0,00%	0	0,00%	0	0,00%	0	0,00%	1	10,00%	8	80,00%	1	10,00%	10	100%		
Métiers mode industries connexes entretien des articles en entreprise artisanale	0	0,00%	0	0,00%	0	0,00%	0	0,00%	0	0,00%	0	0,00%	0	0,00%	2	100,00%	0	0,00%	2	100%		
Métiers mode industries connexes sellerie générale	0	0,00%	0	0,00%	0	0,00%	0	0,00%	0	0,00%	0	0,00%	0	0,00%	0	0,00%	0	0,00%	0	0,00%	0	100%
Métiers mode industries connexes prêt à porter	2	8,70%	8	34,78%	0	0,00%	0	0,00%	0	0,00%	2	8,70%	4	17,39%	5	21,74%	2	8,70%	23	100%		
Métiers production mécanique informatisée	0	0,00%	48	51,06%	0	0,00%	0	0,00%	5	5,32%	3	3,19%	4	4,26%	5	5,32%	29	30,85%	94	100%		
Mise en oeuvre des matériaux option plastiques et composites	0	0,00%	7	70,00%	0	0,00%	0	0,00%	1	10,00%	0	0,00%	0	0,00%	0	0,00%	2	20,00%	10	100%		
Ouvrages chaudronnés structures métalliques	0	0,00%	12	42,86%	0	0,00%	0	0,00%	2	7,14%	1	3,57%	5	17,86%	3	10,71%	5	17,86%	28	100%		
Sellerie générale		0,00%		0,00%		0,00%		0,00%		0,00%	0	0,00%		0,00%	0	0,00%	0	0,00%	0	0,00%	0	100%
Serrurerie métallerie	0	0,00%	2	13,33%	0	0,00%	0	0,00%	3	20,00%	4	26,67%	0	0,00%	1	0,00%	5	0,00%	15	100%		
Total Industrie	14	2,78%	244	48,41%	23	4,56%	0	0,00%	24	4,76%	18	3,57%	33	6,55%	40	7,94%	108	21,43%	504	100%		

Tableau 137 : BEP - CAP 2 ans / 2ème année - Tableau par spécialité professionnelle - GARÇONS
Domaine : TERTIAIRE - SERVICES - Affectation rentrée 2008

Spécialité de BEP - CAP Année scolaire 2007 - 2008	FC - MC	1 ^{ère} Professionnelle	1 ^{ère} Adaptation	1 ^{ère} GT	Redoublement	Autre BEP	Apprentissage	Emploi Stage	Autre	Total
Agent polyvalent de restauration (CAP)	0,00%	0,00%	0,00%	0,00%	1 16,67%	1 16,67%	0,00%	3 50,00%	1 16,67%	6 100%
Assistant technique mimieu familial et collectif (CAP)	0,00%	0,00%	0,00%	0,00%	0,00%	0,00%	0,00%	1 33,33%	2 66,67%	3 100%
BEP Métiers de l'hygiène, de la propreté et de l'environnement	0,00%	0,00%	0,00%	0,00%	0,00%	0,00%	0,00%	0,00%	0,00%	0 100%
Coiffure (CAP)	0,00%	0,00%	0,00%	0,00%	0,00%	0,00%	0,00%	0,00%	1 0,00%	1 100%
Conduite et services dans le transport routier	0,00%	2 9,52%	0,00%	0,00%	3 14,29%	0,00%	0,00%	9 42,86%	7 33,33%	21 100%
Logistique et commercialisation	0,00%	10 52,63%	0,00%	0,00%	0,00%	0,00%	2 10,53%	4 21,05%	3 15,79%	19 100%
Métiers de la comptabilité	0,00%	8 40,00%	3 15,00%	2 10,00%	2 10,00%	1 5,00%	2 10,00%	1 5,00%	1 5,00%	20 100%
Métiers du secrétariat	0,00%	14 58,33%	0,00%	0,00%	6 25,00%	0,00%	3 0,00%	0,00%	1 4,17%	24 100%
Métiers de la restauration et de l'hôtellerie	6 17,14%	17 48,57%	0,00%	0,00%	0,00%	1 2,86%	5 14,29%	4 11,43%	2 5,71%	35 100%
Services hôteliers (CAP)	0,00%	0,00%	0,00%	0,00%	0,00%	0,00%	0,00%	0,00%	0,00%	0 100%
Vente, action marchande	0,00%	31 59,62%	4 7,69%	0,00%	0,00%	0,00%	5 9,62%	3 5,77%	9 17,31%	52 100%
Total Tertiaire - Services	6 3,31%	82 45,30%	7 3,87%	2 1,10%	12 6,63%	3 1,66%	17 9,39%	25 13,81%	27 14,92%	181 100%

Tableau 137 bis : BEP - CAP 2 ans / 2ème année - Tableau par spécialité professionnelle - GARÇONS
Domaine : SANTE - Affectation rentrée 2008

Spécialité de B.E.P. - C.A.P. Année scolaire 2007 - 2008	FC - MC	1 ^{ère} Professionnelle	1 ^{ère} Adaptation	1 ^{ère} GT	Redoublement	Autre BEP	Apprentissage	Emploi Stage	Autre	Total
Carrières sanitaires et sociales	0,00%	1 25,00%	1 25,00%	0,00%	0,00%	0,00%	0,00%	0,00%	2 50,00%	4 100%
Prothésiste - dentaire (CAP)	0,00%	0,00%	0,00%	0,00%	0,00%	0,00%	3 27,27%	0,00%	8 72,73%	11 100%
Total Santé	0 0,00%	1 6,67%	0 0,00%	0 0,00%	0 0,00%	0 0,00%	3 20,00%	0 0,00%	10 66,67%	15 100%

Tableau 138 : BEP - CAP 2 ans / 2ème année - Tableau par spécialité professionnelle - FILLES
Domaine : TERTIAIRE - SERVICES - Affectation rentrée 2008

Spécialité de BEP - CAP Année scolaire 2007 - 2008	FC - MC	1 ^{ère} Professionnelle	1 ^{ère} Adaptation	1 ^{ère} GT	Redoublement	Autre BEP	Apprentissage	Emploi Stage	Autre	Total
Agent polyvalent de restauration (CAP)	0,00%	0,00%	0,00%	0,00%	1 11,11%	3 33,33%	0,00%	3 33,33%	2 22,22%	9 100%
Assistant technique mimieu familial et collectif (CAP)	0,00%	1 14,29%	0,00%	0,00%	0,00%	5 71,43%	0,00%	0,00%	1 14,29%	7 100%
BEP Métiers de l'hygiène, de la propreté et de l'environnement	0,00%	5 55,56%	0,00%	0,00%	0,00%	1 11,11%	0,00%	3 33,33%	0,00%	9 100%
Coiffure (CAP)	7 35,00%	0,00%	1 5,00%	0,00%	0,00%	0,00%	4 0,00%	7 35,00%	1 5,00%	20 100%
Conduite et services dans le transport routier	0,00%	1 33,33%	0,00%	0,00%	1 33,33%	0,00%	0,00%	1 0,00%	0,00%	3 100%
Logistique et commercialisation	0,00%	2 33,33%	0,00%	0,00%	0,00%	1 16,67%	0,00%	3 50,00%	0,00%	6 100%
Métiers de la comptabilité	0,00%	59 64,84%	1 1,10%	1 1,10%	3 3,30%	0,00%	3 3,30%	9 9,89%	15 16,48%	91 100%
Métiers du secrétariat	0,00%	72 63,72%	4 3,54%	3 2,65%	5 4,42%	0,00%	2 1,77%	1 0,88%	26 23,01%	113 100%
Métiers de la restauration et de l'hôtellerie	5 16,13%	12 38,71%	0,00%	0,00%	0,00%	4 12,90%	6 19,35%	3 9,68%	1 3,23%	31 100%
Services hôteliers (CAP)	0,00%	0,00%	0,00%	0,00%	0,00%	2 22,22%	2 22,22%	5 55,56%	0,00%	9 100%
Vente, action marchande	0,00%	62 63,92%	7 7,22%	0,00%	2 2,06%	0,00%	1 1,03%	3 3,09%	22 22,68%	97 100%
Total Tertiaire - Services	12 3,04%	214 54,18%	13 3,29%	4 1,01%	12 3,04%	16 4,05%	18 4,56%	38 9,62%	68 17,22%	395 100%

1- Brevet professionnel (chambre de métiers)

Tableau 138 bis : BEP - CAP 2 ans / 2ème année - Tableau par spécialité professionnelle - FILLES
Domaine : SANTE - Affectation rentrée 2008

Spécialité de B.E.P. - C.A.P. Année scolaire 2007 - 2008	FC - MC	1 ^{ère} Professionnelle	1 ^{ère} Adaptation	1 ^{ère} GT	Redoublement	Autre BEP	Apprentissage	Emploi Stage	Autre	Total
Carrières sanitaires et sociales	7 12,50%	5 8,93%	32 57,14%	0,00%	0,00%	3 5,36%	1 1,79%	3 5,36%	5 8,93%	56 100%
Prothésiste - dentaire (CAP)	0,00%	0,00%	0,00%	0,00%	0,00%	0,00%	3 27,27%	8 72,73%	0,00%	11 100%
Total Santé	7 10,45%	5 7,46%	32 47,76%	0 0,00%	0 0,00%	3 4,48%	4 5,97%	11 16,42%	5 7,46%	67 100%

Tableau 139 : BEP - CAP 2 ans / 2ème année - Tableau par spécialité professionnelle - GARÇONS + FILLES
Domaine : TERTIAIRE - SERVICES - Affectation rentrée 2008

Spécialité de BEP - CAP Année scolaire 2007 - 2008	FC - MC	1 ^{ère} Professionnelle	1 ^{ère} Adaptation	1 ^{ère} GT	Redoublement	Autre BEP	Apprentissage	Emploi Stage	Autre	Total
Agent polyvalent de restauration (CAP)	0 0,00%	0 0,00%	0 0,00%	0 0,00%	2 13,33%	4 26,67%	0 0,00%	6 40,00%	3 20,00%	15 100%
Assistant technique mimieu familial et collectif (CAP)	0 0,00%	1 10,00%	0 0,00%	0 0,00%	0 0,00%	5 50,00%	0 0,00%	1 10,00%	3 30,00%	10 100%
BEP Métiers de l'hygiène, de la propreté et de l'environnement	0 0,00%	5 55,56%	0 0,00%	0 0,00%	0 0,00%	1 11,11%	0 0,00%	3 33,33%	0 0,00%	9 100%
Coiffure (CAP)	7 33,33%	0 0,00%	1 4,76%	0 0,00%	0 0,00%	0 0,00%	4 19,05%	7 33,33%	2 ¹ 9,52%	21 100%
Conduite et services dans le transport routier	0 0,00%	3 12,50%	0 0,00%	0 0,00%	4 16,67%	0 0,00%	0 0,00%	10 41,67%	7 29,17%	24 100%
Logistique et commercialisation	0 0,00%	12 48,00%	0 0,00%	0 0,00%	0 0,00%	1 4,00%	2 8,00%	7 28,00%	3 12,00%	25 100%
Métiers de la comptabilité	0 0,00%	67 60,36%	4 3,60%	3 2,70%	5 4,50%	1 0,90%	5 4,50%	10 9,01%	16 14,41%	111 100%
Métiers du secrétariat	0 0,00%	86 62,77%	4 2,92%	3 2,19%	11 8,03%	0 0,00%	5 3,65%	1 0,73%	27 19,71%	137 100%
Métiers de la restauration et de l'hôtellerie	11 16,67%	29 43,94%	0 0,00%	0 0,00%	0 0,00%	5 7,58%	11 16,67%	7 10,61%	3 4,55%	66 100%
Services hôteliers (CAP)	0 0,00%	0 0,00%	0 0,00%	0 0,00%	0 0,00%	2 22,22%	2 22,22%	5 55,56%	0 0,00%	9 100%
Vente, action marchande	0 0,00%	93 62,42%	11 7,38%	0 0,00%	2 1,34%	0 0,00%	6 4,03%	6 4,03%	31 20,81%	149 100%
Total Tertiaire - Services	18 3,13%	296 51,39%	20 3,47%	6 1,04%	24 4,17%	19 3,30%	35 6,08%	63 10,94%	95 16,49%	576 100%

1- Brevet professionnel (chambre de métiers)

Tableau 139 bis : BEP - CAP 2 ans / 2ème année - Tableau par spécialité professionnelle - GARÇONS + FILLES
Domaine : SANTE - Affectation rentrée 2008

Spécialité de BEP - CAP Année scolaire 2007 - 2008	FC - MC	1 ^{ère} Professionnelle	1 ^{ère} Adaptation	1 ^{ère} GT	Redoublement	Autre BEP	Apprentissage	Emploi Stage	Autre	Total
Carrières sanitaires et sociales	7 11,67%	6 10,00%	33 55,00%	0 0,00%	0 0,00%	3 5,00%	1 1,67%	3 5,00%	7 11,67%	60 100%
Prothésiste - dentaire (CAP)	0 0,00%	0 0,00%	0 0,00%	0 0,00%	0 0,00%	0 0,00%	6 27,27%	8 36,36%	8 36,36%	22 100%
Total Santé	7 8,54%	6 7,32%	33 40,24%	0 0,00%	0 0,00%	3 3,66%	7 8,54%	11 13,41%	15 18,29%	82 100%

APRÈS LA PREMIÈRE PROFESSIONNELLE

Tableau 141 : Première professionnelle - Tableau par spécialité - GARÇONS

- Affectation rentrée 2008 -

Spécialités	Term. pro.	Redoublement	Emploi stage	Divers	Total
Agroéquipement	9				9
Artisanat et métiers d'art : ébéniste	22			3	25
Bâtiment étude de prix (O.G.T.)	13		1		14
Bois construction aménagement du bâtiment	9		1	1	11
Commerce	15	1		1	17
Comptabilité	14		1	2	17
Conduite et gestion d l'exploitation agricole	12				12
Ebéniste (BMA)	5			2	7
Electrotechnique : énergie équipement communicant	19		3		22
Energétique option installation	10		1	1	12
Exploitation des transports	11			4	15
Hygiène environnement	1				1
Logistique	7		1		8
Maintenance véhicules automobiles, véhicules industriels	8		1		9
Maintenance véhicules automobiles, voitures particulières	19			1	20
Maintenance appareils équipements ménagers et de collectivités	20				20
Maintenance systèmes mécaniques automatisés	43			3	46
Maintenance exploitation mat. agricoles					0
Métiers mode, industries connexes-productive	1				1
Pilotage systèmes production automatisés	3				3
Plasturgie	12		1		13
Productique mécanique option décolletage					0
Réalisation ouvrages chaudronnés structures métalliques	4		5		9
Restauration option cuisine	11				11
Restauration option service	4				4
Secrétariat	2			1	3
Services accueil assistance conseil	4			1	5
Service en milieu rural					0
Travaux paysagers	9			1	10
Technicien outilleur/Technicien usinage	23		5		28
Vente et conseil qualité en produits alimentaires					0
Vente (prospection, négociation, suivi de clientèle)	8			1	9
Total Sarthe rentrée 2008	318 88,09%	1 0,28%	20 5,54%	22 6,09%	361 100%
Total Sarthe rentrée scolaire 2007	334 89,07%	1 0,27%	16 4,27%	24 6,40%	375 100%
Total Sarthe rentrée scolaire 2006	326 88,83%	2 0,54%	21 5,22%	18 4,90%	367 100%
Total Sarthe rentrée scolaire 2005	350 91,62%	0 0,00%	12 3,14%	20 5,24%	382 100%
Total Sarthe rentrée scolaire 2004	572 91,08%	4 0,64%	26 4,14%	26 4,14%	628 100%
Total Sarthe rentrée scolaire 2003	538 85,26%	9 1,43%	28 4,44%	56 8,87%	631 100%
Total Sarthe rentrée scolaire 2002	542 86,86%	1 0,16%	27 4,33%	54 8,65%	624 100%
Total Sarthe rentrée scolaire 2001	578 93,83%	4 0,65%	19 3,08%	15 2,44%	616 100%
Total Sarthe rentrée scolaire 2000	611 92,02%	1 0,15%	34 5,12%	18 2,71%	664 100%
Total Sarthe rentrée scolaire 1995	533 93,20%	9 1,60%	4 0,70%	26 4,50%	572 100%

Tableau 140 : Première professionnelle - GARÇONS
Affectation rentrée 2008

Etablissement	Term. professionnelle	Redoublement	Stage emploi	Divers	TOTAL
ARNAGE <i>Chappe</i>	30 83,33%	0,00%	6 16,67%	0,00%	36 100%
BRETTE <i>Provots</i>	9 90,00%	0,00%	0,00%	1 10,00%	10 100%
CHATEAU <i>Leclerc</i>	15 88,24%	1 5,88%	0,00%	1 5,88%	17 100%
LA FERTE <i>Garnier</i>	18 100,00%	0,00%	0,00%	0,00%	18 100%
LA FLECHE <i>Ampère</i>	33 84,62%	0,00%	5 12,82%	1 2,56%	39 100%
LE MANS <i>Funay-H.Boucher</i>	49 90,74%	0,00%	3 5,56%	2 3,70%	54 100%
LE MANS <i>Le Mans Sud</i>	49 90,74%	0,00%	3 5,56%	2 3,70%	54 100%
LE MANS <i>Washington</i>	20 80,00%	0,00%	0,00%	5 20,00%	25 100%
MAMERS	18 85,71%	0,00%	0,00%	3 14,29%	21 100%
ROUILLON <i>La Germinière</i>	21 100,00%	0,00%	0,00%	0,00%	21 100%
SABLE <i>Cros</i>	41 83,67%	0,00%	1 2,04%	7 14,29%	49 100%
SAINT-CALAIS <i>Rondeau</i>	15 88,24%	0,00%	2 11,76%	0,00%	17 100%
TOTAL SARTHE	318 88,09%	1 0,28%	20 5,54%	22 6,09%	361 100%

Tableau 143 : Première professionnelle - Tableau par spécialité - FILLES
- Affectation rentrée 2008 -

Spécialités	Term. pro.	Redoublement	Emploi stage	Divers	Total					
Agroéquipement					0					
Artisanat et métiers d'art : ébéniste	4				4					
Bâtiment étude de prix (O.G.T.)	2				2					
Bois construction aménagement du bâtiment					0					
Commerce	40				40					
Comptabilité	44		2	4	50					
Conduite et gestion d l'exploitation agricole	2				2					
Ebéniste (B.M.A.)					0					
Electrotechnique : énergie équipement communicant					0					
Energétique option installation					0					
Exploitation des transports	1				1					
Hygiène environnement	9		1	1	11					
Logistique	2				2					
Maintenance véhicules automobiles, véhicules industriels					0					
Maintenance véhicules automobiles, voitures particulières					0					
Maintenance appareils équipements ménagers et de collectivités					0					
Maintenance systèmes mécaniques automatisés	1				1					
Maintenance exploitation mat. agricoles					0					
Métiers mode, industries connexes-productive	11				11					
Pilotage systèmes production automatisés	2				2					
Plasturgie					0					
Productive mécanique option décolletage					0					
Réalisation ouvrages chaudronnés structures métalliques					0					
Restauration option cuisine	2				2					
Restauration option service	8				8					
Secrétariat	69		4	4	77					
Services accueil assistance conseil	13				13					
Service en milieu rural	13			1	14					
Technicien outilleur / Technicien usinage				1	1					
Travaux paysagers	2				2					
Vente et conseil qualité en produits alimentaires					0					
Vente (prospection, négociation, suivi de clientèle)	9				9					
Total Sarthe rentrée 2008	234	92,86%	0	0,00%	7	2,78%	11	4,37%	252	100%
Total Sarthe rentrée scolaire 2007	224	86,15%	4	1,54%	6	2,31%	26	10,00%	260	100%
Total Sarthe rentrée scolaire 2006	252	88,73%	6	2,11%	8	2,82%	18	6,34%	284	100%
Total Sarthe rentrée scolaire 2005	238	97,14%	0	0,00%	2	0,82%	5	2,04%	245	100%
Total Sarthe rentrée scolaire 2004	572	91,08%	4	0,64%	26	4,14%	26	4,14%	628	100%
Total Sarthe rentrée scolaire 2003	538	85,26%	9	1,43%	28	4,44%	56	8,87%	631	100%
Total Sarthe rentrée scolaire 2002	542	86,86%	1	0,16%	27	4,33%	54	8,65%	624	100%
Total Sarthe rentrée scolaire 2001	578	93,83%	4	0,65%	19	3,08%	15	2,44%	616	100%
Total Sarthe rentrée scolaire 2000	611	90,79%	10	1,49%	34	5,05%	18	2,67%	673	100%
Total Sarthe rentrée scolaire 1995	533	93,20%	9	1,60%	4	0,70%	26	4,50%	572	100%

Tableau 142 : Première professionnelle - FILLES
Affectation rentrée 2008

Etablissement	Term. professionnelle	Redoublement	Stage emploi	Divers	TOTAL					
ARNAGE <i>Chappe</i>	1 100,00%	0,00%	0,00%	0,00%	1 100%					
BRETTE <i>Provots</i>	15 93,75%	0,00%	0,00%	1 6,25%	16 100%					
CHATEAU <i>Leclerc</i>	34 87,18%	0,00%	3 7,69%	2 5,13%	39 100%					
LA FERTE <i>Garnier</i>	13 92,86%	0,00%	0,00%	1 7,14%	14 100%					
LA FLECHE <i>Ampère</i>	28 82,35%	0,00%	3 8,82%	3 8,82%	34 100%					
LE MANS <i>Funay-H.Boucher</i>	32 94,12%	0,00%	1 2,94%	1 2,94%	34 100%					
LE MANS <i>Le Mans Sud</i>	22 100,00%	0,00%	0,00%	0,00%	22 100%					
LE MANS <i>Washington</i>	32 91,43%	0,00%	0,00%	3 8,57%	35 100%					
MAMERS	12 100,00%	0,00%	0,00%	0,00%	12 100%					
ROUILLON <i>La Germinière</i>	2 100,00%	0,00%	0,00%	0,00%	2 100%					
SABLE <i>Cros</i>	41 100,00%	0,00%	0,00%	0,00%	41 100%					
SAINT-CALAIS <i>Rondeau</i>	2 100,00%	0,00%	0,00%	0,00%	2 100%					
TOTAL SARTHE	234	92,86%	0	0,00%	7	2,78%	11	4,37%	252	100%

Tableau 145 : Première professionnelle - Tableau par spécialité - GARÇONS + FILLES

- Affectation rentrée 2008 -

Spécialités	Term. pro.	Redoublement	Emploi Stage	Divers	Total					
Agroéquipement	9	0	0	0	9					
Artisanat et métiers d'art : ébéniste	26	0	0	3	29					
Bâtiment étude de prix (O.G.T.)	15	0	1	0	16					
Bois construction aménagement du bâtiment	9	0	1	1	11					
Commerce	55	1	0	1	57					
Comptabilité	58	0	3	6	67					
Conduite et gestion de l'exploitation agricole	14	0	0	0	14					
Ebéniste (B.M.A.)	5	0	0	2	7					
Technicien en installation des systèmes énergétiques	19	0	3	0	22					
Energétique option installation	10	0	1	1	12					
Exploitation des transports	12	0	0	4	16					
Hygiène environnement	10	0	1	1	12					
Logistique	9	0	1	0	10					
Maintenance véhicules automobiles, véhicules industriels	8	0	1	0	9					
Maintenance véhicules automobiles, voitures particulières	19	0	0	1	20					
Maintenance appareils équipements ménagers et de collectivités	20	0	0	0	20					
Maintenance systèmes mécaniques automatisés	44	0	0	3	47					
Maintenance exploitation mat. agricoles N55	0	0	0	0	0					
Métiers mode, industries connexes-productive	12	0	0	0	12					
Pilotage systèmes production automatisés	5	0	0	0	5					
Plasturgie	12	0	1	0	13					
Productive mécanique option décolletage	0	0	0	0	0					
Réalisation ouvrages chaudronnés structures métalliques	4	0	5	0	9					
Restauration option cuisine	13	0	0	0	13					
Restauration option service	12	0	0	0	12					
Secrétariat	71	0	4	5	80					
Services accueil assistance conseil	17	0	0	1	18					
Service en milieu rural	13	0	0	1	14					
Technicien outilleur	23	0	5	1	29					
Travaux paysagers	11	0	0	1	12					
Vente et conseil qualité en produits alimentaires	0	0	0	0	0					
Vente (prospection, négociation, suivi de clientèle)	17	0	0	1	18					
Total Sarthe rentrée 2008	552	90,05%	1	0,16%	27	4,40%	33	5,38%	613	100%
Total Sarthe rentrée scolaire 2007	558	87,87%	5	0,79%	22	3,46%	50	7,87%	635	100%
Total Sarthe rentrée scolaire 2006	578	88,79%	8	1,23%	29	4,45%	36	5,53%	651	100%
Total Sarthe rentrée scolaire 2005	588	93,78%	0	0,00%	14	2,23%	25	3,99%	627	100%
Total Sarthe rentrée scolaire 2004	572	91,08%	4	0,64%	26	4,14%	26	4,14%	628	100%
Total Sarthe rentrée scolaire 2003	538	85,26%	9	1,43%	28	4,44%	56	8,87%	631	100%
Total Sarthe rentrée scolaire 2002	542	86,86%	1	0,16%	27	4,33%	54	8,65%	624	100%
Total Sarthe rentrée scolaire 2001	578	93,83%	4	0,65%	19	3,08%	15	2,44%	616	100%
Total Sarthe rentrée scolaire 2000	611	90,25%	14	2,07%	34	5,02%	18	2,66%	677	100%
Total Sarthe rentrée scolaire 1995	533	93,20%	9	1,60%	4	0,70%	26	4,50%	572	100%

Tableau 144 : Première professionnelle - GARÇONS + FILLES
Affectation rentrée 2008

Etablissement	Term. professionnelle	Redoublement	Stage emploi	Divers	TOTAL					
ARNAGE <i>Chappe</i>	31	83,78%	0	0,00%	6	16,22%	0	0,00%	37	100%
BRETTE <i>Provots</i>	24	92,31%	0	0,00%	0	0,00%	2	7,69%	26	100%
CHATEAU <i>Leclerc</i>	49	87,50%	1	1,79%	3	5,36%	3	5,36%	56	100%
LA FERTE <i>Garnier</i>	31	96,88%	0	0,00%	0	0,00%	1	3,13%	32	100%
LA FLECHE <i>Ampère</i>	61	83,56%	0	0,00%	8	10,96%	4	5,48%	73	100%
LE MANS <i>Funay-H.Boucher</i>	81	92,05%	0	0,00%	4	4,55%	3	3,41%	88	100%
LE MANS <i>Le Mans Sud</i>	71	93,42%	0	0,00%	3	3,95%	2	2,63%	76	100%
LE MANS <i>Washington</i>	52	86,67%	0	0,00%	0	0,00%	8	13,33%	60	100%
MAMERS	30	90,91%	0	0,00%	0	0,00%	3	9,09%	33	100%
ROUILLON <i>La Germinière</i>	23	100,00%	0	0,00%	0	0,00%	0	0,00%	23	100%
SABLE <i>Cros</i>	82	91,11%	0	0,00%	1	1,11%	7	7,78%	90	100%
SAINT-CALAIS <i>Rondeau</i>	17	89,47%	0	0,00%	2	10,53%	0	0,00%	19	100%
TOTAL SARTHE	552	90,05%	1	0,16%	27	4,40%	33	5,38%	613	100%

LYCÉES GÉNÉRAUX ET TECHNOLOGIQUES

**TABLEAU 146 : ORIENTATION APRÈS LA 2^{de} GÉNÉRALE ET TECHNOLOGIQUE
- SELON L'OPTION CHOISIE - TOTAL SARTHE - ENSEIGNEMENT PUBLIC
SITUATION OBSERVÉE À LA RENTRÉE 2008**

Option choisie en 2 ^{de}	Passage en 1 ^{ere}		Redoublement		2 ^{de} professionnelle ou LP		Apprentissage		Divers		Total	
SVT	2472	83,71%	309	10,46%	104	3,52%	26	0,88%	42	1,42%	2953	100%
ISI-ISP	204	81,60%	21	8,40%	15	6,00%	5	2,00%	5	2,00%	250	100%
SMS	57	85,07%	8	11,94%	2	2,99%	0	0,00%	0	0,00%	67	100%
PCL	27	100,00%	0	0,00%	0	0,00%	0	0,00%	0	0,00%	27	100%
TOTAL SARTHE	2760	83,71%	338	10,25%	121	3,67%	31	0,94%	47	1,43%	3297	100%

ISI : Initiation aux sciences de l'ingénieur

ISP : Informatique des systèmes de production

SVT : Sciences de la vie et de la terre

SMS : Sciences médico-sociales

PCL : Physique et chimie de laboratoire

Tableau 147 : SECONDE générale et technologique - TOUTES SECONDES (GARÇONS)
Affectation à la rentrée 2008 - Enseignement public (agricole inclus)

Etablissement	Premières									TOTAL 1 ^{ères}	Redoublement	2 ^{de} pro ou LP	Apprentissage	Divers	TOTAL GÉNÉRAL													
	ES	L	S	STSS	STI	STL	STG	STAV																				
ALLONNES <i>Malraux</i>	8	10,13%	3	3,80%	23	29,11%	4	5,06%	1	1,27%	0,00%	26	32,91%	0,00%	65	82,28%	6	7,59%	7	8,86%	0,00%	1	1,27%	79	100%			
CHÂTEAU <i>Racan</i>	17	26,15%	5	7,69%	22	33,85%	0,00%	2	3,08%	0,00%	7	10,77%	2	3,08%	55	84,62%	1	1,54%	5	7,69%	1	1,54%	3	4,62%	65	100%		
LA FERTE <i>Garnier</i>	12	8,05%	3	2,01%	52	34,90%	0,00%	30	20,13%	0,00%	24	16,11%	0,00%	121	81,21%	10	6,71%	14	9,40%	1	0,00%	3	2,01%	149	100%			
LA FLECHE <i>Estournelles</i>	17	12,78%	8	6,02%	42	31,58%	0,00%	21	15,79%	0,00%	20	15,04%	0,00%	108	81,20%	18	13,53%	4	3,01%	1	0,75%	2	1,50%	133	100%			
LA FLECHE <i>Prytanée</i>	13	12,50%	7	6,73%	67	64,42%	0,00%	0,00%	0,00%	0,00%	3	2,88%	0,00%	90	86,54%	12	11,54%	2	1,92%	0,00%	0,00%	0,00%	0,00%	104	100%			
LE MANS <i>Bellevue</i>	15	10,49%	24	16,78%	72	50,35%	1	0,70%	5	3,50%	0,00%	4	2,80%	0,00%	121	84,62%	15	10,49%	3	2,10%	4	2,80%	0,00%	143	100%			
LE MANS <i>Le Mans Sud</i>	20	13,33%	6	4,00%	28	18,67%	0,00%	25	16,67%	22	14,67%	32	21,33%	0,00%	133	88,67%	12	8,00%	1	0,67%	3	2,00%	1	0,67%	150	100%		
LE MANS <i>Montesquieu</i>	28	17,61%	8	5,03%	84	52,83%	0,00%	0,00%	0,00%	6	3,77%	0,00%	6	3,77%	126	79,25%	33	20,75%	0,00%	0,00%	0,00%	0,00%	0,00%	159	100%			
LE MANS <i>Touchard</i>	15	7,04%	3	1,41%	72	33,80%	0,00%	53	24,88%	0,00%	23	10,80%	0,00%	166	77,93%	28	13,15%	10	4,69%	3	1,41%	6	2,82%	213	100%			
LE MANS <i>Yourcenar</i>	39	24,84%	4	2,55%	63	40,13%	0,00%	1	0,64%	0,00%	37	23,57%	0,00%	144	91,72%	8	5,10%	3	1,91%	0,00%	0,00%	2	1,27%	157	100%			
MAMERS <i>Persaigne</i>	8	13,79%	0,00%	0,00%	19	32,76%	0,00%	0,00%	0,00%	0,00%	15	25,86%	1	1,72%	43	74,14%	8	13,79%	3	5,17%	2	3,45%	2	3,45%	58	100%		
ROUILLON <i>La Germinière</i>	0,00%	0,00%	8	27,59%	0,00%	0,00%	0,00%	0,00%	0,00%	0,00%	18	62,07%	26	89,66%	3	10,34%	0,00%	0,00%	0,00%	0,00%	0,00%	0,00%	0,00%	29	100%			
SABLÉ <i>De Torcy</i>	15	17,44%	1	1,16%	32	37,21%	1	1,16%	10	11,63%	0,00%	13	15,12%	1	1,16%	73	84,88%	7	8,14%	5	5,81%	1	1,16%	86	100%			
SILLÉ <i>Scarron</i>	4	14,81%	3	11,11%	5	18,52%	0,00%	0,00%	0,00%	0,00%	6	22,22%	0,00%	18	66,67%	4	14,81%	0,00%	0,00%	1	3,70%	4	14,81%	27	100%			
TOTAL SARTHE	211	13,60%	75	4,83%	589	37,95%	6	0,39%	148	9,54%	22	1,42%	216	13,92%	22	1,42%	1289	83,05%	165	10,63%	57	3,67%	17	1,10%	24	1,55%	1552	100%

Tableau 148 : SECONDE générale et technologique - TOUTES SECONDES (FILLES)
Affectation à la rentrée 2008 - Enseignement public (agricole inclus)

Etablissement	Premières									TOTAL 1 ^{ères}	Redoublement	2 ^{de} pro ou LP	Apprentissage	Divers	TOTAL GÉNÉRAL													
	ES	L	S	STSS	STI	STL	STG	STAV																				
ALLONNES <i>Malraux</i>	26	21,67%	16	13,33%	23	19,17%	26	21,67%	0,00%	0,00%	11	9,17%	0,00%	102	85,00%	8	6,67%	10	8,33%	0,00%	0,00%	0,00%	0,00%	120	100%			
CHÂTEAU <i>Racan</i>	10	14,29%	8	11,43%	14	20,00%	0,00%	0,00%	1	1,43%	31	44,29%	0,00%	64	91,43%	4	5,71%	1	1,43%	0,00%	0,00%	1	1,43%	70	100%			
LA FERTE <i>Garnier</i>	27	20,15%	16	11,94%	32	23,88%	0,00%	3	2,24%	0,00%	29	21,64%	0,00%	107	79,85%	18	13,43%	8	5,97%	0,00%	0,00%	1	0,75%	134	100%			
LA FLECHE <i>Estournelles</i>	42	26,75%	17	10,83%	28	17,83%	0,00%	3	1,91%	0,00%	34	21,66%	0,00%	124	78,98%	20	12,74%	2	1,27%	5	3,18%	6	3,82%	157	100%			
LA FLECHE <i>Prytanée</i>	12	26,09%	6	13,04%	20	43,48%	0,00%	0,00%	0,00%	2	4,35%	0,00%	40	86,96%	6	13,04%	0,00%	0,00%	0,00%	0,00%	0,00%	0,00%	0,00%	46	100%			
LE MANS <i>Bellevue</i>	53	20,00%	75	28,30%	86	32,45%	1	0,38%	1	0,38%	1	0,38%	16	6,04%	0,00%	233	87,92%	23	8,68%	9	3,40%	0,00%	0,00%	265	100%			
LE MANS <i>Le Mans Sud</i>	22	17,46%	5	3,97%	35	27,78%	0,00%	1	0,79%	25	19,84%	26	20,63%	0,00%	114	90,48%	10	7,94%	0,00%	0,00%	2	1,59%	0,00%	126	100%			
LE MANS <i>Montesquieu</i>	46	23,23%	25	12,63%	98	49,49%	1	0,51%	1	0,51%	0,00%	10	5,05%	0,00%	181	91,41%	17	8,59%	0,00%	0,00%	0,00%	0,00%	0,00%	198	100%			
LE MANS <i>Touchard</i>	19	19,39%	2	2,04%	21	21,43%	0,00%	8	8,16%	0,00%	28	28,57%	0,00%	78	79,59%	7	7,14%	4	4,08%	0,00%	0,00%	9	9,18%	98	100%			
LE MANS <i>Yourcenar</i>	71	28,86%	22	8,94%	77	31,30%	2	0,81%	1	0,41%	0,00%	35	14,23%	1	0,41%	209	84,96%	23	9,35%	11	4,47%	2	0,81%	1	0,41%	246	100%	
MAMERS <i>Persaigne</i>	11	18,97%	11	18,97%	16	27,59%	0,00%	0,00%	0,00%	7	12,07%	1	1,72%	46	79,31%	6	10,34%	6	10,34%	0,00%	0,00%	0,00%	0,00%	58	100%			
ROUILLON <i>La Germinière</i>	0,00%	0,00%	9	34,62%	0,00%	0,00%	0,00%	0,00%	1	3,85%	11	42,31%	21	80,77%	3	11,54%	2	7,69%	0,00%	0,00%	0,00%	0,00%	0,00%	26	100%			
SABLÉ <i>De Torcy</i>	27	18,12%	13	8,72%	33	22,15%	27	18,12%	2	1,34%	1	0,67%	16	10,74%	0,00%	119	79,87%	19	12,75%	7	4,70%	4	2,68%	0,00%	149	100%		
SILLÉ <i>Scarron</i>	11	21,15%	7	13,46%	5	9,62%	0,00%	0,00%	0,00%	0,00%	10	19,23%	0,00%	33	63,46%	9	17,31%	4	7,69%	1	1,92%	5	9,62%	52	100%			
TOTAL SARTHE	377	21,60%	223	12,78%	497	28,48%	57	3,27%	20	1,15%	28	1,60%	256	14,67%	13	0,74%	1471	84,30%	173	9,91%	64	3,67%	14	0,80%	23	1,32%	1745	100%

Tableau 149 : SECONDE générale et technologique - TOUTES SECONDES (GARÇONS + FILLES)
Affectation à la rentrée 2008 - Enseignement public (agricole inclus)

Établissement	Premières										TOTAL 1 ^{ères}	Redoublement	2 ^{de} pro ou LP	Apprentissage	Divers	TOTAL GÉNÉRAL												
	ES	L	S	STSS	STI	STL	STG	STAV ⁽¹⁾																				
ALLONNES <i>Malraux</i>	34	17,09%	19	9,55%	46	23,12%	30	15,08%	1	0,50%	0	0,00%	37	18,59%	0	0,00%	167	83,92%	14	7,04%	17	8,54%	0	0,00%	1	0,50%	199	100%
CHÂTEAU <i>Racan</i>	27	20,00%	13	9,63%	36	26,67%	0	0,00%	2	1,48%	1	0,74%	38	28,15%	2	1,48%	119	88,15%	5	3,70%	6	4,44%	1	0,74%	4	2,96%	135	100%
LA FERTÉ <i>Garnier</i>	39	13,78%	19	6,71%	84	29,68%	0	0,00%	33	11,66%	0	0,00%	53	18,73%	0	0,00%	228	80,57%	28	9,89%	22	7,77%	1	0,35%	4	1,41%	283	100%
LA FLÈCHE <i>Estournelles</i>	59	20,34%	25	8,62%	70	24,14%	0	0,00%	24	8,28%	0	0,00%	54	18,62%	0	0,00%	232	80,00%	38	13,10%	6	2,07%	6	2,07%	8	2,76%	290	100%
LA FLÈCHE <i>Prytanée</i>	25	16,67%	13	8,67%	87	58,00%	0	0,00%	0	0,00%	0	0,00%	5	3,33%	0	0,00%	130	86,67%	18	12,00%	2	1,33%	0	0,00%	0	0,00%	150	100%
LE MANS <i>Bellevue</i>	68	16,67%	99	24,26%	158	38,73%	2	0,49%	6	1,47%	1	0,25%	20	4,90%	0	0,00%	354	86,76%	38	9,31%	12	2,94%	4	0,98%	0	0,00%	408	100%
LE MANS <i>Le Mans Sud</i>	42	15,22%	11	3,99%	63	22,83%	0	0,00%	26	9,42%	47	17,03%	58	21,01%	0	0,00%	247	89,49%	22	7,97%	1	0,36%	5	1,81%	1	0,36%	276	100%
LE MANS <i>Montesquieu</i>	74	20,73%	33	9,24%	182	50,98%	1	0,28%	1	0,28%	0	0,00%	16	4,48%	0	0,00%	307	85,99%	50	14,01%	0	0,00%	0	0,00%	0	0,00%	357	100%
LE MANS <i>Touchard</i>	34	10,93%	5	1,61%	93	29,90%	0	0,00%	61	19,61%	0	0,00%	51	16,40%	0	0,00%	244	78,46%	35	11,25%	14	4,50%	3	0,96%	15	4,82%	311	100%
LE MANS <i>Yourcenar</i>	110	27,30%	26	6,45%	140	34,74%	2	0,50%	2	0,50%	0	0,00%	72	17,87%	1	0,25%	353	87,59%	31	7,69%	14	3,47%	2	0,50%	3	0,74%	403	100%
MAMERS <i>Perseigne</i>	19	16,38%	11	9,48%	35	30,17%	0	0,00%	0	0,00%	0	0,00%	22	18,97%	2	1,72%	89	76,72%	14	12,07%	9	7,76%	2	1,72%	2	1,72%	116	100%
ROUILLON <i>La Germinière</i>	0	0,00%	0	0,00%	17	30,91%	0	0,00%	0	0,00%	0	0,00%	1	1,82%	29	52,73%	47	85,45%	6	10,91%	2	3,64%	0	0,00%	0	0,00%	55	100%
SABLÉ <i>Torcy</i>	42	17,87%	14	5,96%	65	27,66%	28	11,91%	12	5,11%	1	0,43%	29	12,34%	1	0,43%	192	81,70%	26	11,06%	12	5,11%	5	2,13%	0	0,00%	235	100%
SILLÉ <i>Scarron</i>	15	18,99%	10	12,66%	10	12,66%	0	0,00%	0	0,00%	0	0,00%	16	20,25%	0	0,00%	51	64,56%	13	16,46%	4	5,06%	2	2,53%	9	11,39%	79	100%
TOTAL SARTHE	588	17,83%	298	9,04%	1086	32,94%	63	1,91%	168	5,10%	50	1,52%	472	14,32%	35	1,06%	2760	83,71%	338	10,25%	121	3,67%	31	0,94%	47	1,43%	3297	100%

(1) Le Baccalauréat technologique Sciences et Technologies de l'agronomie et du vivant (STAV) se substitue aux baccalauréats Sciences et Technologies de l'agronomie et de l'environnement (STAE) et Sciences et Technologie du produit alimentaire (STPA). Application en première : Rentrée 2007. Application en terminale : Rentrée 2008

STSS : Sciences et technologies de la santé et du social

Tableau 150 : SECONDE SVT (GARÇONS)

Affectation à la rentrée 2008

Établissement	Premières										TOTAL 1 ^{ères}	Redoublement	2 ^{ds} pro ou LP	Apprentissage	Divers	TOTAL GÉNÉRAL												
	ES	L	S	STSS	STI	STL	STG	STAV																				
ALLONNES <i>Malraux</i>	8	10,67%	3	4,00%	23	30,67%	0,00%	1	1,33%	0,00%	26	34,67%	0,00%	61	81,33%	6	8,00%	7	9,33%	0,00%	1	1,33%	75	100%				
CHÂTEAU <i>Racan</i>	17	26,15%	5	7,69%	22	33,85%	0,00%	2	3,08%	0,00%	7	10,77%	2	3,08%	55	84,62%	1	1,54%	5	7,69%	1	1,54%	3	4,62%	65	100%		
LA FERTÉ <i>Garnier</i>	12	9,30%	3	2,33%	51	39,53%	0,00%	19	14,73%	0,00%	23	17,83%	0,00%	108	83,72%	8	6,20%	11	8,53%	1	0,78%	1	0,78%	129	100%			
LA FLÈCHE <i>Estournelles</i>	17	14,91%	8	7,02%	41	35,96%	0,00%	7	6,14%	0,00%	19	16,67%	0,00%	92	80,70%	16	14,04%	4	3,51%	0,00%	2	1,75%	114	100%				
LA FLÈCHE <i>Prytanée</i>	13	12,50%	7	6,73%	67	64,42%	0,00%	0,00%	0,00%	0,00%	3	2,88%	0,00%	90	86,54%	12	11,54%	2	1,92%	0,00%	0,00%	0,00%	104	100%				
LE MANS <i>Bellevue</i>	15	10,49%	24	16,78%	72	50,35%	1	0,70%	5	3,50%	0,00%	4	2,80%	0,00%	121	84,62%	15	10,49%	3	2,10%	4	2,80%	0,00%	143	100%			
LE MANS <i>Le Mans Sud</i>	20	16,95%	6	5,08%	26	22,03%	0,00%	8	6,78%	11	9,32%	31	26,27%	0,00%	102	86,44%	12	10,17%	0,00%	3	2,54%	1	0,85%	118	100%			
LE MANS <i>Montesquieu</i>	28	17,61%	8	5,03%	84	52,83%	0,00%	0,00%	0,00%	0,00%	6	3,77%	0,00%	126	79,25%	33	20,75%	0,00%	0,00%	0,00%	0,00%	0,00%	159	100%				
LE MANS <i>Touchard</i>	11	10,19%	3	2,78%	34	31,48%	0,00%	14	12,96%	0,00%	22	20,37%	0,00%	84	77,78%	16	14,81%	3	2,78%	1	0,93%	4	3,70%	108	100%			
LE MANS <i>Yourcenar</i>	39	24,84%	4	2,55%	63	40,13%	0,00%	1	0,64%	0,00%	37	23,57%	0,00%	144	91,72%	8	5,10%	3	1,91%	0,00%	2	1,27%	157	100%				
MAMERS <i>Persaigne</i>	8	13,79%	0,00%	19	32,76%	0,00%	0,00%	0,00%	0,00%	0,00%	15	25,86%	1	1,72%	43	74,14%	8	13,79%	3	5,17%	2	3,45%	2	3,45%	58	100%		
ROUILLON <i>La Germinière</i>		0,00%	0,00%	8	27,59%	0,00%	0,00%	0,00%	0,00%	0,00%	18	62,07%	26	89,66%	3	10,34%	0,00%	0,00%	0,00%	0,00%	0,00%	0,00%	29	100%				
SABLÉ <i>Torcy</i>	13	32,50%	1	2,50%	9	22,50%	0,00%	3	7,50%	0,00%	6	15,00%	0,00%	32	80,00%	5	12,50%	3	7,50%	0,00%	0,00%	0,00%	40	100%				
SILLÉ <i>Scarron</i>	4	14,81%	3	11,11%	5	18,52%	0,00%	0,00%	0,00%	0,00%	6	22,22%	0,00%	18	66,67%	4	14,81%	0,00%	0,00%	1	3,70%	4	14,81%	27	100%			
TOTAL SARTHE	205	15,46%	75	5,66%	524	39,52%	1	0,08%	60	4,52%	11	0,83%	205	15,46%	21	1,58%	1102	83,11%	147	11,09%	44	3,32%	13	0,98%	20	1,51%	1326	100%

Tableau 151 : SECONDE SVT (FILLES)

Affectation à la rentrée 2008

Établissement	Premières										TOTAL 1 ^{ères}	Redoublement	2 ^{ds} pro ou LP	Apprentissage	Divers	TOTAL GÉNÉRAL												
	ES	L	S	STSS	STI	STL	STG	STAV																				
ALLONNES <i>Malraux</i>	26	28,57%	16	17,58%	22	24,18%	3	3,30%	0,00%	0,00%	10	10,99%	0,00%	77	84,62%	4	4,40%	10	10,99%	0,00%	0,00%	0,00%	91	100%				
CHÂTEAU <i>Racan</i>	10	14,29%	8	11,43%	14	20,00%	0,00%	0,00%	1	1,43%	31	44,29%	0,00%	64	91,43%	4	5,71%	1	1,43%	0,00%	1	1,43%	70	100%				
LA FERTÉ <i>Garnier</i>	27	20,15%	16	11,94%	32	23,88%	0,00%	3	2,24%	0,00%	29	21,64%	0,00%	107	79,85%	18	13,43%	8	5,97%	0,00%	1	0,75%	134	100%				
LA FLÈCHE <i>Estournelles</i>	42	26,75%	17	10,83%	28	17,83%	0,00%	3	1,91%	0,00%	34	21,66%	0,00%	124	78,98%	20	12,74%	2	1,27%	5	3,18%	6	3,82%	157	100%			
LA FLÈCHE <i>Prytanée</i>	12	26,09%	6	13,04%	20	43,48%	0,00%	0,00%	0,00%	0,00%	2	4,35%	0,00%	40	86,96%	6	13,04%	0,00%	0,00%	0,00%	0,00%	0,00%	46	100%				
LE MANS <i>Bellevue</i>	53	20,00%	75	28,30%	86	32,45%	1	0,38%	1	0,38%	1	0,38%	16	6,04%	0,00%	233	87,92%	23	8,68%	9	3,40%	0,00%	0,00%	265	100%			
LE MANS <i>Le Mans Sud</i>	22	19,82%	5	4,50%	34	30,63%	0,00%	1	0,90%	11	9,91%	26	23,42%	0,00%	99	89,19%	10	9,01%	0,00%	2	1,80%	0,00%	0,00%	111	100%			
LE MANS <i>Montesquieu</i>	46	23,23%	25	12,63%	98	49,49%	1	0,51%	1	0,51%	0,00%	10	5,05%	0,00%	181	91,41%	17	8,59%	0,00%	0,00%	0,00%	0,00%	198	100%				
LE MANS <i>Touchard</i>	12	16,22%	2	2,70%	18	24,32%	0,00%	1	1,35%	0,00%	26	35,14%	0,00%	59	79,73%	5	6,76%	2	2,70%	0,00%	0,00%	8	10,81%	74	100%			
LE MANS <i>Yourcenar</i>	71	28,86%	22	8,94%	77	31,30%	2	0,81%	1	0,41%	0,00%	35	14,23%	1	0,41%	209	84,96%	23	9,35%	11	4,47%	2	0,81%	1	0,41%	246	100%	
MAMERS <i>Persaigne</i>	11	18,97%	11	18,97%	16	27,59%	0,00%	0,00%	0,00%	0,00%	7	12,07%	1	1,72%	46	79,31%	6	10,34%	6	10,34%	0,00%	0,00%	0,00%	58	100%			
ROUILLON <i>La Germinière</i>		0,00%	0,00%	9	34,62%	0,00%	0,00%	0,00%	0,00%	0,00%	1	3,85%	11	42,31%	21	80,77%	3	11,54%	2	7,69%	0,00%	0,00%	0,00%	26	100%			
SABLÉ <i>Torcy</i>	26	26,26%	13	13,13%	24	24,24%	2	2,02%	1	1,01%	0,00%	11	11,11%	0,00%	77	77,78%	14	14,14%	5	5,05%	3	3,03%	0,00%	99	100%			
SILLÉ <i>Scarron</i>	11	21,15%	7	13,46%	5	9,62%	0,00%	0,00%	0,00%	0,00%	10	19,23%	0,00%	33	63,46%	9	17,31%	4	7,69%	1	1,92%	5	9,62%	52	100%			
TOTAL SARTHE	369	22,68%	223	13,71%	483	29,69%	9	0,55%	12	0,74%	13	0,80%	248	15,24%	13	0,80%	1370	84,20%	162	9,96%	60	3,69%	13	0,80%	22	1,35%	1627	100%

Tableau 152 : SECONDE SVT (GARÇONS + FILLES)
Affectation à la rentrée 2008

Établissement	Premières									TOTAL 1ères	Redoublement	2 ^{de} pro ou LP	Apprentissage	Divers	TOTAL													
	ES	L	S	STSS	STI	STL	STG	STAV	GÉNÉRAL																			
ALLONNES <i>Malraux</i>	34	20,48%	19	11,45%	45	27,11%	3	1,81%	1	0,60%	0	0,00%	36	21,69%	0	0,00%	138	83,13%	10	6,02%	17	10,24%	0	0,00%	1	0,60%	166	100%
CHÂTEAU <i>Racan</i>	27	20,00%	13	9,63%	36	26,67%	0	0,00%	2	1,48%	1	0,74%	38	28,15%	2	1,48%	119	88,15%	5	3,70%	6	4,44%	1	0,74%	4	2,96%	135	100%
LA FERTÉ <i>Garnier</i>	39	14,83%	19	7,22%	83	31,56%	0	0,00%	22	8,37%	0	0,00%	52	19,77%	0	0,00%	215	81,75%	26	9,89%	19	7,22%	1	0,38%	2	0,76%	263	100%
LA FLECHE <i>Estournelles</i>	59	21,77%	25	9,23%	69	25,46%	0	0,00%	10	3,69%	0	0,00%	53	19,56%	0	0,00%	216	79,70%	36	13,28%	6	2,21%	5	1,85%	8	2,95%	271	100%
LA FLECHE <i>Prytanée</i>	25	16,67%	13	8,67%	87	58,00%	0	0,00%	0	0,00%	0	0,00%	5	3,33%	0	0,00%	130	86,67%	18	12,00%	2	1,33%	0	0,00%	0	0,00%	150	100%
LE MANS <i>Bellevue</i>	68	16,67%	99	24,26%	158	38,73%	2	0,49%	6	1,47%	1	0,25%	20	4,90%	0	0,00%	354	86,76%	38	9,31%	12	2,94%	4	0,98%	0	0,00%	408	100%
LE MANS <i>Le Mans Sud</i>	42	18,34%	11	4,80%	60	26,20%	0	0,00%	9	3,93%	22	9,61%	57	24,89%	0	0,00%	201	87,77%	22	9,61%	0	0,00%	5	2,18%	1	0,44%	229	100%
LE MANS <i>Montesquieu</i>	74	20,73%	33	9,24%	182	50,98%	1	0,28%	1	0,28%	0	0,00%	16	4,48%	0	0,00%	307	85,99%	50	14,01%	0	0,00%	0	0,00%	0	0,00%	357	100%
LE MANS <i>Touchard</i>	23	12,64%	5	2,75%	52	28,57%	0	0,00%	15	8,24%	0	0,00%	48	26,37%	0	0,00%	143	78,57%	21	11,54%	5	2,75%	1	0,55%	12	6,59%	182	100%
LE MANS <i>Yourcenar</i>	110	27,30%	26	6,45%	140	34,74%	2	0,50%	2	0,50%	0	0,00%	72	17,87%	1	0,25%	353	87,59%	31	7,69%	14	3,47%	2	0,50%	3	0,74%	403	100%
MAMERS <i>Perseigne</i>	19	16,38%	11	9,48%	35	30,17%	0	0,00%	0	0,00%	0	0,00%	22	18,97%	2	1,72%	89	76,72%	14	12,07%	9	7,76%	2	1,72%	2	1,72%	116	100%
ROUILLON <i>La Germinière</i>	0	0,00%	0	0,00%	17	30,91%	0	0,00%	0	0,00%	0	0,00%	1	1,82%	29	52,73%	47	85,45%	6	10,91%	2	3,64%	0	0,00%	0	0,00%	55	100%
SABLÉ <i>Torcy</i>	39	28,06%	14	10,07%	33	23,74%	2	1,44%	4	2,88%	0	0,00%	17	12,23%	0	0,00%	109	78,42%	19	13,67%	8	5,76%	3	2,16%	0	0,00%	139	100%
SILLÉ <i>Scarron</i>	15	18,99%	10	12,66%	10	12,66%	0	0,00%	0	0,00%	0	0,00%	16	20,25%	0	0,00%	51	64,56%	13	16,46%	4	5,06%	2	2,53%	9	11,39%	79	100%
TOTAL SARTHE	574	19,44%	298	10,09%	1007	34,10%	10	0,34%	72	2,44%	24	0,81%	453	15,34%	34	1,15%	2472	83,71%	309	10,46%	104	3,52%	26	0,88%	42	1,42%	2953	100%

Tableau 153 : SECONDE ISI-ISP (GARÇONS)
Affectation à la rentrée 2008

Établissement	Premières									TOTAL 1 ^{ères}	Redoublement	2 ^{de} pro ou LP	Apprentissage	Divers	TOTAL GÉNÉRAL
	ES	L	S	STSS	STI	STL	STG	STAV							
LA FERTÉ <i>Garnier</i>	0,00%	0,00%	1 5,00%	0,00%	11 55,00%	0,00%	1 5,00%	0,00%	13 65,00%	2 10,00%	3 15,00%	0,00%	2 10,00%	20 100%	
LA FLÈCHE <i>Estournelles</i>	0,00%	0,00%	1 5,26%	0,00%	14 73,68%	0,00%	1 5,26%	0,00%	16 84,21%	2 10,53%	0,00%	1 5,26%	0,00%	19 100%	
LE MANS <i>Le Mans Sud</i>	0,00%	0,00%	1 5,00%	0,00%	17 85,00%	0,00%	1 5,00%	0,00%	19 95,00%	0,00%	1 5,00%	0,00%	0,00%	20 100%	
LE MANS <i>Touchard</i>	4 3,81%	0,00%	38 36,19%	0,00%	39 37,14%	0,00%	1 0,95%	0,00%	82 78,10%	12 11,43%	7 6,67%	2 1,90%	2 1,90%	105 100%	
SABLÉ <i>Torcy</i>	2 4,44%	0,00%	23 51,11%	0,00%	7 15,56%	0,00%	7 15,56%	1 2,22%	40 88,89%	2 4,44%	2 4,44%	1 2,22%	0,00%	45 100%	
TOTAL SARTHE	6 2,87%	0 0,00%	64 30,62%	0 0,00%	88 42,11%	0 0,00%	11 5,26%	1 0,48%	170 81,34%	18 8,61%	13 6,22%	4 1,91%	4 1,91%	209 100%	

Tableau 154 : SECONDE ISI-ISP (FILLES)
Affectation à la rentrée 2008

Établissement	Premières									TOTAL 1 ^{ères}	Redoublement	2 ^{de} pro ou LP	Apprentissage	Divers	TOTAL GÉNÉRAL
	ES	L	S	STSS	STI	STL	STG	STAV							
LA FERTÉ <i>Garnier</i>	0,00%	0,00%	0,00%	0,00%	0,00%	0,00%	0,00%	0,00%	0 0,00%	0,00%	0,00%	0,00%	0,00%	0 0,00%	100%
LA FLÈCHE <i>Estournelles</i>	0,00%	0,00%	0,00%	0,00%	#DIV/0!	0,00%	0,00%	0,00%	0 0,00%	0,00%	0,00%	0,00%	0,00%	0 0,00%	100%
LE MANS <i>Le Mans Sud</i>	0,00%	0,00%	0,00%	0,00%	0,00%	0,00%	0,00%	0,00%	0 0,00%	0,00%	0,00%	0,00%	0,00%	0 0,00%	100%
LE MANS <i>Touchard</i>	7 29,17%	0,00%	3 12,50%	0,00%	7 29,17%	0,00%	2 8,33%	0,00%	19 79,17%	2 8,33%	2 8,33%	0,00%	1 4,17%	24 100%	
SABLÉ <i>Torcy</i>	1 5,88%	0,00%	8 47,06%	0,00%	1 5,88%	0,00%	5 29,41%	0,00%	15 88,24%	1 5,88%	0,00%	1 5,88%	0,00%	17 100%	
TOTAL SARTHE	8 19,51%	0 0,00%	11 26,83%	0 0,00%	8 19,51%	0 0,00%	7 17,07%	0 0,00%	34 82,93%	3 7,32%	2 4,88%	1 2,44%	1 2,44%	41 100%	

Tableau 155 : SECONDE ISI-ISP (GARÇONS + FILLES)
Affectation à la rentrée 2008

Établissement	Premières									TOTAL 1 ^{ères}	Redoublement	2 ^{de} pro ou L.P.	Apprentissage	Divers	TOTAL GÉNÉRAL
	ES	L	S	STSS	STI	STL	STG	STAV							
LA FERTÉ <i>Garnier</i>	0 0,00%	0 0,00%	1 5,00%	0 0,00%	11 55,00%	0 0,00%	1 5,00%	0 0,00%	13 65,00%	2 10,00%	3 15,00%	0 0,00%	2 10,00%	20 100%	
LA FLÈCHE <i>Estournelles</i>	0,00%	0 0,00%	1 5,26%	0 0,00%	14 73,68%	0 0,00%	1 5,26%	0 0,00%	16 84,21%	2 10,53%	0 0,00%	1 5,26%	0,00%	19 100%	
LE MANS <i>Le Mans Sud</i>	0,00%	0 0,00%	1 5,00%	0 0,00%	17 85,00%	0 0,00%	1 5,00%	0 0,00%	19 95,00%	0 0,00%	1 5,00%	0,00%	0,00%	20 100%	
LE MANS <i>Touchard</i>	0,00%	11 8,53%	41 31,78%	0 0,00%	46 35,66%	0 0,00%	3 2,33%	0 0,00%	101 78,29%	14 10,85%	9 6,98%	2 1,55%	3 2,33%	129 100%	
SABLÉ <i>Torcy</i>	0,00%	3 4,84%	31 50,00%	0 0,00%	8 12,90%	0 0,00%	12 19,35%	1 1,61%	55 88,71%	3 4,84%	2 3,23%	2 3,23%	0,00%	62 100%	
TOTAL SARTHE	0 0,00%	14 5,60%	75 30,00%	0 0,00%	96 38,40%	0 0,00%	18 7,20%	1 0,40%	204 81,60%	21 8,40%	15 6,00%	5 2,00%	5 2,00%	250 100%	

Tableau 156 : SECONDE SMS (FILLES)

Affectation à la rentrée 2008

Établissement	Premières								TOTAL 1 ^{ères}	Redoublement	2 ^{de} pro ou LP	Apprentissage	Divers	TOTAL GÉNÉRAL
	ES	L	S	STSS	STI	STL	STG							
ALLONNES <i>Malraux</i>	0,00%	0,00%	1 3,45%	23 79,31%	0,00%	0,00%	1 3,45%	25 86,21%	4 13,79%	0,00%	0,00%	0,00%	29 100%	
SABLÉ <i>Torcy</i>	0,00%	0,00%	0,00%	1 100,00%	0,00%	0,00%	0,00%	1 100,00%	0,00%	0,00%	0,00%	0,00%	1 100%	
TOTAL SARTHE	0 0,00%	0 0,00%	1 3,33%	24 80,00%	0 0,00%	0 0,00%	1 3,33%	26 86,67%	4 13,33%	0 0,00%	0 0,00%	0 0,00%	30 100%	

Tableau 157 : SECONDE SMS (GARÇONS)

Affectation à la rentrée 2008

Établissement	Premières								TOTAL 1 ^{ères}	Redoublement	2 ^{de} pro ou LP	Apprentissage	Divers	TOTAL GÉNÉRAL
	ES	L	S	STSS	STI	STL	STG							
ALLONNES <i>Malraux</i>	0,00%	0,00%	0,00%	4 100%	0,00%	0,00%	0,00%	4 100%	0,00%	0,00%	0,00%	0,00%	4 100%	
SABLÉ <i>Torcy</i>	0,00%	0,00%	1 3,03%	25 76%	0,00%	1 3,03%	0,00%	27 82%	4 12,12%	2 6,06%	0,00%	0,00%	33 100%	
TOTAL SARTHE	0 0,00%	0 0,00%	1 2,70%	29 78%	0 0,00%	1 2,70%	0 0,00%	31 84%	4 10,81%	2 5,41%	0 0,00%	0 0,00%	37 100%	

Tableau 158 : SECONDE SMS (FILLES + GARÇONS)

Affectation à la rentrée 2008

Établissement	Premières								TOTAL 1 ^{ères}	Redoublement	2 ^{de} pro ou LP	Apprentissage	Divers	TOTAL GÉNÉRAL
	ES	L	S	STSS	STI	STL	STG							
ALLONNES <i>Malraux</i>	0 0,00%	0 0,00%	1 3,03%	27 81,82%	0 0,00%	0 0,00%	1 3,03%	29 87,88%	4 12,12%	0 0,00%	0 0,00%	0 0,00%	33 100%	
SABLÉ <i>Torcy</i>	0 0,00%	0 0,00%	1 2,94%	26 76,47%	0 0,00%	1 2,94%	0 0,00%	28 82,35%	4 11,76%	2 5,88%	0 0,00%	0 0,00%	34 100%	
TOTAL SARTHE	0 0,00%	0 0,00%	2 2,99%	53 79,10%	0 0,00%	1 1,49%	1 1,49%	57 85,07%	8 11,94%	2 0,00%	0 0,00%	0 0,00%	67 100%	

Tableau 159 : SECONDE PCL (GARÇONS)
Affectation à la rentrée 2008

Établissement	Premières							TOTAL 1ères	Redoublement	2nde pro ou LP	Apprentissage	Divers	TOTAL GÉNÉRAL
	ES	L	S	STSS	STI	STL	STG						
LE MANS <i>Le Mans Sud</i>	0,00%	0,00%	1 8,33%	0,00%	0,00%	11 91,67%	0,00%	12 100,00%	0,00%	0,00%	0,00%	0,00%	12 100%
TOTAL SARTHE	0 0,00%	0 0,00%	1 8,33%	0 0,00%	0 0,00%	11 0,00%	0 0,00%	12 100,00%	0 0,00%	0 0,00%	0 0,00%	0 0,00%	12 100%

Tableau 160 : SECONDE PCL (FILLES)
Affectation à la rentrée 2008

Établissement	Premières							TOTAL 1ères	Redoublement	2nde pro ou LP	Apprentissage	Divers	TOTAL GÉNÉRAL
	ES	L	S	STSS	STI	STL	STG						
LE MANS <i>Le Mans Sud</i>	0,00%	0,00%	1 6,67%	0,00%	0,00%	14 93,33%	0,00%	15 100,00%	0,00%	0,00%	0,00%	0,00%	15 100%
TOTAL SARTHE	0 0,00%	0 0,00%	1 6,67%	0 0,00%	0 0,00%	14 93,33%	0 0,00%	15 100,00%	0 0,00%	0 0,00%	0 0,00%	0 0,00%	15 100%

Tableau 161 : SECONDE PCL (FILLES + GARÇONS)
Affectation à la rentrée 2008

Établissement	Premières							TOTAL 1ères	Redoublement	2nde pro ou LP	Apprentissage	Divers	TOTAL GÉNÉRAL
	ES	L	S	STSS	STI	STL	STG						
LE MANS <i>Le Mans Sud</i>	0 0,00%	0 0,00%	2 7,41%	0 0,00%	0 0,00%	25 92,59%	0 0,00%	27 100,00%	0 0,00%	0 0,00%	0 0,00%	0 0,00%	27 100%
TOTAL SARTHE	0 0,00%	0 0,00%	2 7,41%	0 0,00%	0 0,00%	25 0,00%	0 0,00%	27 100,00%	0 0,00%	0 0,00%	0 0,00%	0 0,00%	27 100%

**APRÈS LA PREMIÈRE GÉNÉRALE
OU TECHNOLOGIQUE**

**TABLEAU 162 : ÉVOLUTION DE L'ORIENTATION APRÈS LA 1ère GÉNÉRALE ET TECHNOLOGIQUE
DE 1983 A 2008 - ENSEIGNEMENT PUBLIC - SARTHE (AGRICOLE INCLUS)**

Rentrée scolaire	TA	TB	TC	TD	TE	TF	TG	TBT	Total Term.	Redoublement	Divers	Total général
1983	290 17,26%	265 15,77%	192 11,43%	238 14,17%	40 2,38%	216 12,86%	394 23,45%	45 2,68%	1680 89,41%	152 8,09%	47 2,50%	1879 100%
1984	333 18,37%	288 15,89%	183 10,09%	263 14,51%	32 1,77%	257 14,18%	418 23,06%	39 2,15%	1813 84,84%	260 12,17%	64 2,99%	2137 100%
1985	331 18,34%	283 15,68%	189 10,47%	269 14,90%	38 2,11%	219 12,13%	417 23,10%	59 3,27%	1805 84,31%	295 13,78%	41 1,91%	2141 100%
1986	363 17,68%	339 16,51%	221 10,76%	308 15,00%	38 1,85%	226 11,01%	504 24,55%	54 2,63%	2053 87,59%	249 10,62%	42 1,79%	2344 100%
1987	404 18,51%	404 18,51%	237 10,86%	264 12,09%	48 2,20%	273 12,51%	493 22,58%	60 2,75%	2183 87,15%	269 10,74%	53 2,12%	2505 100%
1988	424 17,54%	454 18,78%	268 11,09%	361 14,94%	38 1,57%	235 9,72%	566 23,42%	71 2,94%	2417 86,88%	307 11,04%	58 2,08%	2782 100%
1989	527 19,02%	543 19,60%	364 13,14%	428 15,45%	55 1,98%	206 7,43%	606 21,87%	42 1,52%	2771 88,16%	347 11,04%	25 0,80%	3143 100%
1990	507 15,95%	672 21,14%	493 15,51%	516 16,23%	51 1,60%	243 7,64%	623 19,60%	74 2,33%	3179 88,97%	349 9,77%	45 1,26%	3573 100%
1991	575 18,22%	601 19,04%	433 13,72%	474 15,02%	85 2,69%	253 8,02%	674 21,36%	61 1,93%	3156 85,04%	511 13,77%	44 1,19%	3711 100%
1992	548 17,67%	594 19,16%	444 14,32%	526 16,96%	83 2,68%	276 8,90%	586 18,90%	44 1,42%	3101 81,28%	646 16,93%	68 1,78%	3815 100%
1993	583 19,10%	558 18,28%	402 13,17%	513 16,80%	91 2,98%	329 10,78%	550 18,02%	27 0,88%	3053 83,07%	549 14,94%	73 1,99%	3675 100%

Rentrée scolaire	TL	TES	TS	TSTSS	TSTI	TSTL	TSTG	TBT	TSTAV	Total Term.	Redoublement	Divers	Total général
1994	545 17,81%	573 18,73%	991 32,39%	36 1,18%	284 9,28%	14 0,46%	617 20,16%	20 0,65%	0,00%	3060 88,18%	352 10,14%	58 1,67%	3470 100%
1995	457 16,25%	601 21,37%	862 30,65%	29 1,03%	333 11,84%	12 0,43%	518 18,42%	0,00%	0,00%	2812 89,90%	279 8,92%	37 1,18%	3128 100%
1996	498 17,69%	585 20,78%	854 30,34%	29 1,03%	308 10,94%	14 0,50%	527 18,72%	1 0,04%	0,00%	2815 88,75%	290 9,14%	67 2,11%	3172 100%
1997	422 14,78%	625 21,89%	825 28,90%	70 2,45%	272 9,53%	19 0,67%	587 20,56%	10 0,35%	25 0,88%	2855 89,70%	287 9,02%	41 1,29%	3183 100%
1998 *	468 14,92%	595 18,97%	972 30,99%	66 2,10%	297 9,47%	22 0,70%	682 21,74%	13 0,41%	22 0,70%	3137 90,53%	259 7,47%	69 1,99%	3465 100%
1999 *	376 12,15%	610 19,71%	996 32,18%	62 2,00%	307 9,92%	16 0,52%	676 21,84%	26 0,84%	26 0,84%	3095 90,79%	260 7,63%	54 1,58%	3409 100%
2000 *	359 12,52%	593 20,68%	893 31,15%	55 1,92%	281 9,80%	23 0,80%	638 22,25%	0,00%	25 0,87%	2867 90,44%	231 7,29%	72 2,27%	3170 100%
2001 *	326 11,41%	566 19,80%	984 34,43%	57 1,99%	326 11,41%	17 0,59%	566 19,80%	0,00%	16 0,56%	2858 88,81%	294 9,14%	66 2,05%	3218 100%
2002 *	326 11,66%	572 20,45%	957 34,22%	79 2,82%	311 11,12%	18 0,64%	509 18,20%	2 0,07%	23 0,82%	2797 88,43%	311 9,83%	55 1,74%	3163 100%
2003 *	327 11,24%	599 20,59%	979 33,65%	71 2,44%	359 12,34%	17 0,58%	525 18,05%	0,00%	32 1,10%	2909 90,65%	225 7,01%	75 2,34%	3209 100%
2004 *	353 11,95%	634 21,46%	1004 33,99%	84 2,84%	283 9,58%	21 0,71%	543 18,38%	5 0,17%	27 0,91%	2954 89,41%	268 8,11%	82 2,48%	3304 100%
2005 *	339 11,06%	657 21,43%	1069 34,87%	86 2,80%	280 9,13%	30 0,98%	589 19,21%	0,00%	16 0,52%	3066 91,52%	216 6,45%	68 2,03%	3350 100%
2006 *	335 11,23%	649 21,75%	1029 34,48%	84 2,82%	248 8,31%	24 0,80%	591 19,81%	0,00%	24 0,80%	2984 91,37%	219 6,71%	63 1,93%	3266 100%
2007 *	359 11,63%	702 22,73%	1089 35,27%	87 2,82%	245 7,93%	22 0,71%	552 17,88%	0,00%	32 1,04%	3088 91,39%	184 5,45%	107 3,17%	3379 100%
2008 *	368 12,47%	692 23,44%	1006 34,08%	82 2,78%	238 8,06%	24 0,81%	515 17,45%	0,00%	27 0,91%	2952 91,03%	227 7,00%	64 1,97%	3243 100%

* enseignement agricole inclus

**TABLEAU 163 : ORIENTATION APRÈS LA 1^{ère} GÉNÉRALE OU TECHNOLOGIQUE - AFFECTATION A LA RENTRÉE 2008
(SELON LE TYPE DE 1^{ère}) - ENSEIGNEMENT PUBLIC - SARTHE**

Type de 1ère	Total terminale		Redoublement		Divers		Total	
ES	693	94,03%	38	5,16%	6	0,81%	737	100,00%
L	366	96,57%	8	2,11%	5	1,32%	379	100,00%
S	1013	86,88%	140	12,01%	13	1,11%	1166	100,00%
STSS	60	88,24%	6	8,82%	2	2,94%	68	100,00%
STI	212	91,38%	14	6,03%	6	2,59%	232	100,00%
STL	24	92,31%	1	0,00%	1	3,85%	26	100,00%
STG	485	92,21%	19	3,61%	22	4,18%	526	100,00%
STAV	26	96,30%	1	3,70%		0,00%	27	100,00%
STSS Adaptation	22	78,57%		0,00%	6	21,43%	28	100,00%
STI Adaptation	22	95,65%		0,00%	1	4,35%	23	100,00%
STG Adaptation	29	93,55%		0,00%	2	6,45%	31	100,00%
Total Sarthe rentrée 2008	2952	91,03%	227	7,00%	64	1,97%	3243	100,00%

(1) Le Baccalauréat Sciences et Technologies de l'agronomie et du vivant (STAV) se substitue aux baccalauréats Sciences et Technologies de l'agronomie et de l'environnement (STAE) et Sciences et Technologies du produit alimentaire (STPA).
Application en première : Rentrée 2007. Application en terminale : Rentrée 2008.

Tableau 164 : PREMIÈRE GÉNÉRALE OU TECHNOLOGIQUE (GARÇONS)

Affectation à la rentrée 2008, toutes premières confondues
SARTHE - Enseignement public, agricole inclus

Établissement	Terminales										TOTAL Terminales	Redoublement	Apprentissage	Divers	TOTAL GÉNÉRAL									
	ES	L	S	STSS	STI	STL	STG	STAV																
ALLONNES <i>Malraux</i>	14	19,18%	7	9,59%	22	30,14%	2	2,74%	0,00%	0,00%	21	28,77%	0,00%	66	90,41%	7	9,59%	0,00%	0,00%	73	100%			
CHÂTEAU <i>Racan</i>	6	13,04%	4	8,70%	16	34,78%	0,00%	0,00%	0,00%	9	19,57%	0,00%	0,00%	35	76,09%	2	4,35%	0,00%	0,00%	9	19,57%	46	100%	
LA FERTÉ <i>Garnier</i>	9	7,44%	1	0,83%	37	30,58%	0,00%	0,00%	37	30,58%	0,00%	22	18,18%	0,00%	106	87,60%	11	9,09%	0,00%	4	3,31%	121	100%	
LA FLÈCHE <i>Estournelles</i>	30	20,83%	3	2,08%	39	27,08%	0,00%	0,00%	30	20,83%	0,00%	24	16,67%	0,00%	126	87,50%	12	8,33%	0,00%	6	4,17%	144	100%	
LA FLÈCHE <i>Prytanée</i>	12	12,77%	10	10,64%	54	57,45%	0,00%	0,00%	3	3,19%	0,00%	0,00%	0,00%	79	84,04%	15	15,96%	0,00%	0,00%	94	100%			
LE MANS <i>Bellevue</i>	30	28,57%	24	22,86%	43	40,95%	0,00%	0,00%	0,00%	0,00%	0,00%	0,00%	0,00%	97	92,38%	8	7,62%	0,00%	0,00%	105	100%			
LE MANS <i>Le Mans Sud</i>	33	17,28%	7	3,66%	50	26,18%	0,00%	0,00%	43	22,51%	12	6,28%	40	20,94%	185	96,86%	5	2,62%	0,00%	1	0,52%	191	100%	
LE MANS <i>Montesquieu</i>	40	26,67%	14	9,33%	89	59,33%	0,00%	0,00%	0,00%	0,00%	0,00%	0,00%	0,00%	143	95,33%	7	4,67%	0,00%	0,00%	150	100%			
LE MANS <i>Touchard</i>	17	7,94%	0,00%	0,00%	46	21,50%	0,00%	0,00%	94	43,93%	0,00%	27	12,62%	184	85,98%	26	12,15%	0,00%	4	1,87%	214	100%		
LE MANS <i>Yourcenar</i>	35	25,74%	8	5,88%	50	36,76%	0,00%	0,00%	0,00%	0,00%	31	22,79%	0,00%	124	91,18%	12	8,82%	0,00%	0,00%	136	100%			
MAMERS <i>Perseigne</i>	3	15,00%	2	10,00%	11	55,00%	0,00%	0,00%	0,00%	0,00%	3	15,00%	0,00%	19	95,00%	1	5,00%	0,00%	0,00%	20	100%			
ROUILLON <i>La Germinière</i>	0,00%	0,00%	0,00%	0,00%	3	12,50%	0,00%	0,00%	0,00%	0,00%	20	83,33%	23	95,83%	0,00%	1	4,17%	0,00%	0,00%	24	100%			
SABLÉ <i>Torcy</i>	5	6,25%	3	3,75%	22	27,50%	0,00%	0,00%	14	17,50%	0,00%	15	18,75%	60	75,00%	19	23,75%	0,00%	1	1,25%	80	100%		
SILLÉ <i>Scarron</i>	1	4,00%	2	8,00%	14	56,00%	0,00%	0,00%	0,00%	0,00%	5	20,00%	0,00%	22	88,00%	3	12,00%	0,00%	0,00%	25	100%			
TOTAL SARTHE	235	16,51%	85	5,97%	496	34,86%	2	0,14%	221	15,53%	12	0,84%	197	13,84%	1269	89,18%	128	9,00%	1	0,07%	25	1,76%	1423	100%

Tableau 165 : PREMIÈRE GÉNÉRALE OU TECHNOLOGIQUE (FILLES)

Affectation à la rentrée 2008, toutes premières confondues
SARTHE - Enseignement public, agricole inclus

Établissement	Terminales										TOTAL Terminales	Redoublement	Apprentissage	Divers	TOTAL GÉNÉRAL									
	ES	L	S	STSS	STI	STL	STG	STAV																
ALLONNES <i>Malraux</i>	32	19,39%	24	14,55%	24	14,55%	50	30,30%	0,00%	0,00%	18	10,91%	0,00%	148	89,70%	10	6,06%	0,00%	7	4,24%	165	100%		
CHÂTEAU <i>Racan</i>	13	15,85%	13	15,85%	24	29,27%	0,00%	0,00%	0,00%	0,00%	24	29,27%	0,00%	74	90,24%	2	2,44%	0,00%	6	7,32%	82	100%		
LA FERTÉ <i>Garnier</i>	49	31,82%	14	9,09%	31	20,13%	0,00%	0,00%	3	1,95%	0,00%	44	28,57%	141	91,56%	7	4,55%	3	1,95%	3	1,95%	154	100%	
LA FLÈCHE <i>Estournelles</i>	41	28,67%	14	9,79%	37	25,87%	0,00%	0,00%	1	0,70%	0,00%	34	23,78%	127	88,81%	11	7,69%	0,00%	5	3,50%	143	100%		
LA FLÈCHE <i>Prytanée</i>	14	21,88%	9	14,06%	36	56,25%	0,00%	0,00%	1	1,56%	0,00%	0,00%	0,00%	60	93,75%	4	6,25%	0,00%	0,00%	64	100%			
LE MANS <i>Bellevue</i>	58	27,36%	83	39,15%	62	29,25%	0,00%	0,00%	0,00%	0,00%	0,00%	0,00%	0,00%	203	95,75%	9	4,25%	0,00%	0,00%	212	100%			
LE MANS <i>Le Mans Sud</i>	24	19,05%	15	11,90%	25	19,84%	0,00%	0,00%	5	3,97%	12	9,52%	35	27,78%	116	92,06%	10	7,94%	0,00%	0,00%	126	100%		
LE MANS <i>Montesquieu</i>	58	26,36%	44	20,00%	109	49,55%	0,00%	0,00%	0,00%	2	0,91%	0,00%	0,00%	213	96,82%	6	2,73%	0,00%	1	0,45%	220	100%		
LE MANS <i>Touchard</i>	30	23,26%	0,00%	0,00%	22	17,05%	0,00%	0,00%	5	3,88%	0,00%	56	43,41%	113	87,60%	8	6,20%	1	0,78%	7	5,43%	129	100%	
LE MANS <i>Yourcenar</i>	76	31,80%	24	10,04%	68	28,45%	0,00%	0,00%	0,00%	0,00%	61	25,52%	0,00%	229	95,82%	10	4,18%	0,00%	0,00%	239	100%			
MAMERS <i>Perseigne</i>	14	22,95%	16	26,23%	18	29,51%	0,00%	0,00%	0,00%	0,00%	11	18,03%	0,00%	59	96,72%	2	3,28%	0,00%	0,00%	61	100%			
ROUILLON <i>La Germinière</i>	0,00%	0,00%	0,00%	0,00%	5	41,67%	0,00%	0,00%	0,00%	0,00%	6	50,00%	11	91,67%	0,00%	1	8,33%	0,00%	0,00%	12	100%			
SABLÉ <i>Torcy</i>	36	21,05%	20	11,70%	35	20,47%	30	17,54%	2	1,17%	0,00%	25	14,62%	148	86,55%	20	11,70%	1	0,58%	2	1,17%	171	100%	
SILLÉ <i>Scarron</i>	12	28,57%	7	16,67%	14	33,33%	0,00%	0,00%	0,00%	0,00%	8	19,05%	0,00%	41	97,62%	0,00%	0,00%	0,00%	1	2,38%	42	100%		
TOTAL SARTHE	457	25,11%	283	15,55%	510	28,02%	80	4,40%	17	0,93%	12	0,66%	318	17,47%	1683	92,47%	99	5,44%	6	0,33%	32	1,76%	1820	100%

Tableau 166 : PREMIÈRE GÉNÉRALE OU TECHNOLOGIQUE (GARÇONS+FILLES)
Affectation à la rentrée 2008, toutes premières confondues
SARTHE - Enseignement public, agricole inclus

Établissement	Terminales										TOTAL Terminales	Redoublement	Apprentissage	Divers	TOTAL GÉNÉRAL											
	ES	L	S	STSS	STI	STL	STG	STAV																		
ALLONNES <i>Malraux</i>	46	19,33%	31	13,03%	46	19,33%	52	21,85%	0	0,00%	0	0,00%	39	16,39%	0	0,00%	214	89,92%	17	7,14%	0	0,00%	7	2,94%	238	100%
CHÂTEAU <i>Racan</i>	19	14,84%	17	13,28%	40	31,25%	0	0,00%	0	0,00%	0	0,00%	33	25,78%	0	0,00%	109	85,16%	4	3,13%	0	0,00%	15	11,72%	128	100%
LA FERTÉ <i>Garnier</i>	58	21,09%	15	5,45%	68	24,73%	0	0,00%	40	14,55%	0	0,00%	66	24,00%	0	0,00%	247	89,82%	18	6,55%	3	1,09%	7	2,55%	275	100%
LA FLÈCHE <i>Estournelles</i>	71	24,74%	17	5,92%	76	26,48%	0	0,00%	31	10,80%	0	0,00%	58	20,21%	0	0,00%	253	88,15%	23	8,01%	0	0,00%	11	3,83%	287	100%
LA FLÈCHE <i>Prytanée</i>	26	16,46%	19	12,03%	90	56,96%	0	0,00%	4	2,53%	0	0,00%	0	0,00%	0	0,00%	139	87,97%	19	12,03%	0	0,00%	0	0,00%	158	100%
LE MANS <i>Bellevue</i>	88	27,76%	107	33,75%	105	33,12%	0	0,00%	0	0,00%	0	0,00%	0	0,00%	0	0,00%	300	94,64%	17	5,36%	0	0,00%	0	0,00%	317	100%
LE MANS <i>Le Mans Sud</i>	57	17,98%	22	6,94%	75	23,66%	0	0,00%	48	15,14%	24	7,57%	75	23,66%	0	0,00%	301	94,95%	15	4,73%	0	0,00%	1	0,32%	317	100%
LE MANS <i>Montesquieu</i>	98	26,49%	58	15,68%	198	53,51%	0	0,00%	0	0,00%	0	0,00%	2	0,54%	0	0,00%	356	96,22%	13	3,51%	0	0,00%	1	0,27%	370	100%
LE MANS <i>Touchard</i>	47	13,70%	0	0,00%	68	19,83%	0	0,00%	99	28,86%	0	0,00%	83	24,20%	0	0,00%	297	86,59%	34	9,91%	1	0,29%	11	3,21%	343	100%
LE MANS <i>Yourcenar</i>	111	29,60%	32	8,53%	118	31,47%	0	0,00%	0	0,00%	0	0,00%	92	24,53%	0	0,00%	353	94,13%	22	5,87%	0	0,00%	0	0,00%	375	100%
MAMERS <i>Perseigne</i>	17	20,99%	18	22,22%	29	35,80%	0	0,00%	0	0,00%	0	0,00%	14	17,28%	0	0,00%	78	96,30%	3	3,70%	0	0,00%	0	0,00%	81	100%
ROUILLON <i>La Germinière</i>	0	0,00%	0	0,00%	8	22,22%	0	0,00%	0	0,00%	0	0,00%	0	0,00%	26	72,22%	34	94,44%	0	0,00%	2	5,56%	0	0,00%	36	100%
SABLÉ <i>Torcy</i>	41	16,33%	23	9,16%	57	22,71%	30	11,95%	16	6,37%	0	0,00%	40	15,94%	1	0,40%	208	82,87%	39	15,54%	1	0,40%	3	1,20%	251	100%
SILLÉ <i>Scarron</i>	13	19,40%	9	13,43%	28	41,79%	0	0,00%	0	0,00%	0	0,00%	13	19,40%	0	0,00%	63	94,03%	3	4,48%	0	0,00%	1	1,49%	67	100%
TOTAL SARTHE	692	21,34%	368	11,35%	1006	31,02%	82	2,53%	238	7,34%	24	0,74%	515	15,88%	27	0,83%	2952	91,03%	227	7,00%	7	0,22%	57	1,76%	3243	100%

Tableau 167 : PREMIÈRE ES (GARÇONS)

Affectation à la rentrée 2008

Établissement	Terminales						TOTAL Terminales	Redoublement	Apprentissage	Divers	TOTAL GÉNÉRAL			
	ES	L	S	STI	STG									
ALLONNES <i>Malraux</i>	14	93,33%	0,00%	0,00%	0,00%	0,00%	14	93,33%	1	6,67%	0,00%	0,00%	15	100%
CHÂTEAU <i>Racan</i>	6	100,00%	0,00%	0,00%	0,00%	0,00%	6	100,00%	0	0,00%	0,00%	0,00%	6	100%
LA FERTÉ <i>Garnier</i>	9	100,00%	0,00%	0,00%	0,00%	0,00%	9	100,00%	0	0,00%	0,00%	0,00%	9	100%
LA FLÈCHE <i>Estournelles</i>	30	90,91%	1	3,03%	0,00%	0,00%	31	93,94%	2	6,06%	0,00%	0,00%	33	100%
LA FLÈCHE <i>Prytanée</i>	12	100,00%	0,00%	0,00%	0,00%	0,00%	12	100,00%	0	0,00%	0,00%	0,00%	12	100%
LE MANS <i>Bellevue</i>	30	93,75%	0,00%	0,00%	0,00%	0,00%	30	93,75%	2	6,25%	0,00%	0,00%	32	100%
LE MANS <i>Le Mans Sud</i>	33	100,00%	0,00%	0,00%	0,00%	0,00%	33	94,29%	2	5,71%	0,00%	0,00%	35	100%
LE MANS <i>Montesquieu</i>	40	97,56%	0,00%	0,00%	0,00%	0,00%	40	97,56%	1	2,44%	0,00%	0,00%	41	100%
LE MANS <i>Touchard</i>	17	89,47%	0,00%	0,00%	0,00%	0,00%	17	89,47%	2	10,53%	0,00%	0,00%	19	100%
LE MANS <i>Yourcenar</i>	35	92,11%	0,00%	0,00%	0,00%	0,00%	35	92,11%	3	7,89%	0,00%	0,00%	38	100%
MAMERS <i>Perseigne</i>	3	100,00%	0,00%	0,00%	0,00%	0,00%	3	100,00%	0	0,00%	0,00%	0,00%	3	100%
SABLÉ <i>Torcy</i>	5	83,33%	0,00%	0,00%	0,00%	0,00%	5	83,33%	1	16,67%	0,00%	0,00%	6	100%
SILLÉ <i>Scarron</i>	1	50,00%	0,00%	0,00%	0,00%	0,00%	1	50,00%	1	50,00%	0,00%	0,00%	2	100%
TOTAL SARTHE	235	93,63%	1	0,40%	0	0,00%	0	0,00%	0	0,00%	0	0,00%	236	94,02%

Tableau 168 : PREMIÈRE ES (FILLES)

Affectation à la rentrée 2008

Établissement	Terminales						TOTAL Terminales	Redoublement	Apprentissage	Divers	TOTAL GÉNÉRAL					
	ES	L	S	STI	STG											
ALLONNES <i>Malraux</i>	32	96,97%	0,00%	0,00%	0,00%	0,00%	32	96,97%	1	3,03%	0,00%	0,00%	33	100%		
CHÂTEAU <i>Racan</i>	13	100,00%	0,00%	0,00%	0,00%	0,00%	13	100,00%	0	0,00%	0,00%	0,00%	13	100%		
LA FERTÉ <i>Garnier</i>	49	100,00%	0,00%	0,00%	0,00%	0,00%	49	100,00%	0	0,00%	0,00%	0,00%	49	100%		
LA FLÈCHE <i>Estournelles</i>	41	93,18%	0,00%	0,00%	0,00%	0,00%	41	93,18%	1	2,27%	0,00%	2	4,55%	44	100%	
LA FLÈCHE <i>Prytanée</i>	14	82,35%	0,00%	0,00%	0,00%	0,00%	14	82,35%	3	17,65%	0,00%	0,00%	17	100%		
LE MANS <i>Bellevue</i>	58	93,55%	0,00%	0,00%	0,00%	0,00%	58	93,55%	4	6,45%	0,00%	0,00%	62	100%		
LE MANS <i>Le Mans Sud</i>	24	96,00%	0,00%	0,00%	0,00%	0,00%	24	96,00%	1	4,00%	0,00%	0,00%	25	100%		
LE MANS <i>Montesquieu</i>	58	95,08%	0,00%	0,00%	0,00%	0,00%	58	95,08%	2	3,28%	0,00%	1	1,64%	61	100%	
LE MANS <i>Touchard</i>	30	90,91%	0,00%	0,00%	0,00%	0,00%	30	90,91%	2	6,06%	0,00%	1	3,03%	33	100%	
LE MANS <i>Yourcenar</i>	76	96,20%	0,00%	0,00%	0,00%	0,00%	76	96,20%	3	3,80%	0,00%	0,00%	79	100%		
MAMERS <i>Perseigne</i>	14	100,00%	0,00%	0,00%	0,00%	0,00%	14	100,00%	0	0,00%	0,00%	0,00%	14	100%		
SABLÉ <i>Torcy</i>	36	81,82%	0,00%	0,00%	0,00%	0,00%	36	81,82%	6	13,64%	0,00%	2	4,55%	44	100%	
SILLÉ <i>Scarron</i>	12	100,00%	0,00%	0,00%	0,00%	0,00%	12	100,00%	0	0,00%	0,00%	0,00%	12	100%		
TOTAL SARTHE	457	94,03%	0	0,00%	0	0,00%	0	0,00%	23	4,73%	0	0,00%	6	1,23%	486	100%

Tableau 169 : PREMIÈRE ES (GARÇONS+FILLES)

Affectation à la rentrée 2008

Établissement	Terminales					TOTAL Terminales	Redoublement	Apprentissage	Divers	TOTAL GÉNÉRAL		
	ES	L	S	STI	STG							
ALLONNES <i>Malraux</i>	46	95,83%	0	0,00%	0	0,00%	0	0,00%	0	0,00%	46	100%
CHÂTEAU <i>Racan</i>	19	100,00%	0	0,00%	0	0,00%	0	0,00%	0	0,00%	19	100%
LA FERTÉ <i>Garnier</i>	58	100,00%	0	0,00%	0	0,00%	0	0,00%	0	0,00%	58	100%
LA FLÈCHE <i>Estoumelles</i>	71	92,21%	1	1,30%	0	0,00%	0	0,00%	2	2,60%	77	100%
LA FLÈCHE <i>Prytanée</i>	26	89,66%	0	0,00%	0	0,00%	0	0,00%	3	10,34%	29	100%
LE MANS <i>Bellevue</i>	88	93,62%	0	0,00%	0	0,00%	0	0,00%	6	6,38%	94	100%
LE MANS <i>Le Mans Sud</i>	57	95,00%	0	0,00%	0	0,00%	0	0,00%	3	5,00%	60	100%
LE MANS <i>Montesquieu</i>	98	96,08%	0	0,00%	0	0,00%	0	0,00%	3	2,94%	102	100%
LE MANS <i>Touchard</i>	47	90,38%	0	0,00%	0	0,00%	0	0,00%	4	7,69%	52	100%
LE MANS <i>Yourcenar</i>	111	94,87%	0	0,00%	0	0,00%	0	0,00%	6	5,13%	117	100%
MAMERS <i>Perseigne</i>	17	100,00%	0	0,00%	0	0,00%	0	0,00%	0	0,00%	17	100%
SABLÉ <i>Torcy</i>	41	82,00%	0	0,00%	0	0,00%	0	0,00%	7	14,00%	50	100%
SILLÉ <i>Scarron</i>	13	92,86%	0	0,00%	0	0,00%	0	0,00%	1	7,14%	14	100%
TOTAL SARTHE	692	93,89%	1	0,14%	0	0,00%	0	0,00%	38	5,16%	737	100%

Tableau 170 : PREMIÈRE L (GARÇONS)

Affectation à la rentrée 2008

Établissement	Terminales					TOTAL		Redoublement	Apprentissage	Divers	TOTAL	
	ES	L	S	STAV	STG	Terminales	GÉNÉRAL					
ALLONNES <i>Malraux</i>	0,00%	7 87,50%	0,00%	0,00%	0,00%	7 87,50%	1 12,50%	0,00%	0,00%	8 100%		
CHÂTEAU <i>Racan</i>	0,00%	4 80,00%	0,00%	0,00%	0,00%	4 80,00%	0,00%	0,00%	1 20,00%	5 100%		
LA FERTÉ <i>Garnier</i>	0,00%	1 100,00%	0,00%	0,00%	0,00%	1 100,00%	0,00%	0,00%	0,00%	1 100%		
LA FLÈCHE <i>Estournelles</i>	0,00%	2 100,00%	0,00%	0,00%	0,00%	2 100,00%	0,00%	0,00%	0,00%	2 100%		
LA FLÈCHE <i>Prytanée</i>	0,00%	10 100,00%	0,00%	0,00%	0,00%	10 100,00%	0,00%	0,00%	0,00%	10 100%		
LE MANS <i>Bellevue</i>	0,00%	24 100,00%	0,00%	0,00%	0,00%	24 100,00%	0,00%	0,00%	0,00%	24 100%		
LE MANS <i>Le Mans Sud</i>	0,00%	7 100,00%	0,00%	0,00%	0,00%	7 100,00%	0,00%	0,00%	0,00%	7 100%		
LE MANS <i>Montesquieu</i>	0,00%	14 100,00%	0,00%	0,00%	0,00%	14 100,00%	0,00%	0,00%	0,00%	14 100%		
LE MANS <i>Yourcenar</i>	0,00%	8 100,00%	0,00%	0,00%	0,00%	8 100,00%	0,00%	0,00%	0,00%	8 100%		
MAMERS <i>Perseigne</i>	0,00%	2 100,00%	0,00%	0,00%	0,00%	2 100,00%	0,00%	0,00%	0,00%	2 100%		
SABLÉ <i>Torcy</i>	0,00%	3 100,00%	0,00%	0,00%	0,00%	3 100,00%	0,00%	0,00%	0,00%	3 100%		
SILLÉ <i>Scarron</i>	0,00%	2 100,00%	0,00%	0,00%	0,00%	2 100,00%	0,00%	0,00%	0,00%	2 100%		
TOTAL SARTHE	0 0,00%	84 97,67%	0 0,00%	0 0,00%	0 0,00%	84 97,67%	1 1,16%	0 0,00%	1 1,16%	86 100%		

Tableau 171 : PREMIÈRE L (FILLES)

Affectation à la rentrée 2008

Établissement	Terminales					TOTAL		Redoublement	Apprentissage	Divers	TOTAL	
	ES	L	S	STAV	STG	Terminales	GÉNÉRAL					
ALLONNES <i>Malraux</i>	0,00%	24 100,00%	0,00%	0,00%	0,00%	24 100,00%	0,00%	0,00%	0,00%	24 100%		
CHÂTEAU <i>Racan</i>	0,00%	13 92,86%	0,00%	0,00%	0,00%	13 92,86%	1 7,14%	0,00%	0,00%	14 100%		
LA FERTÉ <i>Garnier</i>	0,00%	14 82,35%	0,00%	0,00%	0,00%	14 82,35%	0,00%	3 17,65%	0,00%	17 100%		
LA FLÈCHE <i>Estournelles</i>	0,00%	13 92,86%	0,00%	0,00%	0,00%	13 92,86%	0,00%	0,00%	1 7,14%	14 100%		
LA FLÈCHE <i>Prytanée</i>	0,00%	8 100,00%	0,00%	0,00%	0,00%	8 100,00%	0,00%	0,00%	0,00%	8 100%		
LE MANS <i>Bellevue</i>	0,00%	83 98,81%	0,00%	0,00%	0,00%	83 98,81%	1 1,19%	0,00%	0,00%	84 100%		
LE MANS <i>Le Mans Sud</i>	0,00%	15 78,95%	0,00%	0,00%	0,00%	15 78,95%	4 21,05%	0,00%	0,00%	19 100%		
LE MANS <i>Montesquieu</i>	0,00%	44 95,65%	0,00%	0,00%	2 4,35%	46 100,00%	0,00%	0,00%	0,00%	46 100%		
LE MANS <i>Yourcenar</i>	0,00%	24 96,00%	0,00%	0,00%	0,00%	24 96,00%	1 4,00%	0,00%	0,00%	25 100%		
MAMERS <i>Perseigne</i>	0,00%	16 100,00%	0,00%	0,00%	0,00%	16 100,00%	0,00%	0,00%	0,00%	16 100%		
SABLÉ <i>Torcy</i>	0,00%	19 100,00%	0,00%	0,00%	0,00%	19 100,00%	0,00%	0,00%	0,00%	19 100%		
SILLÉ <i>Scarron</i>	0,00%	7 100,00%	0,00%	0,00%	0,00%	7 100,00%	0,00%	0,00%	0,00%	7 100%		
TOTAL SARTHE	0 0,00%	280 95,56%	0 0,00%	0 0,00%	2 0,68%	282 96,25%	7 2,39%	3 1,02%	1 0,34%	293 100%		

Tableau 172 : PREMIÈRE L (GARÇONS + FILLES)
Affectation à la rentrée 2008+B43

Établissement	Terminales					TOTAL Terminales	Redoublement	Apprentissage	Divers	TOTAL GÉNÉRAL
	ES	L	S	STAV	STG					
ALLONNES <i>Malraux</i>	0 0,00%	31 96,88%	0 0,00%	0 0,00%	0 0,00%	31 96,88%	1 3,13%	0 0,00%	0 0,00%	32 100%
CHÂTEAU <i>Racan</i>	0 0,00%	17 89,47%	0 0,00%	0 0,00%	0 0,00%	17 89,47%	1 5,26%	0 0,00%	1 5,26%	19 100%
LA FERTÉ <i>Garnier</i>	0 0,00%	15 83,33%	0 0,00%	0 0,00%	0 0,00%	15 83,33%	0 0,00%	3 16,67%	0 0,00%	18 100%
LA FLÈCHE <i>Estournelles</i>	0 0,00%	15 93,75%	0 0,00%	0 0,00%	0 0,00%	15 93,75%	0 0,00%	0 0,00%	1 6,25%	16 100%
LA FLÈCHE <i>Prytanée</i>	0 0,00%	18 100,00%	0 0,00%	0 0,00%	0 0,00%	18 100,00%	0 0,00%	0 0,00%	0 0,00%	18 100%
LE MANS <i>Bellevue</i>	0 0,00%	107 99,07%	0 0,00%	0 0,00%	0 0,00%	107 99,07%	1 0,93%	0 0,00%	0 0,00%	108 100%
LE MANS <i>Le Mans Sud</i>	0 0,00%	22 84,62%	0 0,00%	0 0,00%	0 0,00%	22 84,62%	4 15,38%	0 0,00%	0 0,00%	26 100%
LE MANS <i>Montesquieu</i>	0 0,00%	58 96,67%	0 0,00%	0 0,00%	2 3,33%	60 100,00%	0 0,00%	0 0,00%	0 0,00%	60 100%
LE MANS <i>Yourcenar</i>	0 0,00%	32 96,97%	0 0,00%	0 0,00%	0 0,00%	32 96,97%	1 3,03%	0 0,00%	0 0,00%	33 100%
MAMERS <i>Perseigne</i>	0 0,00%	18 100,00%	0 0,00%	0 0,00%	0 0,00%	18 100,00%	0 0,00%	0 0,00%	0 0,00%	18 100%
SABLÉ <i>Torcy</i>	0 0,00%	22 100,00%	0 0,00%	0 0,00%	0 0,00%	22 100,00%	0 0,00%	0 0,00%	0 0,00%	22 100%
SILLÉ <i>Scarron</i>	0 0,00%	9 100,00%	0 0,00%	0 0,00%	0 0,00%	9 100,00%	0 0,00%	0 0,00%	0 0,00%	9 100%
TOTAL SARTHE	0 0,00%	364 96,04%	0 0,00%	0 0,00%	2 0,53%	366 96,57%	8 2,11%	3 0,79%	2 0,53%	379 100%

Tableau 173 : PREMIÈRE STAV (GARÇONS)
Affectation à la rentrée 2008

Établissement	Terminales			TOTAL Terminales	Redoublement	Apprentissage	Divers	TOTAL GÉNÉRAL
	ES	STAV	S					
ROUILLON <i>La Germinière</i>	0,00%	20 95,24%	0,00%	20 95,24%	1 4,76%	0,00%	0,00%	21 100%
TOTAL SARTHE	0 0,00%	20 95,24%	0 0,00%	20 95,24%	1 4,76%	0 0,00%	0 0,00%	21 100%

Tableau 174 : PREMIÈRE STAV (FILLES)
Affectation à la rentrée 2008

Établissement	Terminales			TOTAL Terminales	Redoublement	Apprentissage	Divers	TOTAL GÉNÉRAL
	ES	STAV	S					
ROUILLON <i>La Germinière</i>	0,00%	6 100,00%	0,00%	6 100,00%	0,00%	0,00%	0,00%	6 100%
TOTAL SARTHE	0 0,00%	6 100,00%	0 0,00%	6 100,00%	0 0,00%	0 0,00%	0 0,00%	6 100%

Tableau 175 : PREMIÈRE STAV (GARÇONS + FILLES)
Affectation à la rentrée 2008

Établissement	Terminales			TOTAL Terminales	Redoublement	Apprentissage	Divers	TOTAL GÉNÉRAL
	ES	STAV	S					
ROUILLON <i>La Germinière</i>	0,00%	26 96,30%	0,00%	26 96,30%	1 3,70%	0,00%	0,00%	27 100%
TOTAL SARTHE	0 0,00%	26 96,30%	0 0,00%	26 96,30%	1 3,70%	0 0,00%	0 0,00%	27 100%

Tableau 176 : PREMIÈRE S (GARÇONS)
Affectation à la rentrée 2008

Établissement	Terminales					TOTAL Terminales	Redoublement	Apprentissage	Divers	TOTAL GÉNÉRAL
	ES	L	S	STG	STI					
ALLONNES <i>Malraux</i>	0,00%	0,00%	22 81,48%	0,00%	0,00%	22 81,48%	5 18,52%	0,00%	0,00%	27 100%
CHÂTEAU <i>Racan</i>	0,00%	0,00%	16 66,67%	0,00%	0,00%	16 66,67%	2 8,33%	0,00%	6 25,00%	24 100%
LA FERTÉ <i>Garnier</i>	0,00%	0,00%	37 75,51%	0,00%	0,00%	37 75,51%	10 20,41%	0,00%	2 4,08%	49 100%
LA FLÈCHE <i>Estournelles</i>	0,00%	0,00%	39 82,98%	0,00%	0,00%	39 82,98%	7 14,89%	0,00%	1 2,13%	47 100%
LA FLÈCHE <i>Prytanée</i>	0,00%	0,00%	54 75,00%	0,00%	3 4,17%	57 79,17%	15 20,83%	0,00%	0,00%	72 100%
LE MANS <i>Bellevue</i>	0,00%	0,00%	43 87,76%	0,00%	0,00%	43 87,76%	6 12,24%	0,00%	0,00%	49 100%
LE MANS <i>Le Mans Sud</i>	0,00%	0,00%	50 100,00%	0,00%	0,00%	50 100,00%	0,00%	0,00%	0,00%	50 100%
LE MANS <i>Montesquieu</i>	0,00%	0,00%	89 93,68%	0,00%	0,00%	89 93,68%	6 6,32%	0,00%	0,00%	95 100%
LE MANS <i>Touchard</i>	0,00%	0,00%	46 75,41%	0,00%	0,00%	46 75,41%	14 22,95%	0,00%	1 1,64%	61 100%
LE MANS <i>Yourcenar</i>	0,00%	0,00%	50 90,91%	0,00%	0,00%	50 90,91%	5 9,09%	0,00%	0,00%	55 100%
MAMERS <i>Perseigne</i>	0,00%	0,00%	11 100,00%	0,00%	0,00%	11 100,00%	0,00%	0,00%	0,00%	11 100%
ROUILLON <i>La Germinière</i>	0,00%	0,00%	3 0,00%	0,00%	0,00%	3 0,00%	0,00%	0,00%	0,00%	3 100%
SABLÉ <i>Torcy</i>	0,00%	0,00%	22 57,89%	0,00%	0,00%	22 57,89%	16 42,11%	0,00%	0,00%	38 100%
SILLÉ <i>Scarron</i>	0,00%	0,00%	14 87,50%	0,00%	0,00%	14 87,50%	2 12,50%	0,00%	0,00%	16 100%
TOTAL SARTHE	0 0,00%	0 0,00%	496 83,08%	0 0,00%	3 0,50%	499 83,58%	88 14,74%	0 0,00%	10 1,68%	597 100%

Tableau 177 : PREMIÈRE S (FILLES)
Affectation à la rentrée 2008

Établissement	Terminales					TOTAL Terminales	Redoublement	Apprentissage	Divers	TOTAL GÉNÉRAL
	ES	L	S	STG	STI					
ALLONNES <i>Malraux</i>	0,00%	0,00%	24 80,00%	0,00%	0,00%	24 80,00%	6 20,00%	0,00%	0,00%	30 100%
CHÂTEAU <i>Racan</i>	0,00%	0,00%	24 96,00%	0,00%	0,00%	24 96,00%	1 4,00%	0,00%	0,00%	25 100%
LA FERTÉ <i>Garnier</i>	0,00%	0,00%	31 77,50%	0,00%	0,00%	31 77,50%	7 17,50%	0,00%	2 5,00%	40 100%
LA FLÈCHE <i>Estournelles</i>	0,00%	1 2,17%	37 80,43%	0,00%	0,00%	38 82,61%	7 15,22%	0,00%	1 2,17%	46 100%
LA FLÈCHE <i>Prytanée</i>	0,00%	1 2,56%	36 92,31%	0,00%	1 2,56%	38 97,44%	1 2,56%	0,00%	0,00%	39 100%
LE MANS <i>Bellevue</i>	0,00%	0,00%	62 93,94%	0,00%	0,00%	62 93,94%	4 6,06%	0,00%	0,00%	66 100%
LE MANS <i>Le Mans Sud</i>	0,00%	0,00%	25 96,15%	0,00%	0,00%	25 96,15%	1 3,85%	0,00%	0,00%	26 100%
LE MANS <i>Montesquieu</i>	0,00%	0,00%	109 96,46%	0,00%	0,00%	109 96,46%	4 3,54%	0,00%	0,00%	113 100%
LE MANS <i>Touchard</i>	0,00%	0,00%	22 91,67%	0,00%	0,00%	22 91,67%	2 8,33%	0,00%	0,00%	24 100%
LE MANS <i>Yourcenar</i>	0,00%	0,00%	68 91,89%	0,00%	0,00%	68 91,89%	6 8,11%	0,00%	0,00%	74 100%
MAMERS <i>Perseigne</i>	0,00%	0,00%	18 90,00%	0,00%	0,00%	18 90,00%	2 10,00%	0,00%	0,00%	20 100%
ROUILLON <i>La Germinière</i>	0,00%	0,00%	5 0,00%	0,00%	0,00%	5 0,00%	1 0,00%	0,00%	0,00%	6 100%
SABLÉ <i>Torcy</i>	0,00%	1 2,17%	35 76,09%	0,00%	0,00%	36 78,26%	10 21,74%	0,00%	0,00%	46 100%
SILLÉ <i>Scarron</i>	0,00%	0,00%	14 100,00%	0,00%	0,00%	14 100,00%	0,00%	0,00%	0,00%	14 100%
TOTAL SARTHE	0 0,00%	3 0,53%	510 89,63%	0 0,00%	1 0,18%	514 90,33%	52 9,14%	0 0,00%	3 0,53%	569 100%

Tableau 178 : PREMIÈRE S (GARÇONS + FILLES)
Affectation à la rentrée 2008

Établissement	Terminales					TOTAL Terminales	Redoublement	Apprentissage	Divers	TOTAL GÉNÉRAL
	ES	L	S	STG	STI					
ALLONNES <i>Malraux</i>	0 0,00%	0 0,00%	46 80,70%	0 0,00%	0 0,00%	46 80,70%	11 19,30%	0 0,00%	0 0,00%	57 100%
CHÂTEAU <i>Racan</i>	0 0,00%	0 0,00%	40 81,63%	0 0,00%	0 0,00%	40 81,63%	3 6,12%	0 0,00%	6 12,24%	49 100%
LA FERTÉ <i>Garnier</i>	0 0,00%	0 0,00%	68 76,40%	0 0,00%	0 0,00%	68 76,40%	17 19,10%	0 0,00%	4 4,49%	89 100%
LA FLÈCHE <i>Estournelles</i>	0 0,00%	1 1,08%	76 81,72%	0 0,00%	0 0,00%	77 82,80%	14 15,05%	0 0,00%	2 2,15%	93 100%
LA FLÈCHE <i>Prytanée</i>	0 0,00%	1 0,90%	90 81,08%	0 0,00%	4 3,60%	95 85,59%	16 14,41%	0 0,00%	0 0,00%	111 100%
LE MANS <i>Bellevue</i>	0 0,00%	0 0,00%	105 91,30%	0 0,00%	0 0,00%	105 91,30%	10 8,70%	0 0,00%	0 0,00%	115 100%
LE MANS <i>Le Mans Sud</i>	0 0,00%	0 0,00%	75 98,68%	0 0,00%	0 0,00%	75 98,68%	1 1,32%	0 0,00%	0 0,00%	76 100%
LE MANS <i>Montesquieu</i>	0 0,00%	0 0,00%	198 95,19%	0 0,00%	0 0,00%	198 95,19%	10 4,81%	0 0,00%	0 0,00%	208 100%
LE MANS <i>Touchard</i>	0 0,00%	0 0,00%	68 80,00%	0 0,00%	0 0,00%	68 80,00%	16 18,82%	0 0,00%	1 1,18%	85 100%
LE MANS <i>Yourcenar</i>	0 0,00%	0 0,00%	118 91,47%	0 0,00%	0 0,00%	118 91,47%	11 8,53%	0 0,00%	0 0,00%	129 100%
MAMERS <i>Perseigne</i>	0 0,00%	0 0,00%	29 93,55%	0 0,00%	0 0,00%	29 93,55%	2 6,45%	0 0,00%	0 0,00%	31 100%
ROUILLON <i>La Germinière</i>	0 0,00%	0 0,00%	8 0,00%	0 0,00%	0 0,00%	8 0,00%	1 0,00%	0 0,00%	0 0,00%	9 100%
SABLÉ <i>Torcy</i>	0 0,00%	1 1,19%	57 67,86%	0 0,00%	0 0,00%	58 69,05%	26 30,95%	0 0,00%	0 0,00%	84 100%
SILLÉ <i>Scarron</i>	0 0,00%	0 0,00%	28 93,33%	0 0,00%	0 0,00%	28 93,33%	2 6,67%	0 0,00%	0 0,00%	30 100%
TOTAL SARTHE	0 0,00%	3 0,26%	1006 86,28%	0 0,00%	4 0,34%	1013 86,88%	140 12,01%	0 0,00%	13 1,11%	1166 100%

Tableau 179 : PREMIÈRE STSS - Affectation à la rentrée 2008 (GARÇONS)

Établissement	Terminale STSS	TOTAL Terminale	Redoublement	Apprentissage	Divers	TOTAL
ALLONNES <i>Malraux</i>	2 100,00%	2 100,00%	0,00%	0,00%	0,00%	2 100%
SABLÉ <i>Torcy</i>	100,00%	100,00%				0 100%
TOTAL SARTHE	2 100,00%	2 100,00%	0 0,00%	0 0,00%	0 0,00%	2 100%

Tableau 180 : PREMIÈRE STSS - Affectation à la rentrée 2008 (FILLES)

Établissement	Terminale STSS	TOTAL Terminale	Redoublement	Apprentissage	Divers	TOTAL
ALLONNES <i>Malraux</i>	28 87,50%	28 87,50%	3 9,38%	0,00%	1 3,13%	32 100%
SABLÉ <i>Torcy</i>	30 88,24%	30 88,24%	3 8,82%	1 2,94%	0,00%	34 100%
TOTAL SARTHE	58 87,88%	58 87,88%	6 9,09%	1 1,52%	1 1,52%	66 100%

Tableau 181 : PREMIÈRE STSS - Affectation à la rentrée 2008 (GARÇONS + FILLES)

Établissement	Terminale STSS	TOTAL Terminale	Redoublement	Apprentissage	Divers	TOTAL
ALLONNES <i>Malraux</i>	30 88,24%	30 88,24%	3 8,82%	0,00%	1 2,94%	34 100%
SABLÉ <i>Torcy</i>	30 88,24%	30 88,24%	3 8,82%	1 2,94%	0,00%	34 100%
TOTAL SARTHE	60 88,24%	60 88,24%	6 8,82%	1 1,47%	1 1,47%	68 100%

Tableau 182 : PREMIÈRE STSS Adaptation - Affectation à la rentrée 2008 (GARÇONS)

Établissement	Terminale STSS	TOTAL Terminale	Redoublement	Apprentissage	Divers	TOTAL
ALLONNES <i>Malraux</i>	0 0,00%	0 0,00%	0 0,00%	0 0,00%	0 0,00%	0 0,00%
TOTAL SARTHE	0 0,00%	0 0,00%	0 0,00%	0 0,00%	0 0,00%	0 0,00%

Tableau 183 : PREMIÈRE STSS Adaptation - Affectation à la rentrée 2008 (FILLES)

Établissement	Terminale STSS	TOTAL Terminale	Redoublement	Apprentissage	Divers	TOTAL
ALLONNES <i>Malraux</i>	22 78,57%	22 78,57%	0 0,00%	0 0,00%	6 21,43%	28 100%
TOTAL SARTHE	22 78,57%	22 78,57%	0 0,00%	0 0,00%	6 21,43%	28 100%

Tableau 184 : PREMIÈRE STSS Adaptation - Affectation à la rentrée 2008 (GARÇONS + FILLES)

Établissement	Terminale STSS	TOTAL Terminale	Redoublement	Apprentissage	Divers	TOTAL
ALLONNES <i>Malraux</i>	22 78,57%	22 78,57%	0 0,00%	0 0,00%	6 21,43%	28 100%
TOTAL SARTHE	22 78,57%	22 78,57%	0 0,00%	0 0,00%	6 21,43%	28 100%

Tableau 185 : PREMIÈRE STL - Affectation à la rentrée 2008 (GARÇONS)

Établissement	Terminale STL		TOTAL Terminale		Redoublement		Apprentissage		Divers		TOTAL	
LE MANS <i>Le Mans Sud</i>	12	92,31%	12	92,31%	0	0,00%	0	0,00%	1	7,69%	13	100%
TOTAL SARTHE	12	92,31%	12	92,31%	0	0,00%	0	0,00%	1	7,69%	13	100%

Tableau 186 : PREMIÈRE STL - Affectation à la rentrée 2008 (FILLES)

Établissement	Terminale STL		TOTAL Terminale		Redoublement		Apprentissage		Divers		TOTAL	
LE MANS <i>Le Mans Sud</i>	12	92,31%	12	92,31%	1	7,69%	0	0,00%	0	0,00%	13	100%
TOTAL SARTHE	12	92,31%	12	92,31%	1	7,69%	0	0,00%	0	0,00%	13	100%

Tableau 187 : PREMIÈRE STL - Affectation à la rentrée 2008 (GARÇONS + FILLES)

Établissement	Terminale STL		TOTAL Terminale		Redoublement		Apprentissage		Divers		TOTAL	
LE MANS <i>Le Mans Sud</i>	24	92,31%	24	92,31%	1	3,85%	0	0,00%	1	3,85%	26	100%
TOTAL SARTHE	24	92,31%	24	92,31%	1	3,85%	0	0,00%	1	3,85%	26	100%

Tableau 188 : PREMIÈRE STI - Affectation à la rentrée 2008 (GARÇONS)

Établissement	Terminale STI	TOTAL Terminales	Redoublement	Apprentissage	Divers	TOTAL
LA FERTÉ <i>Garnier</i>	32 100,00%	32 100,00%	0,00%	0,00%	0,00%	32 100%
LA FLÈCHE <i>Estournelles</i>	26 89,66%	26 89,66%	2 6,90%	0,00%	1 3,45%	29 100%
LE MANS <i>Le Mans Sud</i>	31 91,18%	31 91,18%	3 8,82%	0,00%	0,00%	34 100%
LE MANS <i>Touchard</i>	94 91,26%	94 91,26%	6 5,83%	0,00%	3 2,91%	103 100%
SABLÉ <i>Torcy</i>	14 93,33%	14 93,33%	1 6,67%	0,00%	0,00%	15 100%
TOTAL SARTHE	197 92,49%	197 92,49%	12 5,63%	0 0,00%	4 1,88%	213 100%

Tableau 189 : PREMIÈRE STI - Affectation à la rentrée 2008 (FILLES)

Établissement	Terminale STI	TOTAL Terminales	Redoublement	Apprentissage	Divers	TOTAL
LA FERTÉ <i>Garnier</i>	3 100,00%	3 100,00%	0,00%	0,00%	0,00%	3 100%
LA FLÈCHE <i>Estournelles</i>	1 0,00%	1 0,00%	1 0,00%	0,00%	0,00%	2 100%
LE MANS <i>Le Mans Sud</i>	4 80,00%	4 80,00%	1 20,00%	0,00%	0,00%	5 100%
LE MANS <i>Touchard</i>	5 71,43%	5 71,43%	0,00%	0,00%	2 28,57%	7 100%
SABLÉ <i>Torcy</i>	2 0,00%	2 0,00%	0,00%	0,00%	0,00%	2 100%
TOTAL SARTHE	15 78,95%	15 78,95%	2 10,53%	0 0,00%	2 10,53%	19 100%

Tableau 190 : PREMIÈRE STI - Affectation à la rentrée 2008 (GARÇONS + FILLES)

Établissement	Terminale STI	TOTAL Terminales	Redoublement	Apprentissage	Divers	TOTAL
LA FERTÉ <i>Garnier</i>	35 100,00%	35 100,00%	0 0,00%	0 0,00%	0 0,00%	35 100%
LA FLÈCHE <i>Estournelles</i>	27 87,10%	27 87,10%	3 9,68%	0 0,00%	1 3,23%	31 100%
LE MANS <i>Le Mans Sud</i>	35 89,74%	35 89,74%	4 10,26%	0 0,00%	0 0,00%	39 100%
LE MANS <i>Touchard</i>	99 90,00%	99 90,00%	6 5,45%	0 0,00%	5 4,55%	110 100%
SABLÉ <i>Torcy</i>	16 94,12%	16 94,12%	1 5,88%	0 0,00%	0 0,00%	17 100%
TOTAL SARTHE	212 91,38%	212 91,38%	14 6,03%	0 0,00%	6 2,59%	232 100%

Tableau 191 : PREMIÈRE STI Adaptation - Affectation à la rentrée 2008 (GARÇONS)

Établissement	Terminales STI	TOTAL Term.	Redoublement	Apprentissage	Divers	TOTAL
LA FERTÉ <i>Garnier</i>	5 0,00%	5 0,00%	0,00%	0,00%	1 0,00%	6 100%
LA FLECHE <i>Estournelles</i>	4 100,00%	4 100,00%	0,00%	0,00%	0,00%	4 100%
LE MANS <i>Le Mans Sud</i>	12 100,00%	12 100,00%	0,00%	0,00%	0,00%	12 100%
TOTAL SARTHE	21 95,45%	21 95,45%	0 0,00%	0 0,00%	1 4,55%	22 100%

Tableau 192 : PREMIÈRE STI Adaptation - Affectation à la rentrée 2008 (FILLES)

Établissement	Terminales STI	TOTAL Term.	Redoublement	Apprentissage	Divers	TOTAL
LA FERTÉ <i>Garnier</i>	0,00%	0,00%	0,00%	0,00%	0,00%	0 100,00%
LA FLECHE <i>Estournelles</i>	0 0,00%	0,00%	0,00%	0,00%	0,00%	0 100,00%
LE MANS <i>Le Mans Sud</i>	1 0,00%	0,00%	0,00%	0,00%	0,00%	1 100,00%
TOTAL SARTHE	1 0,00%	0 0,00%	0 0,00%	0 0,00%	0 0,00%	1 100,00%

Tableau 193 : PREMIÈRE STI Adaptation - Affectation à la rentrée 2008 (GARÇONS + FILLES)

Établissement	Terminales STI	TOTAL Term.	Redoublement	Apprentissage	Divers	TOTAL
LA FERTÉ <i>Garnier</i>	5 0,00%	5 0,00%	0 0,00%	0 0,00%	1 0,00%	6 100%
LA FLECHE <i>Estournelles</i>	4 100,00%	4 100,00%	0 0,00%	0 0,00%	0 0,00%	4 100%
LE MANS <i>Le Mans Sud</i>	13 100,00%	13 100,00%	0 0,00%	0 0,00%	0 0,00%	13 100%
TOTAL SARTHE	22 95,65%	22 95,65%	0 0,00%	0 0,00%	1 4,35%	23 100%

Tableau 194 : PREMIÈRE STG (GARÇONS)
Affectation à la rentrée 2008

Établissement	Terminales ES	Terminales STG	Terminales STAV	TOTAL Terminales	Redoublement	Apprentissage	Divers	TOTAL
ALLONNES <i>Malraux</i>	0,00%	21 100,00%	0,00%	21 100,00%	0,00%	0,00%	0,00%	21 100%
CHÂTEAU <i>Racan</i>	0,00%	9 81,82%	0,00%	9 81,82%	0,00%	0,00%	2 18,18%	11 100%
LA FERTÉ <i>Garnier</i>	0,00%	22 91,67%	0,00%	22 91,67%	1 4,17%	0,00%	1 4,17%	24 100%
LA FLÈCHE <i>Estournelles</i>	0,00%	21 80,77%	0,00%	21 80,77%	1 3,85%	0,00%	4 15,38%	26 100%
LE MANS <i>Le Mans Sud</i>	0,00%	33 100,00%	0,00%	33 100,00%	0,00%	0,00%	0,00%	33 100%
LE MANS <i>Touchard</i>	0,00%	27 87,10%	0,00%	27 87,10%	4 12,90%	0,00%	0,00%	31 100%
LE MANS <i>Yourcenar</i>	0,00%	31 88,57%	0,00%	31 88,57%	4 11,43%	0,00%	0,00%	35 100%
MAMERS <i>Perseigne</i>	0,00%	3 75,00%	0,00%	3 75,00%	1 25,00%	0,00%	0,00%	4 100%
SABLÉ <i>Torcy</i>	0,00%	15 83,33%	1 5,56%	16 88,89%	1 5,56%	0,00%	1 5,56%	18 100%
SILLÉ <i>Scarron</i>	0,00%	5 100,00%	0,00%	5 100,00%	0,00%	0,00%	0,00%	5 100%
TOTAL SARTHE	0 0,00%	187 89,90%	1 0,48%	188 90,38%	12 5,77%	0 0,00%	8 3,85%	208 100%

Tableau 195 : PREMIÈRE STG (FILLES)
Affectation à la rentrée 2008

Établissement	Terminales ES	Terminales STG	Terminales STAV	TOTAL Terminales	Redoublement	Apprentissage	Divers	TOTAL
ALLONNES <i>Malraux</i>	0,00%	18 100,00%	0,00%	18 100,00%	0,00%	0,00%	0,00%	18 100%
CHÂTEAU <i>Racan</i>	0,00%	24 80,00%	0,00%	24 80,00%	0,00%	0,00%	6 20,00%	30 100%
LA FERTÉ <i>Garnier</i>	0,00%	44 97,78%	0,00%	44 97,78%	0,00%	0,00%	1 2,22%	45 100%
LA FLÈCHE <i>Estournelles</i>	0,00%	32 91,43%	0,00%	32 91,43%	2 5,71%	0,00%	1 0,00%	35 100%
LE MANS <i>Le Mans Sud</i>	0,00%	18 100,00%	0,00%	18 100,00%	0,00%	0,00%	0,00%	18 100%
LE MANS <i>Touchard</i>	0,00%	56 86,15%	0,00%	56 86,15%	4 6,15%	1 1,54%	4 6,15%	65 100%
LE MANS <i>Yourcenar</i>	0,00%	61 100,00%	0,00%	61 100,00%	0,00%	0,00%	0,00%	61 100%
MAMERS <i>Perseigne</i>	0,00%	11 100,00%	0,00%	11 100,00%	0,00%	0,00%	0,00%	11 100%
SABLÉ <i>Torcy</i>	0,00%	25 96,15%	0,00%	25 96,15%	1 3,85%	0,00%	0,00%	26 100%
SILLÉ <i>Scarron</i>	0,00%	8 88,89%	0,00%	8 88,89%	0,00%	0,00%	1 11,11%	9 100%
TOTAL SARTHE	0 0,00%	297 93,40%	0,00%	297 93,40%	7 2,20%	1 0,31%	13 4,09%	318 100%

Tableau 196 : PREMIÈRE STG (GARÇONS + FILLES)
Affectation à la rentrée 2008

Établissement	Terminales ES	Terminales STG	Terminales STAV	TOTAL Terminales	Redoublement	Apprentissage	Divers	TOTAL
ALLONNES <i>Malraux</i>	0 0,00%	39 100,00%	0,00%	39 100,00%	0 0,00%	0 0,00%	0 0,00%	39 100%
CHÂTEAU <i>Racan</i>	0 0,00%	33 80,49%	0,00%	33 80,49%	0 0,00%	0 0,00%	8 19,51%	41 100%
LA FERTÉ <i>Garnier</i>	0 0,00%	66 95,65%	0,00%	66 95,65%	1 1,45%	0 0,00%	2 2,90%	69 100%
LA FLÈCHE <i>Estournelles</i>	0 0,00%	53 86,89%	0,00%	53 86,89%	3 4,92%	0 0,00%	5 8,20%	61 100%
LE MANS <i>Le Mans Sud</i>	0 0,00%	51 100,00%	0,00%	51 100,00%	0 0,00%	0 0,00%	0 0,00%	51 100%
LE MANS <i>Touchard</i>	0 0,00%	83 86,46%	0,00%	83 86,46%	8 8,33%	1 1,04%	4 4,17%	96 100%
LE MANS <i>Yourcenar</i>	0 0,00%	61 63,54%	0,00%	92 95,83%	4 4,17%	0 0,00%	0 0,00%	96 100%
MAMERS <i>Perseigne</i>	0 0,00%	14 93,33%	0,00%	14 93,33%	1 6,67%	0 0,00%	0 0,00%	15 100%
SABLÉ <i>Torcy</i>	0 0,00%	40 90,91%	1 2,27%	41 93,18%	2 4,55%	0 0,00%	1 2,27%	44 100%
SILLÉ <i>Scarron</i>	0 0,00%	13 92,86%	0,00%	13 92,86%	0 0,00%	0 0,00%	1 7,14%	14 100%
TOTAL SARTHE	0 0,00%	453 86,12%	1 0,19%	485 92,21%	19 3,61%	1 0,19%	21 3,99%	526 100%

Tableau 197 : PREMIÈRE STG Adaptation (GARÇONS)
Affectation à la rentrée 2008

Établissement	Terminales STG	Redoublement	Apprentissage	Divers	TOTAL
LA FLÈCHE <i>Estournelles</i>	3 100,00%	0 0,00%	0 0,00%	0 0,00%	3 100%
LE MANS <i>Le Mans Sud</i>	7 100,00%	0 0,00%	0 0,00%	0 0,00%	7 100%
TOTAL SARTHE	10 100,00%	0 0,00%	0 0,00%	0 0,00%	10 100%

Tableau 198 : PREMIÈRE STG Adaptation (FILLES)
Affectation à la rentrée 2008

Établissement	Terminales STG	Redoublement	Apprentissage	Divers	TOTAL
LA FLÈCHE <i>Estournelles</i>	2 100,00%	0 0,00%	0 0,00%	0 0,00%	2 100%
LE MANS <i>Le Mans Sud</i>	17 89,47%	0 0,00%	2 10,53%	0 0,00%	19 100%
TOTAL SARTHE	19 90,48%	0 0,00%	2 9,52%	0 0,00%	21 100%

Tableau 199 : PREMIÈRE STG Adaptation (GARCONS + FILLES)
Affectation à la rentrée 2008

Établissement	Terminales STG	Redoublement	Apprentissage	Divers	TOTAL
LA FLÈCHE <i>Estournelles</i>	5 100,00%	0 0,00%	0 0,00%	0 0,00%	5 100%
LE MANS <i>Le Mans Sud</i>	24 92,31%	0 0,00%	2 7,69%	0 0,00%	26 100%
TOTAL SARTHE	29 93,55%	0 0,00%	2 6,45%	0 0,00%	31 100%

Directeur de publication : Jean-Claude ROUANET
Conception : Jacques VAULOUP
Réalisation : Christelle GRASSIN
Impression : Inspection académique de la Sarthe

Tirages 200 exemplaires

Inspection académique
34 rue Chanzq - 72071 LE MANS cedex 9
Tél. : 02.43.61.58.11
ce.iio72@ac-nantes.fr

Cette publication est une parution annuelle [24^{ème} édition]. Elle est disponible
intégralement en téléchargement sur le site :

<http://appli-etna.ac-nantes.fr:8080/ia72/edusarthe/index.php>