

décembre 2009

repères pour l'orientation

inspection académique
Sarthe 
académie
Nantes

REPÈRES POUR L'ORIENTATION SARTHE 2009

- SOMMAIRE -

1^{ERE} PARTIE. L'ÉVOLUTION DE LA SCOLARITÉ DU SECOND DEGRÉ EN SARTHE DEPUIS LES ANNÉES 1980

Les évaluations à l'entrée en 6 ^{ème}	6-7
Après la sixième générale	8-9
Après la cinquième générale	10-11
Après la quatrième générale	12-13
Après la troisième générale	14-17
Après la SEGPA, après l'EREA	18-19
Après le pôle insertion	20-21
Après la seconde générale ou technologique	22-25
Après la troisième à module de découverte professionnelle	26-27
Après le BEP	28-29
L'entrée au lycée professionnel	30-31
Commission d'affectation en seconde professionnelle et CAP	32-37
Les commissions d'appel	38-39
Les résultats au diplôme national du brevet (de 2002 à 2009)	40-41
Les bacheliers en Sarthe	42-43
Le genre en question	44-45
La mixité sociale en questions	46-48
Le choix du collège – Le choix du lycée	49-50
La carte des bassins d'éducation et de formation	51-52

2^{EME} PARTIE. LES CHIFFRES : DONNÉES BRUTES [uniquement disponibles sur http://www.ia72.ac-nantes.fr/30317031/0/fiche_pagelibre/]

Collèges	53-108
Après la sixième générale	55-62
Après la cinquième générale	63-74
Après la quatrième générale	75-82
Après la troisième générale	83-94
Après la classe relais	95-96
Après la SEGPA et l'EREA	97-108
Lycées professionnels	109-158
Après la 3 ^{ème} MDP, la 3 ^{ème} d'insertion, la 3 ^{ème} agricole	111-116
Après le BEP-CAP	117-148
Après la première professionnelle	149-154
Après le Pôle insertion	155-158
Lycées généraux et technologiques	159-190
Après la seconde générale et technologique	161-170
Après la première générale ou technologique	171-190

Siglier 191

L'inspection académique publie 193

Le Repères 2009 est arrivé !

Cette 26^{ème} édition annuelle vous propose 205 tableaux actualisés en vue de compléter le tableau de bord de l'établissement, du centre d'information et d'orientation, du bassin d'éducation et de formation.

Ce répertoire est fait pour être diffusé, présenté, complété par les analyses conduites localement. Il est complémentaire des analyses des effets sociologiques et de l'effet établissement que seuls les indicateurs IPES permettent de conduire. C'est à ce prix que les chiffres et graphiques donneront sens aux réalités complexes que constituent l'établissement scolaire ou le bassin d'éducation et de formation.

La version complète du « Repères pour l'orientation », incluant la 2^{ème} partie (chiffres), est disponible sur :

http://www.ia72.ac-nantes.fr/30317031/0/fiche_pagelibre/

ÉDITO

En 2009, cette nouvelle édition des *Repères pour l'orientation* nous apporte un ensemble fort complet et détaillé de chiffres et d'indicateurs. Dépassant le cadre strict de l'orientation, ils constituent un véritable tableau de bord départemental. Ils nous permettent ainsi d'appréhender la réalité des comportements des élèves et de leurs familles et des résultats des établissements scolaires.

Les *Repères pour l'orientation* donnent à tous les acteurs de la communauté éducative quelques-uns des paramètres à partir desquels les choix peuvent être décidés. J'invite les équipes des établissements à s'en saisir aux différents moments de l'élaboration, de la mise en œuvre ou de l'évaluation de leur propre contrat d'objectifs et de leur projet d'établissement. Des lignes d'actions fortes se dessinent et méritent d'être amplifiées : baisse constante du redoublement, hausse des taux de qualification en lien avec les poursuites plus développées des études, dispositions prises pour l'insertion des jeunes. La situation différenciée des filles et des garçons mérite une attention particulière.

À partir de l'édition prochaine, les *Repères pour l'orientation* comporteront des données sur l'après-Bac de manière à évaluer plus complètement la mise en œuvre de la loi d'orientation et de programme pour l'avenir de l'école (avril 2005).

Vous avez entre les mains la 26^{ème} édition des *Repères pour l'orientation*, je vous en souhaite une bonne lecture, stimulante pour la réflexion, dynamisante pour l'action.



Emmanuel Roy
Inspecteur d'académie,
directeur des services départementaux
de l'éducation nationale
Le 4 décembre 2009

LES ÉVALUATIONS DE RENTRÉE EN 6^{ème} (année 2008 - 2009)

Tableau 1 : ÉTUDE DE LA POPULATION (ÂGE D'ENTRÉE)

Département	ÂGE				Total élèves
	EN AVANCE	À L HEURE	1 AN DE RETARD	2 ANS DE RETARD OU PLUS	
LOIRE ATLANTIQUE	257 2.81%	7034 76.94%	1743 19.07%	108 1.18%	9142
MAINE ET LOIRE	152 3.01%	3979 78.67%	901 17.81%	26 0.51%	5058
MAYENNE	85 3.69%	1669 72.50%	515 22.37%	33 1.43%	2302
SARTHE	136 2.49%	4057 74.37%	1176 21.56%	86 1.58%	5455
VENDEE	79 2.30%	2632 76.76%	690 20.12%	28 0.82%	3429
Total	709	19371	5025	281	25386

Tableau 2 : SCORES EN MATHÉMATIQUES PAR DÉPARTEMENT

Département	Moyenne
LOIRE ATLANTIQUE	67.90%
MAINE ET LOIRE	64.65%
MAYENNE	65.64%
SARTHE	63.96%
VENDEE	66.65%

Tableau 3 : SCORES EN FRANÇAIS PAR DÉPARTEMENT

Département	Moyenne
LOIRE ATLANTIQUE	58.64%
MAINE ET LOIRE	54.48%
MAYENNE	55.21%
SARTHE	52.85%
VENDEE	56.69%

Tableau 4 : SCORES EN MATHÉMATIQUES PAR BASSIN

Bassin	Moyenne
NANTES	69.60%
SUD-LOIRE	68.90%
ESTUAIRE	66.00%
ANCENIS-	64.20%
ANGERS	65.30%
CHOLET	65.90%
SAUMUR	61.10%
CHÂTEAU-GONTIER-SEGRE	64.80%
LAVAL	66.00%
MAYENNE	65.60%
LE MANS	65.20%
SARTHE-NORD	62.70%
SARTHE-SUD	62.80%
VENDEE-EST	65.60%
VENDEE-OUEST	67.40%

Tableau 5 : SCORES EN FRANÇAIS PAR BASSIN

Bassin	Moyenne
NANTES	63.20%
SUD-LOIRE	59.60%
ESTUAIRE	57.90%
ANCENIS-	56.10%
ANGERS	56.10%
CHOLET	56.10%
SAUMUR	50.90%
CHÂTEAU-GONTIER-SEGRE	52.60%
LAVAL	56.10%
MAYENNE	56.10%
LE MANS	54.40%
SARTHE-NORD	50.90%
SARTHE-SUD	50.90%
VENDEE-EST	56.10%
VENDEE-OUEST	57.90%

ÉVOLUTION DE L'ORIENTATION APRÈS LA 6^{ème} DEPUIS 1986 - SARTHE - ENSEIGNEMENT PUBLIC

Rentrée scolaire	Passage en 5 ^{ème}		Redoublement		Divers		Total	
1986	6118	82,69%	913	12,34%	368	4,97%	7399	100,00%
1987	5638	83,13%	817	12,05%	327	4,82%	6782	100,00%
1988	5575	86,58%	682	10,59%	182	2,83%	6439	100,00%
1989	5639	91,90%	387	6,31%	110	1,79%	6136	100,00%
1990	5535	92,62%	369	6,17%	72	1,20%	5976	100,00%
1991	5529	92,99%	365	6,14%	52	0,87%	5946	100,00%
1992	5713	92,58%	427	6,92%	31	0,50%	6171	100,00%
1993	5628	90,91%	519	8,38%	44	0,71%	6191	100,00%
1994	5392	88,68%	643	10,58%	45	0,74%	6080	100,00%
1995	5255	89,65%	558	9,52%	49	0,84%	5862	100,00%
1996	5148	89,19%	574	9,94%	50	0,87%	5772	100,00%
1997	5064	86,65%	689	11,79%	91	1,56%	5844	100,00%
1998	5088	87,72%	656	11,31%	56	0,97%	5800	100,00%
1999	5226	88,94%	618	10,52%	32	0,54%	5876	100,00%
2000	5279	90,75%	498	8,56%	40	0,69%	5817	100,00%
2001	5018	90,50%	497	8,96%	30	0,54%	5545	100,00%
2002	5250	90,21%	521	8,95%	49	0,84%	5820	100,00%
2003	5209	90,97%	465	8,12%	52	0,91%	5726	100,00%
2004	5196	92,05%	410	7,26%	39	0,69%	5645	100,00%
2005	4991	93,06%	340	6,34%	32	0,60%	5363	100,00%
2006	4993	92,69%	353	6,55%	41	0,76%	5387	100,00%
2007	5097	93,49%	326	5,98%	29	0,53%	5452	100,00%
2008	5240	94,65%	267	4,82%	29	0,52%	5536	100,00%
Sarthe 2009	5255	94,65%	278	5,01%	19	0,34%	5552	100,00%
France 2008 ⁽¹⁾		94,30%		5,50%		0,20%		100,00%

⁽¹⁾Source : Repères et références statistiques, Ministère de l'éducation nationale, 2009.

APRÈS LA SIXIÈME GÉNÉRALE

Tableau 6 : Evolution de l'orientation après la sixième de 1986 à 2009 dans les collèges publics de la Sarthe

(Source : enquête IA Sarthe - ien-io - affectation à la rentrée, septembre 2009)

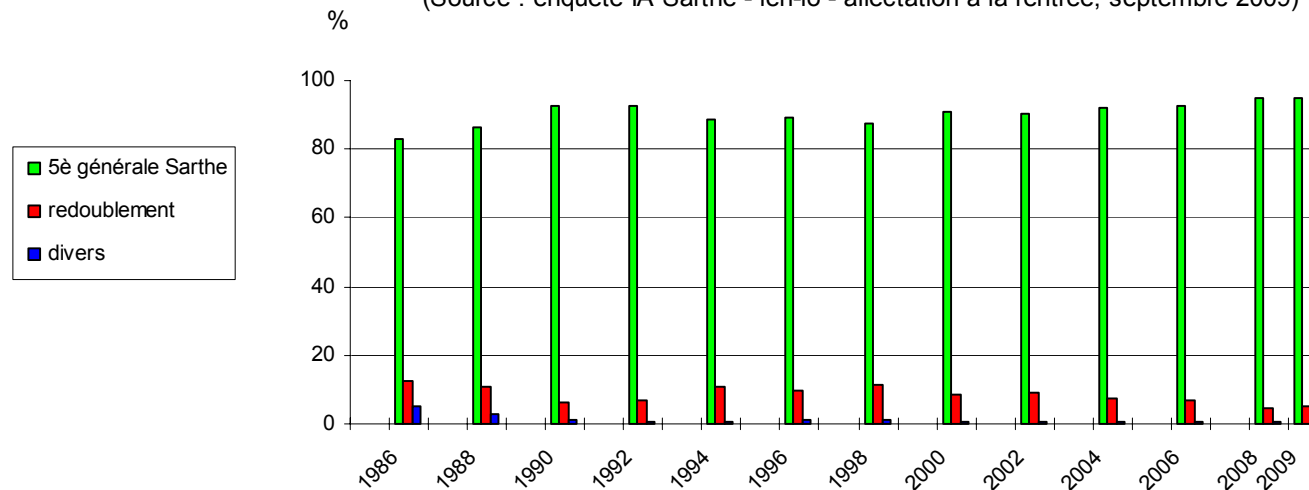

En 2009, le passage en 5^{ème} constitue la valeur la plus forte observée depuis 23 ans. Et le redoublement l'une des deux valeurs les plus faibles de l'ensemble de la période. Les différences entre les 3 bassins d'éducation et de formation sont perceptibles.

Elles mettent en évidence le moindre passage en 5^{ème} des garçons du bassin Ouest. En Sarthe, les garçons (6,2%) redoublent plus que les filles (3,8%). Dans huit collèges, le redoublement total excède 10%.

Pour en savoir plus : pages 55 à 61.

ÉVOLUTION DE L'ORIENTATION APRÈS LA 5^{ème} DEPUIS 1982 - SARTHE - ENSEIGNEMENT PUBLIC

Rentrée scolaire	4 ^{ème} générale	4T-4 prépa	CPPN-4 ^{ème} A.S.	CPA	Redoublement	Apprentissage	Divers	Total
1982	4224 62,10%	715 10,51%	373 5,48%	174 2,56%	1071 15,75%	nr ⁽²⁾	245 3,60%	6802 100%
1983	4529 63,17%	819 11,42%	316 4,41%	164 2,29%	1068 14,90%	nr	273 3,81%	7169 100%
1984	4454 61,12%	789 10,83%	275 3,77%	177 2,43%	1318 18,09%	nr	274 3,76%	7287 100%
1985	4886 61,73%	768 9,70%	359 4,54%	185 2,34%	1359 17,17%	nr	358 4,52%	7915 100%
1986	5112 66,48%	774 10,07%	262 3,41%	146 1,90%	1130 14,69%	nr	266 3,46%	7690 100%
1987	4996 68,66%	556 7,64%	248 3,41%	174 2,39%	1043 14,33%	nr	259 3,56%	7276 100%
1988	4839 71,39%	566 8,35%	200 2,95%	118 1,74%	964 14,22%	nr	91 1,34%	6778 100%
1989	5031 77,67%	555 8,57%	135 2,08%	125 1,93%	543 8,38%	nr	88 1,36%	6477 100%
1990	4853 79,23%	494 8,07%	81 1,32%	119 1,94%	498 8,13%	nr	80 1,31%	6125 100%
1991	4755 78,73%	517 8,56%	125 ⁽¹⁾ 2,07%	88 1,46%	451 7,47%	nr	104 1,72%	6040 100%
1992	4648 77,80%	532 8,91%	163 ⁽¹⁾ 2,73%	110 1,84%	419 7,01%	nr	102 1,71%	5974 100%
1993	4721 77,28%	520 8,51%	181 ⁽¹⁾ 2,96%	81 1,33%	498 8,15%	nr	108 1,77%	6109 100%
1994	4569 75,53%	498 8,23%	228 ⁽¹⁾ 3,77%	75 1,24%	562 9,29%	nr	117 1,93%	6049 100%
1995	4562 76,30%	509 8,51%	209 ⁽¹⁾ 3,50%	72 1,20%	498 8,33%	nr	129 2,16%	5979 100%
1996	4298 75,64%	498 8,76%	221 ⁽¹⁾ 3,89%	81 1,43%	477 8,39%	9 0,16%	98 1,72%	5682 100%
1997	4373 78,12%	394 7,04%	188 ⁽¹⁾ 3,36%	66 1,18%	460 8,22%	8 0,14%	109 1,95%	5598 100%
1998	4552 83,66%	294 5,40%	144 ⁽¹⁾ 2,65%	28 0,51%	299 5,50%	10 0,18%	114 2,10%	5441 100%
1999	4566 85,73%	274 5,14%	109 ⁽¹⁾ 2,05%	28 0,53%	255 4,79%	6 0,11%	88 1,65%	5326 100%
2000	4880 89,46%	90 1,65%	46 ⁽¹⁾ 0,84%	28 0,51%	262 4,80%	10 0,18%	139 2,55%	5455 100%
2001	4988 90,76%	92 1,67%	40 ⁽¹⁾ 0,73%	8 0,15%	246 4,48%	2 0,04%	120 2,18%	5496 100%
2002	4821 90,88%	57 1,07%	40 ⁽¹⁾ 0,75%	10 0,19%	287 5,41%	6 0,11%	84 1,58%	5305 100%
2003	5117 92,26%		31 ⁽¹⁾ 0,56%	9 0,16%	215 3,88%	17 0,31%	157 2,83%	5546 100%
2004	5057 92,57%		25 ⁽¹⁾ 0,46%	5 0,09%	211 3,86%	7 0,13%	158 2,89%	5463 100%
2005	5082 93,33%		25 ⁽¹⁾ 0,46%		178 3,27%		160 2,94%	5445 100%
2006	4899 93,05%				186 3,53%		180 3,42%	5265 100%
2007	4893 94,01%				164 3,15%		148 2,84%	5205 100%
2008	4939 94,91%				151 2,90%		114 2,19%	5204 100%
Sarthe 2009	5073 95,95%				118 2,23%		96 1,82%	5287 100%
France 2008	95,70%				2,70%		1,60%	100%

(1) la totalité en 4^{ème} aide et soutien (2) non renseigné

APRÈS LA CINQUIÈME GÉNÉRALE

Tableau 7 : L'orientation en 4^{ème} générale et le redoublement. Comparaison Sarthe - France
(Source : enquête IA Sarthe - len-io - affectation à la rentrée de septembre 2009)

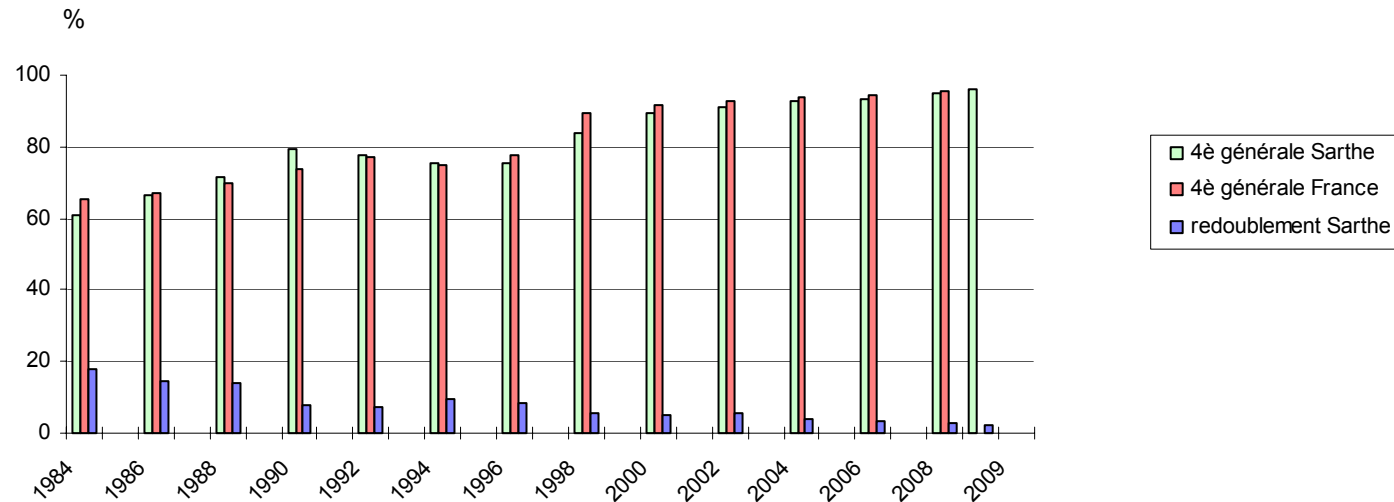

En fin de période, le taux de passage en 4^{ème} générale progresse encore. Il a gagné 20 points depuis 1996. En 2009, il constitue la valeur la plus élevée enregistrée depuis 28 ans. Le redoublement de cinquième ne concerne plus qu'un élève sur 50 alors qu'il en touchait 1 sur 6 en 1982.

Le bassin Sarthe Ouest propose davantage de redoublement et de départs du collège que les autres bassins (7% des garçons de 5^{ème} ne passent pas en 4^{ème} générale). Dans deux collèges sarthois, plus de 20% des garçons ne passent pas en 4^{ème} au collège.

Pour en savoir plus : pages 63 et suivantes.

ÉVOLUTION DE L'ORIENTATION APRÈS LA 4^{ème} GÉNÉRALE DEPUIS 1982 - SARTHE - ENSEIGNEMENT PUBLIC

Rentrée scolaire	3 ^{ème} générale		3PVP - 3A - 3MDP		Redoublement		Divers		Total	
1982	4074	83,08%	nc	0,00%	491	10,01%	339	6,91%	4904	100,00%
1983	3930	82,53%	nc	0,00%	506	10,63%	326	6,85%	4762	100,00%
1984	4025	84,77%	nc	0,00%	461	9,71%	262	5,52%	4748	100,00%
1985	4077	83,02%	nc	0,00%	548	11,16%	286	5,82%	4911	100,00%
1986	4843	87,88%	nc	0,00%	460	8,35%	208	3,77%	5511	100,00%
1987	4892	87,40%	nc	0,00%	542	9,68%	163	2,91%	5597	100,00%
1988	4809	87,47%	nc	0,00%	521	9,48%	168	3,06%	5498	100,00%
1989	4855	91,55%	nc	0,00%	338	6,37%	110	2,07%	5303	100,00%
1990	4843	91,26%	nc	0,00%	351	6,61%	113	2,13%	5307	100,00%
1991	4793	91,71%	nc	0,00%	331	6,33%	102	1,95%	5226	100,00%
1992	4630	90,50%	nc	0,00%	352	6,88%	134	2,62%	5116	100,00%
1993	4621	91,43%	nc	0,00%	340	6,73%	93	1,84%	5054	100,00%
1994	4520	88,37%	nc	0,00%	492	9,62%	103	2,01%	5115	100,00%
1995	4716	90,34%	nc	0,00%	404	7,74%	100	1,92%	5220	100,00%
1996	4496	88,77%	nc	0,00%	439	8,67%	130	2,57%	5065	100,00%
1997	4352	89,24%	nc	0,00%	367	7,53%	158	3,24%	4877	100,00%
1998	4402	90,20%	nc	0,00%	363	7,44%	115	2,36%	4880	100,00%
1999	4491	89,39%	nc	0,00%	425	8,46%	108	2,15%	5024	100,00%
2000	4481	89,51%	nc	0,00%	396	7,91%	129	2,58%	5006	100,00%
2001	4775	89,42%	nc	0,00%	429	8,03%	136	2,55%	5340	100,00%
2002	4830	89,43%	nc	0,00%	433	8,02%	138	2,56%	5401	100,00%
2003	4666	90,44%	nc	0,00%	299	5,80%	194	3,76%	5159	100,00%
2004	4604	84,37%	388	7,11%	302	5,53%	163	2,99%	5457	100,00%
2005	4496	84,18%	378	7,08%	311	5,82%	156	2,92%	5341	100,00%
2006	4536	83,88%	377	6,97%	296	5,47%	199	3,68%	5408	100,00%
2007	4382	84,87%	379	7,34%	260	5,04%	142	2,75%	5163	100,00%
2008	4499	86,89%	382	7,38%	178	3,44%	119	2,30%	5178	100,00%
Sarthe 2009	4508	87,52%	350	6,79%	188	3,65%	105	2,04%	5151	100,00%
France 2008	93,40%				4,50%		2,10%		100,00%	

Les 3èmes à Module de découverte professionnelle (3MDP) se substituent aux 3èmes préparatoires à la voie professionnelle (3PVP) à la rentrée 2005 (cf. arrêté du 14-02-2005 BO n°11 du 17-03-2005)

3A : 3èmes de l'enseignement agricole

nc : non connu

APRÈS LA QUATRIÈME GÉNÉRALE

**Tableau 8 : Evolution de l'orientation en 3^{ème} (hors 3^{ème} d'insertion) et du redoublement de 1996 à 2009.
Comparaison Sarthe - France**

(Source : enquête IA Sarthe - len-io - affectation à la rentrée de septembre 2009)

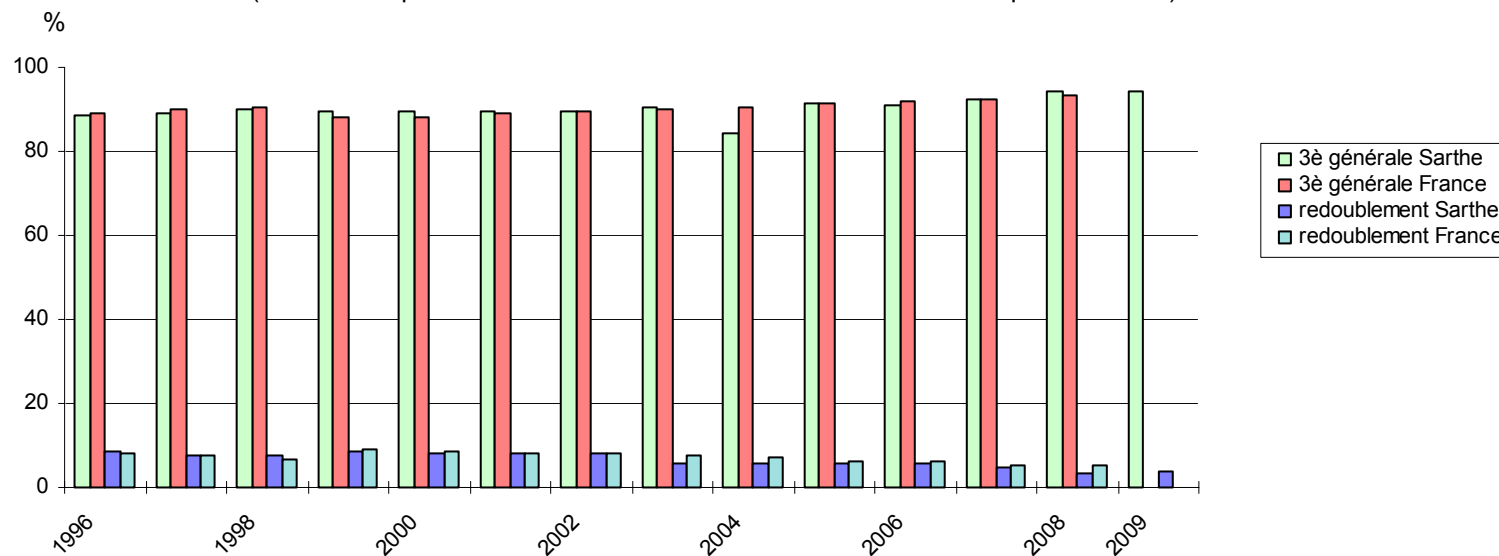

En toute fin de période, le taux de passage en 3^{ème} générale s'est remis à progresser. Mais, en 2009, il reste l'une des valeurs les plus faibles des vingt années 1989-2009. Dans 3 collèges, il ne dépasse pas 75% (cas des garçons).

En bassin Sarthe Ouest, 22% des garçons de 4^{ème} ne passent pas en 3^{ème} générale, ce qui distingue nettement ce bassin des deux autres dans sa propension à ne pas assurer à un nombre suffisant d'élèves de 4^{ème} le passage en 3^{ème} générale.

Pour en savoir plus : pages 75 et suivantes.

Source : IA Sarthe len-io JV/CG/déc. 2009

ÉVOLUTION DE L'ORIENTATION APRÈS LA 3^{ème} GÉNÉRALE DEPUIS 1982 - SARTHE - ENSEIGNEMENT PUBLIC

Rentrée scolaire	2 ^{de} générale & technologique		BEP - CAP - 2 ^{de} pro		Redoublement	Apprentissage		Divers		Total		
1982	2144	46,59%	1350	29,34%	518	11,26%	359	7,80%	231	5,02%	4602	100%
1983	2028	45,72%	1326	29,89%	585	13,19%	263	5,93%	234	5,28%	4436	100%
1984	2008	44,58%	1252	27,80%	666	14,79%	286	6,35%	292	6,48%	4504	100%
1985	2376	49,36%	1232	25,59%	674	14,00%	310	6,44%	222	4,61%	4814	100%
1986	2594	52,53%	1220	24,71%	620	12,56%	290	5,87%	214	4,33%	4938	100%
1987	2987	54,68%	1213	22,20%	805	14,74%	280	5,13%	178	3,26%	5463	100%
1988	3104	55,33%	1400	24,96%	710	12,66%	284	5,06%	112	2,00%	5610	100%
1989	3335	61,35%	1268	23,33%	473	8,70%	245	4,51%	115	2,12%	5436	100%
1990	3236	61,33%	1314	24,91%	403	7,64%	233	4,42%	90	1,71%	5276	100%
1991	3209	61,53%	1362	26,12%	327	6,27%	231	4,43%	86	1,65%	5215	100%
1992	2995	59,24%	1346	26,62%	346	6,84%	286	5,66%	83	1,64%	5056	100%
1993	2831	57,74%	1336	27,25%	373	7,61%	240	4,89%	123	2,51%	4903	100%
1994	2816	57,19%	1347	27,36%	392	7,96%	273	5,54%	96	1,95%	4924	100%
1995	2768	56,80%	1366	28,03%	382	7,84%	273	5,60%	84	1,72%	4873	100%
1996	2855	56,42%	1426	28,18%	364	7,19%	287	5,67%	128	2,53%	5060	100%
1997	2756	57,19%	1413	29,32%	287	5,96%	267	5,54%	96	1,99%	4819	100%
1998	2567	55,71%	1411	30,62%	291	6,32%	258	5,60%	81	1,76%	4608	100%
1999	2651	56,45%	1510	32,16%	230	4,90%	240	5,11%	65	1,38%	4696	100%
2000	2679	57,67%	1390	29,92%	211	4,54%	277	5,96%	88	1,89%	4645	100%
2001	2719	59,54%	1322	28,95%	179	3,92%	259	5,67%	88	1,93%	4567	100%
2002	2707	58,47%	1341	28,96%	266	5,75%	240	5,18%	76	1,64%	4630	100%
2003	2750	58,90%	1351	28,94%	228	4,88%	254	5,44%	86	1,84%	4669	100%
2004	2693	59,91%	1316	29,28%	209	4,65%	228	5,07%	49	1,09%	4495	100%
2005	2902	60,12%	1359	28,15%	232	4,81%	246	5,10%	88	1,82%	4827	100%
2006	2747	58,46%	1361	28,96%	222	4,72%	270	5,75%	99	2,11%	4699	100%
2007	2637	55,93%	1523	32,30%	221	4,69%	259	5,49%	75	1,59%	4715	100%
2008	2578	56,82%	1396	30,77%	177	3,90%	320	7,05%	66	1,45%	4537	100%
France 2008		57,20%		26,40%		5,40%		10,00%				100%

Rentrée scolaire	2 ^{de} générale & technologique	1 ^{ère} année CAP	2 ^{de} pro Bac Pro 3 ans	TOTAL 2 ^{de} Pro 1 ^{ère} année CAP	Redoublement	Apprentissage	Divers	TOTAL GÉNÉRAL
TOTAL SARTHE 2009	2779 59,39%	160 3,42%	1181 25,24%	1341 28,66%	165 3,53%	301 6,43%	93 1,99%	4679 100%

APRÈS LA TROISIÈME GÉNÉRALE

Tableau 9 : Evolution de l'orientation après la 3^{ème} générale en Sarthe de 1984 à 2009 (Sarthe, public)

(Source : enquête IA Sarthe - len-io - affectation à la rentrée 2009)

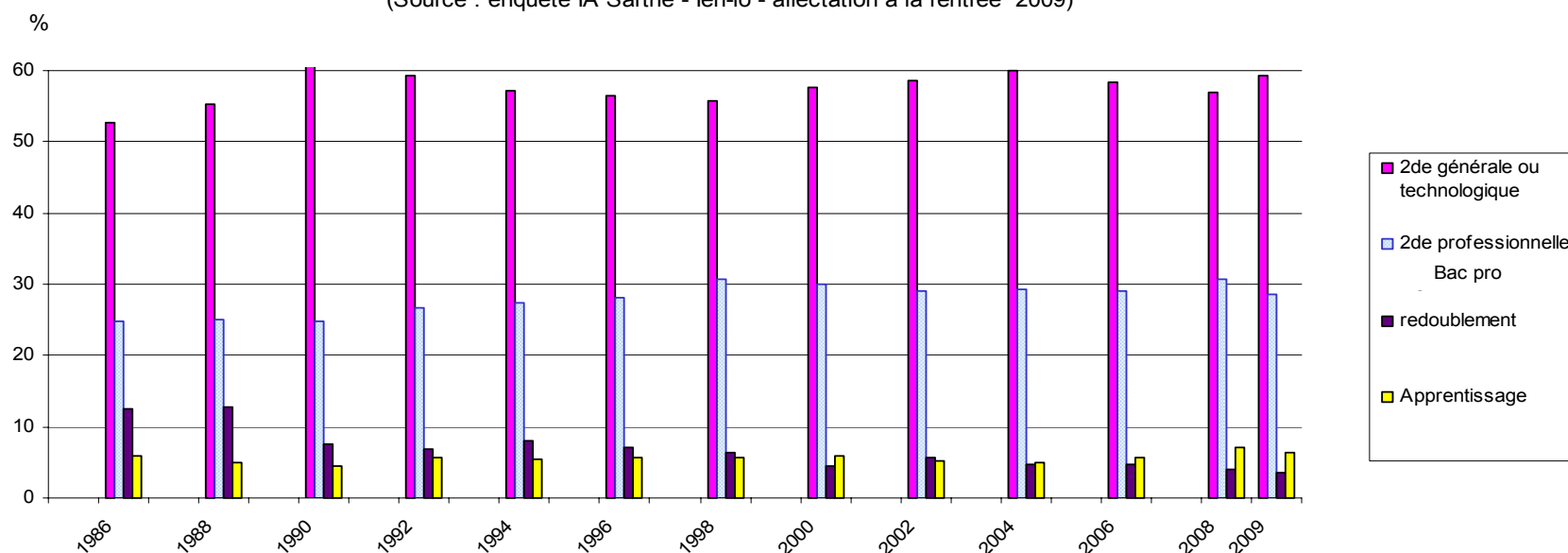

A la rentrée 2009, le taux de passage en 2^{de} professionnelle-CAP est à la baisse mais reste plus élevé que le niveau national. Le redoublement est devenu résiduel et concerne à peine un élève de 3^{ème} sur 28. Le taux de passage en 2^{de} générale et technologique est en forte hausse et atteint l'un des taux les plus élevés des 28 dernières années.

Néanmoins, les bassins Sarthe Est et Sarthe Ouest sont à près de 10% en deçà du bassin centre Sarthe pour le passage en seconde générale et technologique. En Sarthe, 63% des filles intègrent une 2^{de} générale et technologique, et seulement 54% des garçons. L'écart constaté entre les cursus scolaires des garçons et ceux des filles continue à se creuser.

Pour en savoir plus : p.83 et suivantes

Source : IA Sarthe len-io JV-CG/déc. 2009

APRÈS LA TROISIÈME GÉNÉRALE

Tableau 10 : Evolution du taux de passage en seconde générale et technologique de 1988 à 2009

Décisions d'orientation juin 2009- Sources : enquête Rectorat SAIO, et Repères et références statistiques 2009, MEN

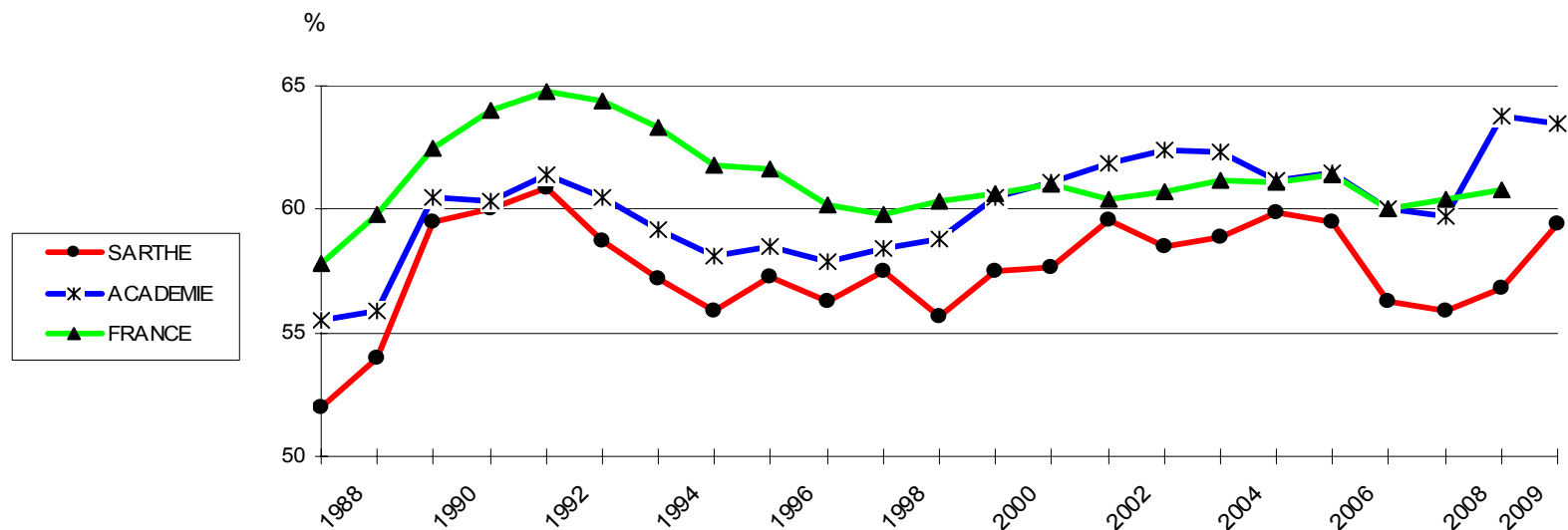

Aux rentrées 2008 et surtout 2009 (cf. tableau p.14), nous avons constaté une progression significative des taux de passage en seconde générale et technologique. Toutefois, la Sarthe se maintient durablement en-deçà du niveau atteint par l'académie. L'objectif prioritaire reste la hausse de ce taux pour augmenter les poursuites d'études post bac, notamment à l'Université.

NDLR : Depuis 2008, les décisions d'orientation, observées en juin de l'année, ont été extraites de la base rectorale Affelnet renseignée par les établissements au moment de la saisie des vœux d'affectation. Pour une part, la très forte progression académique de la décision « orientation 2GT » en 2008 et 2009 constitue un « biais de saisie ».

Pour en savoir plus : pages 83 et suivantes

Source : Sarthe len-io JV-CG/déc. 2009

ÉVOLUTION DE L'ORIENTATION APRÈS LA 3^{ème} SEGPA - ÉREA DE 2005 à 2009

GARÇONS - TOTAL SARTHE

Rentrée scolaire	Formation ⁽¹⁾ qualifiante	Redoublement	Lycée professionnel	Apprentissage	Pôle insertion MGIAE ⁽²⁾	Divers	Total
2005	32 21,92%	0 0,00%	26 17,81%	54 36,99%	12 8,22%	22 15,07%	146 100%
2006	38 22,22%	0 0,00%	38 22,22%	63 36,84%	11 6,43%	21 12,28%	171 100%
2007	25 15,63%	4 2,50%	41 25,63%	68 42,50%	8 5,00%	14 8,75%	160 100%
2008	18 12,00%	0 0,00%	52 34,67%	49 32,67%	10 6,67%	21 14,00%	150 100%
2009	10 6,76%	1 0,68%	64 43,24%	45 30,41%	14 9,46%	14 9,46%	148 100%

FILLES - TOTAL SARTHE

Rentrée scolaire	Formation ⁽¹⁾ qualifiante	Redoublement	Lycée professionnel	Apprentissage	Pôle insertion MGIAE ⁽²⁾	Divers	Total
2005	7 6,60%	0 0,00%	54 50,94%	16 15,09%	7 6,60%	22 20,75%	106 100%
2006	1 1,14%	2 2,27%	42 47,73%	14 15,91%	7 7,95%	22 25,00%	88 100%
2007	9 8,33%	7 6,48%	65 60,19%	6 5,56%	3 2,78%	18 16,67%	108 100%
2008	7 6,60%	0 0,00%	66 62,26%	14 13,21%	3 2,83%	16 15,09%	106 100%
2009	1 0,98%	0 0,00%	65 63,73%	17 16,67%	8 7,84%	11 10,78%	102 100%

GARÇONS + FILLES - TOTAL SARTHE

Rentrée scolaire	Formation ⁽¹⁾ qualifiante	Redoublement	Lycée professionnel	Apprentissage	Pôle insertion MGIAE ⁽²⁾	Divers	Total
2005	39 15,48%	0 0,00%	80 31,75%	70 27,78%	19 7,54%	44 17,46%	252 100%
2006	39 15,06%	2 0,77%	80 30,89%	77 29,73%	18 6,95%	43 16,60%	259 100%
2007	34 12,69%	11 4,10%	106 39,55%	74 27,61%	11 4,10%	32 11,94%	268 100%
2008	25 9,77%	0 0,00%	118 46,09%	63 24,61%	13 5,08%	37 14,45%	256 100%
2009	11 4,40%	1 0,40%	129 51,60%	62 24,80%	22 8,80%	25 10,00%	250 100%

⁽¹⁾ La "formation qualifiante" est assurée en SEGPA. Elle est en voie d'extinction du fait du déploiement de nombreuses places de CAP en LP.

⁽²⁾ MGIAE : Mission générale d'insertion et d'accompagnement vers l'emploi (Éducation nationale)

APRES LA SEGPA et L'ÉREA

Tableau 11 : Evolution des effectifs des élèves de SEGPA en Sarthe de 1990 à 2009 (source : IA 72)



Tableau 12 : Devenir à la rentrée 2009 des jeunes scolarisés en 3^{ème} SEGPA et 3^{ème} ÉREA en 2008/2009 (Sarthe, public)



L'orientation en LP vers un CAP est une voie de plus en plus choisie par les 3^{èmes} SEGPA-ÉREA (52% en 2009 ; 46% en 2008 ; 40% en 2007 ; 31 % en 2006 et seulement 4 % en 1997).

Les filles de 3^{ème} SEGPA-ÉREA choisissent davantage le LP (63,7%) que les garçons (43,2%). Ceux-ci se dirigent bien davantage vers l'apprentissage (30,4%) que les filles (16,7%).

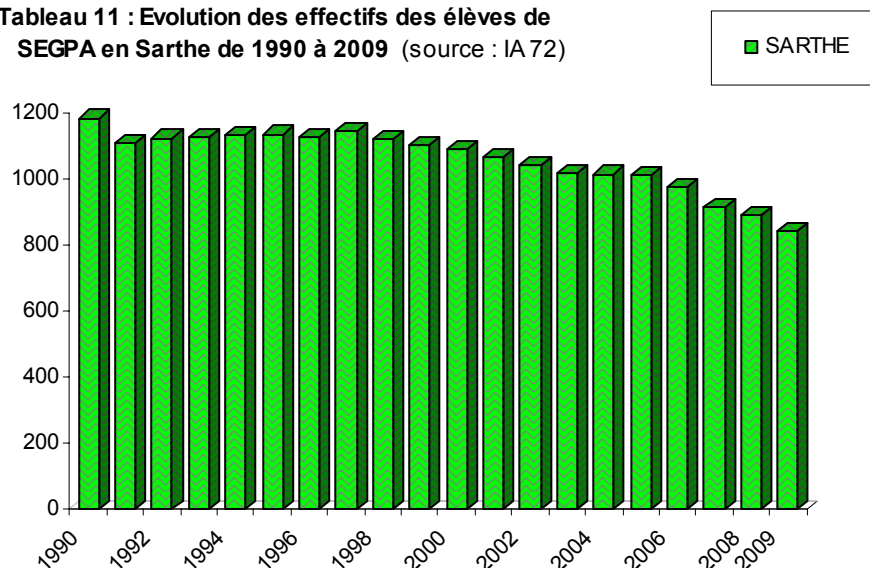
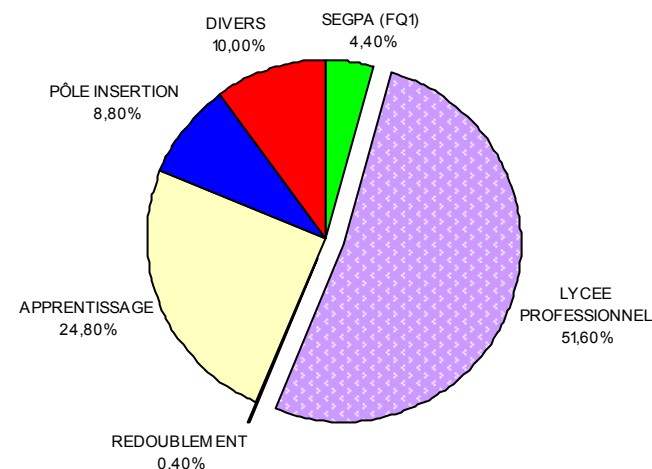
Globalement, le lycée professionnel a largement ouvert ses portes aux élèves de SEGPA-ÉREA depuis 5 ans, et les sorties sans solution ont beaucoup diminué.

*ÉREA : Etablissement régional d'enseignement adapté
SEGPA : Section d'enseignement général et professionnel adapté
FQ1 : Formation qualifiante 1^{ère} année (en SEGPA)*

Pour en savoir plus : pages 97 à 106

Source : IA Sarthe len-io JV-CG/déc. 2009

ÉVOLUTION DE L'ORIENTATION APRÈS LE PÔLE D'INSERTION DE 2005 à 2009 EN SARTHE

GARÇONS

Rentrée scolaire	Maintien en Pôle insertion	Retour en scolarité en lycée	Contrat d'apprentissage	Contrat de professionnalisation	Autre contrat de travail	Divers	Total
2005	12 7,64%	34 21,66%	18 11,46%	7 4,46%	7 4,46%	79 50,32%	157 100%
2006	9 4,84%	40 21,51%	30 16,13%	31 16,67%	4 2,15%	72 38,71%	186 100%
2007	10 4,98%	36 17,91%	40 19,90%	38 18,91%	13 6,47%	64 31,84%	201 100%
2008	5 3,70%	36 26,67%	25 18,52%	8 5,93%	12 8,89%	49 36,30%	135 100%
2009	17 10,18%	45 26,95%	21 12,57%	10 5,99%	14 8,38%	60 35,93%	167 100%

FILLES

Rentrée scolaire	Maintien en Pôle insertion	Retour en scolarité en lycée	Contrat d'apprentissage	Contrat de professionnalisation	Autre contrat de travail	Divers	Total
2005	5 5,43%	23 25,00%	9 9,78%	10 10,87%	1 1,09%	44 47,83%	92 100%
2006	14 10,29%	36 26,47%	17 12,50%	9 6,62%	2 1,47%	58 42,65%	136 100%
2007	5 4,46%	28 25,00%	17 15,18%	13 11,61%	2 1,79%	47 41,96%	112 100%
2008	12 11,65%	25 24,27%	16 15,53%	1 0,97%	10 9,71%	39 37,86%	103 100%
2009	8 5,84%	52 37,96%	18 13,14%	3 2,19%	7 5,11%	49 35,77%	137 100%

TOTAL GARÇONS + FILLES

Rentrée scolaire	Maintien en Pôle insertion	Retour en scolarité en lycée	Contrat d'apprentissage	Contrat de professionnalisation	Autre contrat de travail	Divers	Total
2005	17 6,83%	57 22,89%	27 10,84%	17 6,83%	8 3,21%	123 49,40%	249 100%
2006	23 7,14%	76 23,60%	47 14,60%	40 12,42%	6 1,86%	130 40,37%	322 100%
2007	15 4,79%	64 20,45%	57 18,21%	51 16,29%	15 4,79%	111 35,46%	313 100%
2008	17 7,14%	61 25,63%	41 17,23%	9 3,78%	22 9,24%	88 36,97%	238 100%
2009	25 8,22%	97 31,91%	39 12,83%	13 4,28%	21 6,91%	109 35,86%	304 100%

APRÈS LE PÔLE INSERTION

Tableau 13 : Le devenir des jeunes scolarisés en pôle insertion en 2008/2009
Situation au 30/09/2009 (Sarthe, public)

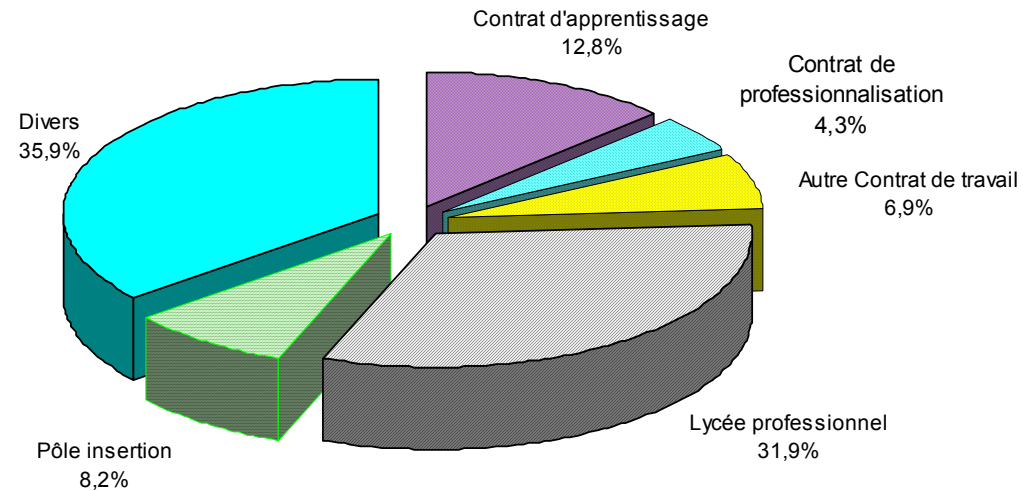

Plus d'un jeune sur 2 est en situation positive (contrat de travail ou formation professionnelle) à la sortie des pôles insertion de la mission générale d'insertion et d'accompagnement vers l'emploi de l'éducation nationale (MGIAE).

Pour en savoir plus : tableaux pages 155 et 157.

Pôle insertion :

Dispositif accueillant des publics de plus de 16 ans sans solution à la rentrée ou en cours d'année. Il offre, sous statut d'élève, des réponses diversifiées (CIPPA, parcours individualisé, MOREA, handicap, MODAL, etc.). Les formations sont individualisées et pratiquent l'alternance avec l'entreprise.

Pour en savoir plus : 50 actions pour l'insertion des jeunes, EduSarthe, mars 2009 (4^{ème} édition).
Lycéens décrocheurs, raccrocheurs d'école, Edusarthe, août 2005.
MGIAE, mission générale d'insertion et d'accompagnement vers l'emploi. Scolariser tous les enfants handicapés, utopie ou réalité ?, Edusarthe, août 2006.
Lycéens décrocheurs, raccrocheurs d'école, DVD, Scéren-CRDP, novembre 2008.

Source: IA Sarthe len-io JV-CG/déc.2009

**ÉVOLUTION DE L'ORIENTATION APRÈS LA 2^{de} GÉNÉRALE ET TECHNOLOGIQUE
DE 1982 A 2009 - ENSEIGNEMENT PUBLIC - SARTHE**

Rentrée scolaire	1 ^{ère} générale et technologique		Redoublement		2 ^{de} professionnelle ou LP		Divers		Total	
1982	1582	69,85%	398	17,57%	209	9,23%	76	3,36%	2265	100%
1983	1685	71,79%	413	17,60%	166	7,07%	83	3,54%	2347	100%
1984	1671	67,35%	569	22,93%	154	6,21%	87	3,51%	2481	100%
1985	1865	72,46%	493	19,15%	153	5,94%	63	2,45%	2574	100%
1986	2125	76,88%	489	17,69%	92	3,33%	58	2,10%	2764	100%
1987	2294	74,67%	606	19,73%	124	4,04%	48	1,56%	3072	100%
1988	2724	75,37%	706	19,54%	134	3,71%	50	1,38%	3614	100%
1989	3086	80,01%	612	15,87%	132	3,42%	27	0,70%	3857	100%
1990	3274	82,18%	553	13,88%	133	3,34%	24	0,60%	3984	100%
1991	3174	80,19%	592	14,96%	154	3,89%	38	0,96%	3958	100%
1992	2918	77,24%	568	15,03%	233	6,17%	59	1,56%	3778	100%
1993	2808	77,16%	570	15,66%	164	4,51%	97	2,67%	3639	100%
1994	2597	74,33%	617	17,66%	225	6,44%	55	1,57%	3494	100%
1995	2702	76,18%	622	17,54%	184	5,19%	39	1,10%	3547	100%
1996	2639	74,28%	656	18,46%	192	5,40%	66	1,86%	3553	100%
1997	2828	77,80%	585	16,09%	162	4,46%	60	1,65%	3635	100%
1998	2823	77,58%	547	15,03%	181	4,97%	88	2,42%	3639	100%
1999 ⁽¹⁾	2778	79,06%	501	14,26%	131	3,73%	104	2,96%	3514	100%
2000 ⁽¹⁾	2808	79,37%	501	14,16%	156	4,41%	73	2,06%	3538	100%
2001 ⁽¹⁾	2754	78,17%	541	15,36%	195	5,54%	33	0,94%	3523	100%
2002 ⁽¹⁾	2748	77,58%	530	14,96%	204	5,76%	60	1,69%	3542	100%
2003 ⁽¹⁾	2816	80,00%	490	13,92%	138	3,92%	76	2,16%	3520	100%
2004 ⁽¹⁾	2799	77,24%	536	14,79%	211	5,82%	78	2,15%	3624	100%
2005 ⁽¹⁾	3002	81,22%	447	12,09%	175	4,73%	72	1,95%	3696	100%
2006 ⁽¹⁾	2995	84,03%	357	10,02%	152	4,26%	60	1,68%	3564	100%
2007 ⁽¹⁾	2915	84,03%	311	8,97%	164	4,73%	79	2,28%	3469	100%
2008 ⁽¹⁾	2760	83,71%	338	10,25%	121	3,67%	78	2,37%	3297	100%
Sarthe 2009 ⁽¹⁾	2744	84,35%	343	10,54%	110	3,38%	56	1,72%	3253	100%
France 2008		81,70%		12,20%		4,20%		1,90%		100%

(1) enseignement agricole public inclus

APRÈS LA SECONDE GÉNÉRALE ET TECHNOLOGIQUE

**Tableau 14 : L'orientation après la 2^e générale ou technologique de 1988 à 2009.
Comparaison Sarthe - Académie (Sarthe, public)**

Source : décisions d'orientation, juin 2009, enquête Rectorat - SAIO

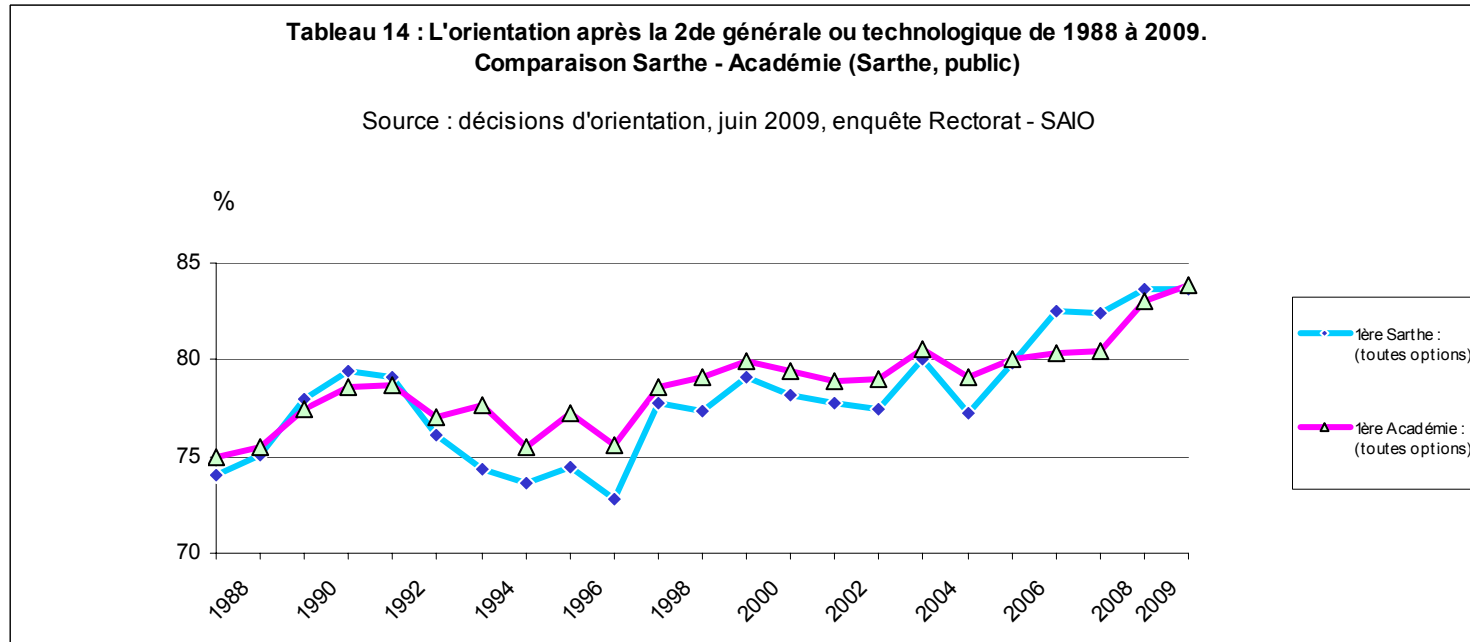

Depuis 2005, le taux de passage en 1^{ère} générale et technologique est à la hausse. L'orientation en lycée professionnel est à la baisse. Le redoublement, en baisse tendancielle et équivalent au niveau atteint par l'académie

depuis 2003, s'est stabilisé autour de 10%. Il dépasse toutefois 13% dans quatre lycées sur 14. Près de 13% de l'ensemble des garçons scolarisés en 2GT redoublent (ce taux dépasse 15% dans 6 lycées de l'éducation nationale sur 12).

Pour en savoir plus : pages 159 et suivantes

Source : IA Sarthe Ien-io JV-CG/déc.2009

ÉVOLUTION DES EFFECTIFS DE 1^{ère} GÉNÉRALE ET TECHNOLOGIQUE PAR SÉRIE

Sarthe, Lycées publics MEN. Source : IA Sarthe, Service de traitement de l'information

Année scolaire	1ère ES		1ère L		1ère S		1ère SI		1ère ST2S		1ère STI		1ère STL		1ère STG		Total 1ères	
1997-1998	582 (392)	20,8	438 (371)	15,6	911 (407)	32,5			64 (64)	2,3	227 (4)	8,1	21 (13)	0,7	558 (354)	19,9	2801 (1605)	100,0
1999-2000	606 (431)	21,2	359 (302)	12,6	916 (421)	32,1			59 (59)	2,1	287 (3)	10,0	25 (15)	0,9	605 (388)	21,1	2857 (1619)	100,0
2001-2002	600 (418)	20,4	339 (288)	11,5	1026 (485)	35,0			84 (84)	2,9	328 (14)	11,2	22 (15)	0,7	538 (360)	18,3	2937 (1664)	100,0
2003-2004	658 (474)	20,9	365 (294)	11,6	928 (472)	29,5	143 (14)	4,5	84 (83)	2,7	349 (8)	11,1	24 (13)	0,8	598 (404)	19,0	3149 (1762)	100,0
2004-2005	677 (475)	21,8	343 (283)	11,1	933 (495)	30,1	132 (12)	4,3	87 (84)	2,8	299 (9)	9,6	29 (18)	0,9	603 (372)	19,4	3103 (1748)	100,0
2005-2006	691 (458)	21,8	343 (284)	10,8	931 (500)	29,3	112 (13)	3,5	89 (85)	2,8	313 (8)	9,9	23 (10)	0,7	672 (401)	21,2	3174 (1759)	100,0
2006-2007	725 (497)	22,3	360 (277)	11,1	1011 (517)	31,2	129 (15)	4	91 (84)	2,8	291 (14)	9	25 (15)	0,7	612 (374)	18,9	3244 (1793)	100,0
2007-2008	709 (473)	23,3	364 (281)	12	883 (497)	29	165 (18)	5	94 (91)	3,1	251 (20)	8,2	26 (13)	0,8	554 (335)	18,8	3046 (1728)	100,0
2008-2009	645 (408)	21,5	335 (258)	11,2	976 (505)	32,6	124 (7)	4,1	97 (90)	3,2	223 (12)	7,5	26 (15)	0,9	569 (328)	19	2995 (1623)	100,0
2009-2010	656 (434)	22,7	371 (286)	12,9	848 (429)	29,4	129 (17)	4,5	97 (91)	3,4	224 (7)	7,8	17 (7)	0,6	543 (311)	18,8	2885 (1582)	100,0

Nombre de jeunes filles, entre parenthèses

APRÈS LA SECONDE GÉNÉRALE OU TECHNOLOGIQUE

Tableau 15 Evolution des effectifs de première par série. Part de chaque série/total des premières (Sarthe, public)
(Sarthe, lycées publics, à l'exception des 1ères d'adaptation, éducation nationale, agriculture, défense nationale)

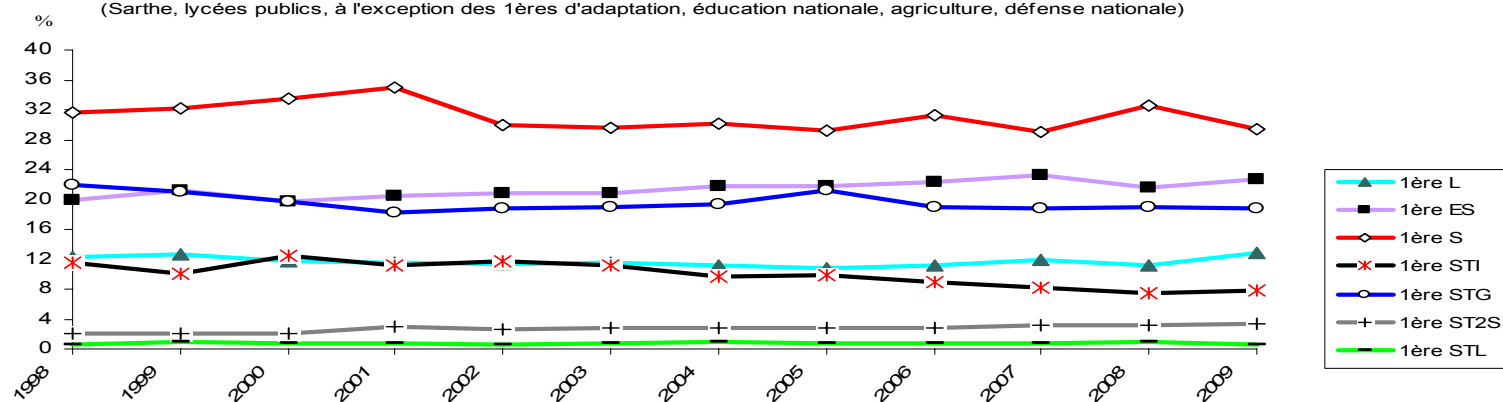

En 2009-2010, on assiste à une forte baisse du poids de la filière S (-3,2%) au bénéfice des filières ES (+1,2) et L (+1,7%).

Mais elle reste néanmoins la série la plus choisie du lycée général et technologique.

Les jeunes filles représentent 55% de l'ensemble des élèves scolarisés en 1^{ère} générale et technologique.

En 2009-2010, les filles représentent : 94% des 1^{ères} ST2S, 77% des 1^{ères} L, 66% des 1^{ères} ES, 57% des 1^{ères} STG, 51% des 1^{ères} S, 41% des 1^{ères} STL, et seulement 13% des 1^{ères} SI et 3% des 1^{ères} STI.

Source : IA Sarthe len-io JV-CG/déc.2009

**ÉVOLUTION DE L'ORIENTATION APRÈS LA 3^{ème} TECHNOLOGIQUE ET LA 3^{ème} PRÉPARATOIRE À LA VOIE
PROFESSIONNELLE DE 1987 à 2005 - ENSEIGNEMENT PUBLIC - SARTHE**

Rentrée scolaire	2 ^{de} pro / CAP		2 ^{de} générale et technologique		Redoublement		Apprentissage		Divers		Total	
1987	42	72,41%	0	0,00%	3	5,17%	3	5,17%	10	17,24%	58	100%
1988	302	78,85%	6	1,57%	3	0,78%	19	4,96%	53	13,84%	383	100%
1989	442	84,35%	0	0,00%	3	0,57%	41	7,82%	38	7,25%	524	100%
1990	425	82,85%	3	0,58%	2	0,39%	30	5,85%	53	10,33%	513	100%
1991	374	72,62%	5	0,97%	1	0,19%	43	8,35%	92	17,86%	515	100%
1992	336	71,34%	1	0,21%	5	1,06%	67	14,23%	62	13,16%	471	100%
1993	415	77,72%	3	0,56%	10	1,87%	61	11,42%	45	8,43%	534	100%
1994	346	70,76%	0	0,00%	10	2,04%	86	17,59%	47	9,61%	489	100%
1995	347	73,36%	0	0,00%	6	1,27%	82	17,34%	38	8,03%	473	100%
1996	325	67,15%	7	1,45%	3	0,62%	82	16,94%	67	13,84%	484	100%
1997	363	75,00%	3	0,62%	9	1,86%	66	13,64%	43	8,88%	484	100%
1998	335	68,93%	2	0,41%		0,00%	102	20,99%	47	9,67%	486	100%
1999	241	70,88%		0,00%	1	0,29%	74	21,76%	24	7,06%	340	100%
2000	212	71,14%		0,00%	2	0,67%	56	18,79%	28	9,40%	298	100%
2001	195	67,01%		0,00%	1	0,34%	67	23,02%	28	9,62%	291	100%
2002	177	70,24%		0,00%		0,00%	44	17,46%	31	12,30%	252	100%
2003 ⁽¹⁾	256	73,56%	1	0,29%	0	0,00%	67	19,25%	24	6,90%	348	100%
2004 ⁽¹⁾	266	74,09%	2	0,56%	1	0,28%	50	13,93%	40	11,14%	359	100%
2005 ⁽¹⁾	262	73,80%	3	0,85%	2	0,56%	65	18,31%	23	6,48%	355	100%

⁽¹⁾ De 2003 à 2005 : 3èmes préparatoires à la voie professionnelle

**ÉVOLUTION DE L'ORIENTATION APRÈS LA 3^{ème} À MODULE DE DÉCOUVERTE PROFESSIONNELLE
de 2006 à 2009 - ENSEIGNEMENT PUBLIC - SARTHE**

Rentrée scolaire	2 ^{de} pro / CAP		2 ^{de} générale et technologique		Redoublement		Apprentissage		Divers		Total	
2006	271	75,91%		0,00%	3	0,84%	50	14,01%	33	9,24%	357	100%
2007	237	70,33%		0,00%	1	0,30%	64	18,99%	35	10,39%	337	100%
2008	254	72,36%	1	0,28%	0	0,00%	47	13,39%	49	13,96%	351	100%
2009⁽²⁾	203	67,00%	2	0,66%	2	0,66%	60	19,80%	36	11,88%	303	100%

⁽²⁾ Données Sarthe, hors LP Funay-Boucher (non renseigné).

APRES LA TROISIÈME À MODULE DE DÉCOUVERTE PROFESSIONNELLE

Tableau 16 : L'orientation après la 3^{ème} technologique, la 3^{ème} PVP et la 3^{ème} à module de découverte professionnelle de 1988 à 2009. Sarthe, Lycées professionnels publics, Ministère Éducation nationale.

Source : enquête IA Sarthe, ien-io, affectation à la rentrée, septembre 2009

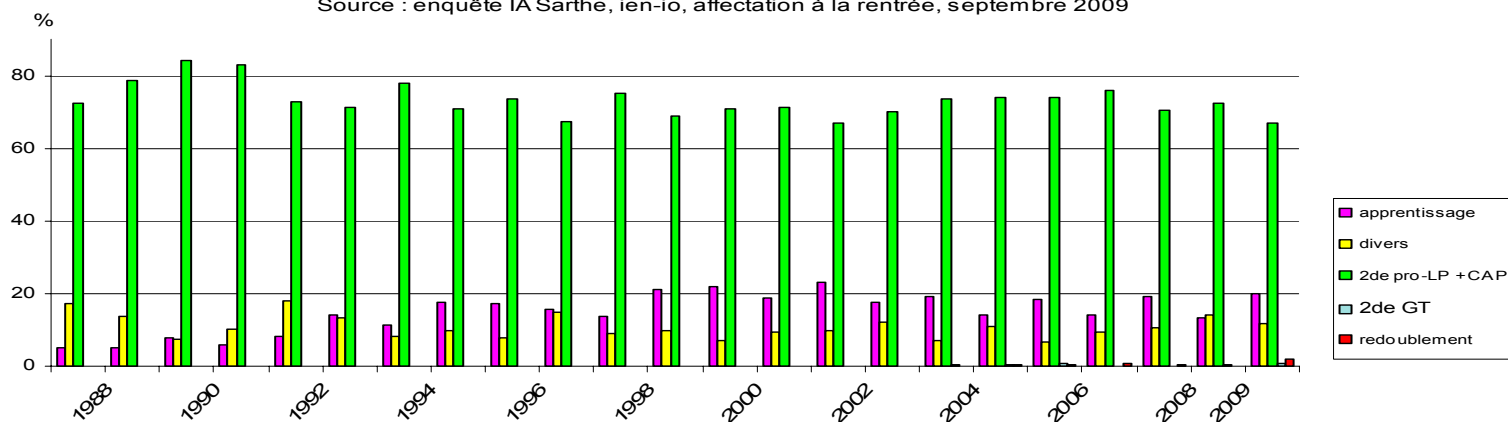

Les garçons représentent les trois quarts du total des élèves scolarisés en 3^{ème} à module de découverte professionnelle. Près de 70 % des élèves de 3^{ème} à module de découverte professionnelle poursuivent leur scolarité en lycée professionnel (2de pro-CAP). Près de 20% entrent en apprentissage.

N.B. : Jusqu'à la rentrée 2002 incluse, le tableau présente la situation « Après la 3^{ème} technologique ».

De 2003 à 2005 : 3^{èmes} préparatoires à la voie professionnelle.

Les 3 PVP ont été remplacées par les 3 MDP, à la rentrée 2005, par l'arrêté du 14-02-2005. L'académie de Nantes a toutefois conservé l'appellation 3PVP de l'année 2005-2006 à l'année 2008-2009 incluse.

Pour aller plus loin : tableaux pages 113 et 115

Source : IA Sarthe ien-io JV-CG/déc 2009

ÉVOLUTION DE L'ORIENTATION APRÈS LE BEP DE 1991 à 2009 - ENSEIGNEMENT PUBLIC - SARTHE

Rentrée scolaire	MC/FC (*)		1ère professionnelle		1ère adaptation		1ère générale ou technologique		Redoublement		Apprentissage		Emploi-stage		Autre		Total	
1991	115	8,00%	379	26,37%	167	11,62%	14	0,97%	125	8,70%	4	0,28%	238	16,56%	395	27,49%	1437	100%
1995	154	9,63%	519	32,44%	192	12,00%	0	0,00%	126	7,88%	36	2,25%	92	5,75%	481	30,06%	1600	100%
1999	94	5,84%	655	40,68%	159	9,88%	25	1,55%	87	5,40%	48	2,98%	183	11,37%	359	22,30%	1610	100%
2000	88	5,72%	665	43,21%	142	9,23%	7	0,45%	83	5,39%	78	5,07%	234	15,20%	242	15,72%	1539	100%
2001	57	3,91%	615	42,18%	116	7,96%	12	0,82%	81	5,56%	113	7,75%	197	13,51%	267	18,31%	1458	100%
2002	44	2,98%	662	44,79%	80	5,41%	24	1,62%	73	4,94%	60	4,06%	196	13,26%	339	22,94%	1478	100%
2003	46	3,08%	625	41,83%	140	9,37%	5	0,33%	80	5,35%	96	6,43%	182	12,18%	320	21,42%	1494	100%
2004	36	2,36%	751	49,15%	92	6,02%	9	0,59%	60	3,93%	71	4,65%	278	18,19%	231	15,12%	1528	100%
2005	31	2,03%	734	48,10%	124	8,13%	9	0,59%	85	5,57%	115	7,54%	212	13,89%	216	14,15%	1526	100%
2006	49	3,40%	701	48,61%	102	7,07%	3	0,21%	47	3,26%	140	9,71%	149	10,33%	251	17,41%	1442	100%
2007	53	3,49%	709	46,68%	113	7,44%	13	0,86%	79	5,20%	102	6,71%	185	12,18%	265	17,45%	1519	100%
2008	39	2,69%	635	43,73%	99	6,82%	7	0,48%	59	4,06%	119	8,20%	125	8,61%	369	25,41%	1452	100%
2009 ⁽¹⁾	63	4,83%	644	49,35%	57	4,37%	7	0,54%	45	3,45%	81	6,21%	123	9,43%	231	17,70%	1305	100%

(*) MC/FC : Mention ou formation complémentaire en 1 an.

(1) Données Sarthe, hors LP Funay-Boucher (non renseigné).

APRÈS LE BEP

Tableau 17 : Évolution des poursuites de scolarité des élèves de terminales BEP Sarthe LP publics (Éducation nationale, Agriculture)

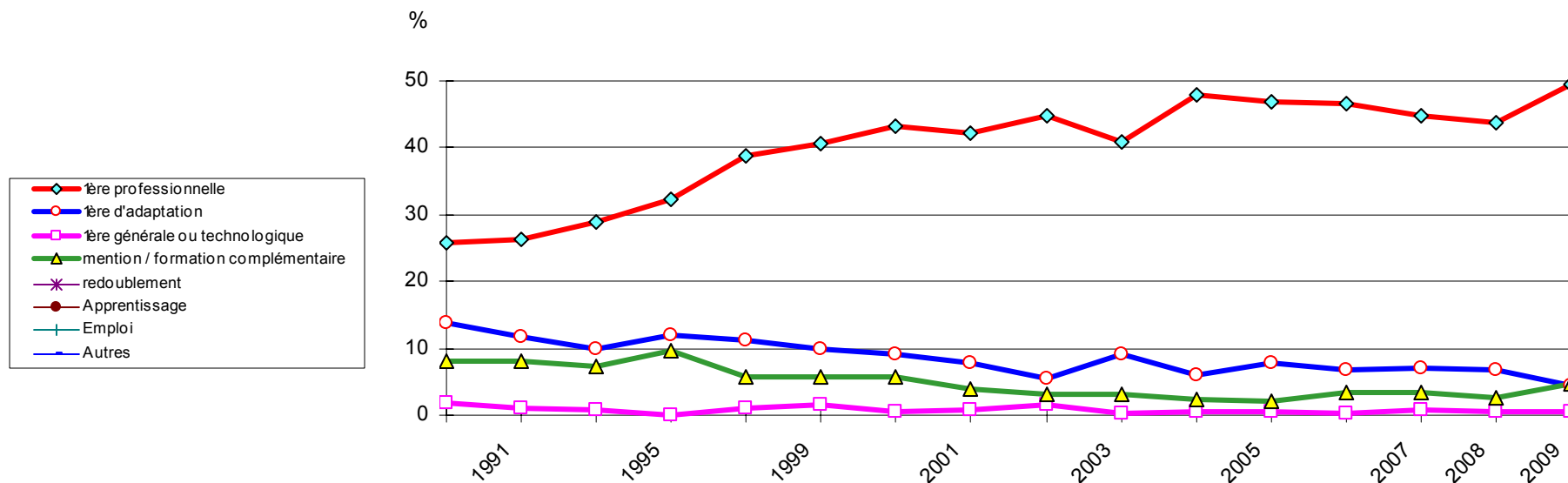

Hausse significative de la poursuite de scolarité en première : 59% des terminales BEP de l'année précédente poursuivent en 1^{ère} ou FC/MC (35% en 1987, 55% en 2002, 57% en 2007 et 54% en 2008).

La poursuite de scolarité concerne davantage les BEP agricoles et tertiaires que ceux de l'industrie ou du BTP.

Le taux de poursuite d'études en 1^{ère} professionnelle atteint en 2009 est le plus élevé observé depuis 1991.

Pour en savoir plus : pages 124 et suivantes

Source : IA Sarthe len-io JV-CG/déc.2009

L'AFFECTATION EN 3^{ème} MODULE DÉCOUVERTE PROFESSIONNELLE

3^{ème} AGRICOLE - 3^{ème} D'INSERTION

Tableau 18 : 3^{ème} MODULE DÉCOUVERTE PROFESSIONNELLE - 3^{ème} AGRICOLE - 3^{ème} D'INSERTION

Commission d'affectation du 3 juin 2009 - Sarthe, enseignement public

Formation	Etablissement	Capacité	Vœux 1	Tous vœux	Nombre de candidats Vœux 1		pression vœu1/ capacité	Affectés au 3/06/09	Nombre d' affectés / Vœux 1		Nombre LS
					Filles	Garçons			Filles	Garçons	
3 ^{ème} Module Découverte Professionnelle 6h	L.P. C. Chappe-Arnage	48	33	89	2	31	0,69	48	1	30	10
	L.P. Mal Leclerc-Château du Loir	48	50	71	13	37	1,04	48	12	32	9
	L.P. R. Garnier-La Ferté Bernard	24	40	64	10	30	1,67	24	6	18	24
	L.P. Ampère-La Flèche	48	80	105	21	59	1,67	48	13	35	24
	L.P. Mamers	48	39	66	13	26	0,81	48	12	24	18
	L.P. Funay/ H.Boucher-Le Mans	48	99	169	16	83	2,06	48	5	43	48
	L.P. Washington-Le Mans	48	79	159	32	47	1,65	48	17	31	50
	L.P. Charles Cros-Sablé sur Sarthe	24	35	60	8	27	1,46	24	6	18	12
	Sous-Total 1	336	455	783	115	340	1,35	336	72	231	195
3 ^{ème} de l'enseignement agricole	LPA André Provots-Brette les Pins	16	29	41	17	12	1,81	16	8	7	12
	Sous-Total 2	16	29	41	17	12	1,81	16	8	7	12
TOTAL GENERAL 2009		352	484	824	132	352	1,38	352	80	238	207
TOTAL GÉNÉRAL 2008		367	463	751			1,26	362			

source : IA Sarthe, ien-io/Divel, juillet 2009

L'AFFECTATION RENTRÉE 2009 - SARTHE LP PUBLICS

COMMISSION D'AFFECTATION EN 2^{de} PROFESSIONNELLE ET 1^{ère} ANNÉE DE CAP

TABLEAU 19 - COMMISSION D'AFFECTATION DU 23-06-2009 ET ÉVOLUTION

CAP ACCESSIBLES AUX ÉLÈVES DE SEGPA - EREA - CIPPA - UPI

Tertiaire - Services (7 spécialités)

SPECIALITES	CAPACITE DESCO	CAPACITE avec suraf.	Nombre de vœux	vœu 1	Taux de pression vœu 1/ capa.desco	Affectés commission du 23/06/09	LS	effectifs au 13/10
CAP agent polyvalent de restauration, LP Leclerc Château	12	13	34	19	1,58	13	16	13
CAP assistant technique en milieu familial et collectif, LP Funay - H. Boucher Le Mans	12	15	71	43	3,58	15	40	12
CAP assistant technique en milieu familial et collectif, LP Rondeau St Calais	12	18	22	16	1,33	18	3	12
CAP employé de commerce multispécialités, EREA Elizé Changé	8	10	31	13	1,63	10	16	10
CAP employé de commerce multispécialités, LP Ampère La Flèche	12	12	48	35	2,92	12	27	12
CAP maintenance hygiène des locaux, LP Funay - H. Boucher Le Mans	12	15	47	21	1,75	15	21	11
CAP services hôteliers, LP Funay - H. Boucher Le Mans	12	15	44	25	2,08	15	21	13
CAP cuisine, LP Funay - H. Boucher Le Mans	12	15	102	59	4,92	15	79	11
CAP restaurant, LP Funay - H. Boucher Le Mans	12	15	60	28	2,33	15	37	13
Sous-total CAP tertiaire services	104	128	459	259	2,49	128	260	107

Industrie - Bâtiment Travaux publics - Agriculture (6 spécialités)

CAP conduite de systèmes industriels, LP Cros Sablé/S.	12	13	6	3	0,25	3		6
CAP installateur sanitaire, EREA Elizé Changé	8	8	14	8	1,00	8	5	8
CAP maçon, EREA Elizé Changé	8	8	17	11	1,38	8	7	8
CAP maçon, LP Funay - H. Boucher Le Mans	12	15	70	42	3,50	15	47	11
CAP menuisier fabricant de menuiserie, mobilier et agencement, LP Leclerc Château	12	13	20	14	1,17	13	2	11
CAP menuisier fabricant de menuiserie, mobilier et agencement, EREA Elizé Changé	8	9	18	8	1,00	9	3	8
CAP menuisier fabricant de menuiserie, mobilier et agencement, LP Funay - H. Boucher Le Mans	12	15	51	27	2,25	15	22	12
CAP menuisier fabricant de menuiserie, mobilier et agencement, LP Mamers	12	13	20	10	0,83	13	1	12
CAP serrurier métallier, LP Chappe Arnage	12	14	28	19	1,58	14	12	11
CAPA horticulture (travaux paysagers), Coll. de Bercé Château-du-Loir	7	7	16	14	2,00	7	8	7
Sous-total CAP Industrie, BTP, Agriculture	103	115	260	156	1,51	105	107	94
Total CAP ACCESSIBLES AUX ÉLÈVES DE SEGPA, EREA, UPI ET CIPPA	207	243	719	415	2,00	233	367	201

**TABLEAU 20 - COMMISSION D'AFFECTATION DU 23-06-2009 ET ÉVOLUTION
SECONDES PROFESSIONNELLES INDUSTRIE - BTP [commission d'affectation du 23-06-2009]**

SPECIALITES	CAPACITE DESCO	CAPACITE avec suraf.	Nombre de vœux	vœu 1	Taux de pression vœu 1/ capa desco	Affectés commission du 23/06/09	LS	effectifs au 13/10
2nde pro technicien géomètre topographe, LP Funay - H. Boucher Le Man	15	15	26	17	1,13	15	5	15
2nde pro technicien d'études du bâtiment : option études et économie LP Funay - H. Boucher Le Man	15	15	24	16	1,07	15	5	15
2nde pro aménagement et finition, LP Funay - H. Boucher Le Man	15	15	64	42	2,80	15	43	14
2nde pro technicien en installation des systèmes énergétiques et climatiques, LP Funay - H. Boucher Le Mans	15	15	62	40	2,67	15	37	14
2nde pro technicien du bâtiment : organisation, réalisation gros oeuvre, LP Funay - H. Boucher Le Mans	15	15	35	24	1,60	15	16	13
2nde pro technicien constructeur bois, LP Funay - H. Boucher Le Man	15	15	53	26	1,73	15	20	11
2nde pro technicien menuisier agenceur, LP Funay - H. Boucher Le Mar	24	30	53	37	1,54	30	12	25
2nde pro technicien menuisier agenceur, LP Cros Sablé/S	15	16	36	18	1,20	16	8	13
Total 2nde pro technicien constructeur bois et menuisier agenceur	54	61	142	81	1,50	61	40	49
CAP ébéniste, LP Mamers	15	15	24	10	0,67	15		11
CAP ébéniste, LP Cros Sablé/S	15	15	35	22	1,47	15	13	15
Total CAP ébéniste	30	30	59	32	1,07	30	13	26
2nde pro ouvrages du bâtiment métallerie, LP Chappe Arnag	15	15	16	3	0,20	9		9
CAP réalisation en chaudronnerie industrielle, LP Leclerc Château-du-Lc	15	16	11	6	0,40	7		12
2nde pro technicien en chaudronnerie industrielle, LP Chappe Arnag	15	15	15	12	0,80	12		11
2nde pro réparation des carrosseries, LP Le Mans su	20	20	50	28	1,40	20	19	20
CAP maintenance de véhicules automobiles option véhicules particuliers, LP Le Mans-Su	20	21	76	46	2,30	21	45	19
2nde pro maintenance des matériels option parcs et jardins, LP Leclerc, Château-du-Lc	20	24	27	18	0,90	19		20
2nde pro maintenance des véhicules option motocycles, LP Leclerc, Château-du-Lc	10	10	34	15	1,50	10	9	10
2nde pro maintenance des véhicules option véhicules particuliers, LP Garnier, La Ferté-E	20	22	63	30	1,50	22	19	21
2nde pro maintenance des véhicules option véhicules particuliers, LP Le Mans su	40	41	97	67	1,68	41	35	40
2nde pro maintenance des véhicules option véhicules industriels, LP Rondeau St Cala	20	24	26	12	0,60	18		20
Total CAP et 2nde pro maintenance des véhicules et des matériel	130	142	323	188	1,45	131	108	130
CAP conduite de systèmes industriels, LP Washington Le Man	24	24	26	13	0,54	21		22
2nde pro technicien outilleur, LP Le Mans-Su	15	30	16	6	0,40	11		16
2nde pro technicien d'usinage, LP Garnier La Ferté-Bernar	24	26	31	18	0,75	23		21
2nde pro technicien d'usinage, LP Ampère La Flèch	15	16	12	8	0,53	10		13
2nde pro technicien d'usinage, LP Mamer	15	15	16	9	0,60	12		15
2nde pro technicien d'usinage, LP Washington Le Man	24	24	36	12	0,50	19		22
Total 2nde pro technicien outilleur et technicien d'usinaç	93	111	111	53	0,57	75	0	87
2nde pro plasturgie, LP Le Mans su	15	30	19	7	0,47	8		14
2nde pro maintenance des équipements industriels, LP Chappe, Arnag	24	30	35	16	0,67	25		23
2nde pro maintenance des équipements industriels, LP Leclerc Château-du-Lc	15	20	12	5	0,33	6		8
2nde pro maintenance des équipements industriels, LP Garnier La Ferté-E	15	17	31	17	1,13	17	4	16
2nde pro maintenance des équipements industriels, LP Cros Sablé/S	24	26	25	16	0,67	17		21
Total 2nde pro maintenance des équipements industriel	78	93	103	54	0,69	65	4	68
2nde pro électrotechniques énergie équipements communicants, LP Chappe Arnag	24	30	65	39	1,63	30	25	24
2nde pro électrotechniques énergie équipements communicants, LP Garnier La Ferté-E	15	17	45	26	1,73	17	16	16
2nde pro électrotechniques énergie équipements communicants, LP Ampère La Flèch	30	30	69	42	1,40	30	22	30
Total 2nde pro électrotechniques énergie équipements communican	69	77	179	107	1,55	77	63	70
2nde pro systèmes électroniques numériques, LP Ampère La Flèch	30	30	73	42	1,40	30	29	30
2nde pro systèmes électroniques numériques, LP Washington Le Mans	24	24	103	67	2,79	24	51	24
Total 2nde pro systèmes électroniques industriels et domestique	54	54	176	109	2,02	54	80	54
CAP préparation et réalisation d'ouvrages électriques, LP Ampère La Flèch	15	15	30	16	1,07	15	5	15
CAP constructeur d'ouvrage du bâtiment en alu, verre et matériaux de synthèse, LP Funay - H. Boucher Le Mans	12	15	43	17	1,42	15	15	15
CAP installateur thermique, LP Funay - H. Boucher Le Man	12	15	61	40	3,33	15	38	15
2nde pro pilotage de systèmes de production automatisée, LP Ampère La Flèch	15	15	21	4	0,27	13		14
Sous-total BAC PRO industrie, bâtiment travaux publics	741	823	1596	909	1,23	703	491	702

**TABLEAU 21 - COMMISSION D'AFFECTATION DU 23-06-2009 ET EVOLUTIOI
SECONDES PROFESSIONNELLES TERTIAIRE - SERVICES [commission d'affectation du 23-06-2009]**

SPECIALITES	CAPACITE DESCO	CAPACITE avec suraf.	Nombre de vœux	vœu 1	Taux de pression vœu 1/ capa.desco	Affectés commission du 23/06/09	LS	places vacantes
CAP coiffure, LP Funay - H. Boucher Le Mans	24	23	113	86	3,58	23	82	
CAP prothèse dentaire, LP Washington Le Mans	24	24	44	31	1,29	24	12	
2nde pro restauration, LP Funay - H. Boucher Le Mans	48	60	206	162	3,38	60	130	
2nde pro exploitation des transports, LP Washington Le Mans	24	24	53	30	1,25	24	16	
2nde pro secrétariat, LP Leclerc Château	12	13	34	8	0,67	13	5	
2nde pro secrétariat, LP Garnier La Ferté-F	17	17	39	26	1,53	17	17	
2nde pro secrétariat, LP Ampère La Flèche	12	15	36	16	1,33	15	12	
2nde pro secrétariat, LP Washington Le Mans	24	24	98	56	2,33	24	50	
2nde pro secrétariat, LP Cros Sablé/S	12	12	29	16	1,33	12	10	
Total 2nde pro secrétariat	77	81	236	122	1,58	81	94	0
2nde pro comptabilité, LP Leclerc Château	12	12	14	4	0,33	6		6
2nde pro comptabilité, LP Garnier La Ferté-F	18	18	27	12	0,67	18	2	
2nde pro comptabilité, LP Ampère La Flèche	12	15	30	11	0,92	15	1	
2nde pro comptabilité, LP Washington Le Mans	24	24	62	25	1,04	24	18	
2nde pro comptabilité, LP Cros Sablé/S	12	12	14	7	0,58	8		4
Total 2nde pro comptabilité	78	81	147	59	0,76	71	21	10
2nde pro commerce, LP Leclerc Château-du-Loi	35	36	104	52	1,49	36	46	
2nde pro commerce, LP Ampère La Flèche	24	24	92	51	2,13	24	50	
2nde pro commerce, LP Mamer	35	35	86	51	1,46	35	43	
2nde pro commerce, LP Le Mans-Suc	36	36	180	83	2,31	36	99	
2nde pro vente (prospection négociation suivi client), LP Le Mans-Su	36	36	144	84	2,33	36	83	
2nde pro vente (prospection négociation suivi client), LP Cros Sablé/S	12	12	53	23	1,92	12	25	
Total 2nde pro commerce et vente	178	179	659	344	1,93	179	346	0
2nde pro service (accueil assistance conseil)	12	12	26	11	0,92	12	6	
2nde pro carrières sanitaires et sociales, LP H. Funay - H.Boucher - Le Man	30	30	165	102	3,40	30	105	
2nde pro carrières sanitaires et sociales, LP Leclerc Château-du-Lc	32	32	110	66	2,06	32	58	
2nde pro carrières sanitaires et sociales, LP Mamer	35	35	93	58	1,66	35	45	
Total 2nde pro carrières sanitaires et sociale	97	97	368	226	2,33	97	208	0
2nde pro hygiène et environnement, LP H. Boucher - Funay du bâtiment Le Mar	15	15	29	12	0,80	15	9	
2nde pro métiers de la mode - vêtement, LP Funay - H.Boucher Le Man	15	15	65	44	2,93	15	45	
2nde pro logistique, LP Rondeau St Calai	24	30	30	17	0,71	22		2
2nde pro conduite et services dans le transport routier, LP Rondeau St Calai	24	27	49	30	1,25	27	14	
Sous-total BEP et BAC PRO tertiaire services	640	668	2025	1174	1,83	650	983	12
TOTAL GENERAL EDUCATION NATIONALE CAP, 2NDE PRO	1588	1734	4340	2498	1,57	1586	1841	87
ENSEIGNEMENT AGRICOLE PUBLIC								
2nde pro agroéquipement, lycée La Germinière Rouillo	16	18	29	23	1,44	18	6	
2nde pro conduite et gestion de l'exploitation agricole (élevage), lycée La Germinière Rouillo	16	18	39	33	2,06	18	19	
2nde pro technicien vente et conseil qualité en produits alimentaires, LP Provots Brette-les-pins	12	14	34	14	1,17	14	9	
2nde pro technicien conseil-vente en produits horticoles et de jardinage, LP Provots Brette-les-pins	12	12	23	14	1,17	12	7	
2nde pro travaux paysagers, LP Provots Brette-les-Pin	16	18	35	27	1,69	18	14	
2nde pro services aux personnes, LP Provots Brette-les-Pin	32	34	92	60	1,88	34	49	
TOTAL GENERAL ENSEIGNEMENT AGRICOLE PUBLIC	104	114	252	171	1,64	114	104	0
TOTAL GENERAL EDUCATION NATIONALE ET AGRICOLE	1692	1848	4592	2669	1,60	1700	1945	87
JUIN 2008, TOTAL GENERAL EDUCATION NATIONALE + ENSEIGNEMENT AGRICOLE PUBLIC	1756	1946	4618	2544	1,45	1765	1508	24
JUIN 2007, TOTAL GENERAL EDUCATION NATIONALE + ENSEIGNEMENT AGRICOLE PUBLIC	1789	1947	4841	2581	1,44	1867	1525	38
JUIN 2006, TOTAL GENERAL EDUCATION NATIONALE + ENSEIGNEMENT AGRICOLE PUBLIC	1812	1960	4806	2613	1,44	1810	1619	67
JUIN 2005, TOTAL GENERAL EDUCATION NATIONALE + ENSEIGNEMENT AGRICOLE PUBLIC	1848	2064	4886	2624	1,42	1957	1472	76
JUIN 2004, TOTAL GENERAL EDUCATION NATIONALE + ENSEIGNEMENT AGRICOLE PUBLIC	1861	2044	4560	2360	1,27	1829	1325	107
JUIN 2003, TOTAL GENERAL EDUCATION NATIONALE + ENSEIGNEMENT AGRICOLE PUBLIC	1854	2180	4492	2286	1,23	1897	1144	135
JUIN 2002, TOTAL GENERAL EDUCATION NATIONALE + ENSEIGNEMENT AGRICOLE PUBLIC	1838	2037	4924	2472	1,34	1865		
JUIN 2001, TOTAL GENERAL EDUCATION NATIONALE + ENSEIGNEMENT AGRICOLE PUBLIC	1826	2071	4573	2309	1,26	1886		
JUIN 2000, TOTAL GENERAL EDUCATION NATIONALE + ENSEIGNEMENT AGRICOLE PUBLIC	1834	2143	4691	2359	1,29	1,29		

COMMISSIONS D'APPEL

ÉVOLUTION DU NOMBRE DE CAS ET DU NOMBRE DE DÉCISIONS FAVORABLES À LA FAMILLE de 1994 à 2009 (Sarthe, MEN)

	sixième	cinquième	quatrième	troisième	seconde	Total
Nombre de cas						
1994		36		56	163	255
1995		38		64	139	241
1996		44		45	130	219
1997	48	37		36	106	227
1998	29	-		41	93	163
1999	12	-	24	44	87	167
2000	36	-	19	45	62	162
2001	22	-	12	57	78	169
2002	14	-	21	35	64	134
2003	15	-	20	29	76	140
2004	4	-	9	44	60	117
2005	16	-	19	34	61	130
2006	5	-	10	35	43	93
2007	13	-	18	28	39	98
2008	6	-	9	21	31	67
2009	4		2	19	40	65

Nombre de décisions favorables à la famille												
1994		16	<i>44,4</i>		35	<i>62,5</i>	87	<i>53,4</i>	138	<i>54,1</i>		
1995		18	<i>47,4</i>		38	<i>59,4</i>	81	<i>58,3</i>	137	<i>56,8</i>		
1996		17	<i>38,6</i>		20	<i>44,4</i>	59	<i>45,4</i>	96	<i>43,8</i>		
1997	30	<i>62,5</i>	17	<i>45,9</i>		22	<i>61,1</i>	51	<i>48,1</i>	120	<i>52,8</i>	
1998	21	<i>72,4</i>	-	-		24	<i>58,5</i>	48	<i>51,6</i>	93	<i>57,1</i>	
1999	7	<i>58,3</i>	-	-	17	<i>70,8</i>	29	<i>65,91</i>	48	<i>55,17</i>	101	<i>60,5</i>
2000	23	<i>63,9</i>	-	-	14	<i>73,7</i>	25	<i>55,5</i>	32	<i>51,6</i>	94	<i>58</i>
2001	14	<i>63,6</i>	-	-	6	<i>50</i>	32	<i>56,1</i>	30	<i>38,5</i>	82	<i>48,5</i>
2002	9	<i>64,3</i>	-	-	13	<i>61,9</i>	17	<i>48,6</i>	35	<i>54,7</i>	74	<i>55,2</i>
2003	7	<i>46,7</i>	-	-	11	<i>55</i>	12	<i>41,3</i>	36	<i>47,3</i>	66	<i>47,1</i>
2004	2	<i>50,0</i>	-	-	5	<i>55,6</i>	35	<i>79,5</i>	30	<i>50</i>	72	<i>61,5</i>
2005	13	<i>81,3</i>	-	-	12	<i>63,2</i>	23	<i>67,6</i>	34	<i>55,7</i>	82	<i>63,08</i>
2006	3	<i>60,0</i>	-	-	5	<i>50</i>	28	<i>80,0</i>	24	<i>55,8</i>	60	<i>64,5</i>
2007	8	<i>61,5</i>	-	-	11	<i>61,1</i>	21	<i>75,0</i>	19	<i>48,7</i>	59	<i>65,5</i>
2008	5	<i>83,3</i>	-	-	6	<i>66,7</i>	12	<i>57,1</i>	21	<i>67,7</i>	44	<i>66,5</i>
2009	3	<i>75,0</i>	-	-	1	<i>50</i>	13	<i>68,4</i>	20	<i>50,0</i>	37	<i>60,0</i>

Pourcentage en italiques

Source : IA Sarthe, ien-io/DIVEL, décembre 2009

LES COMMISSIONS D'APPEL – BILAN GÉNÉRAL

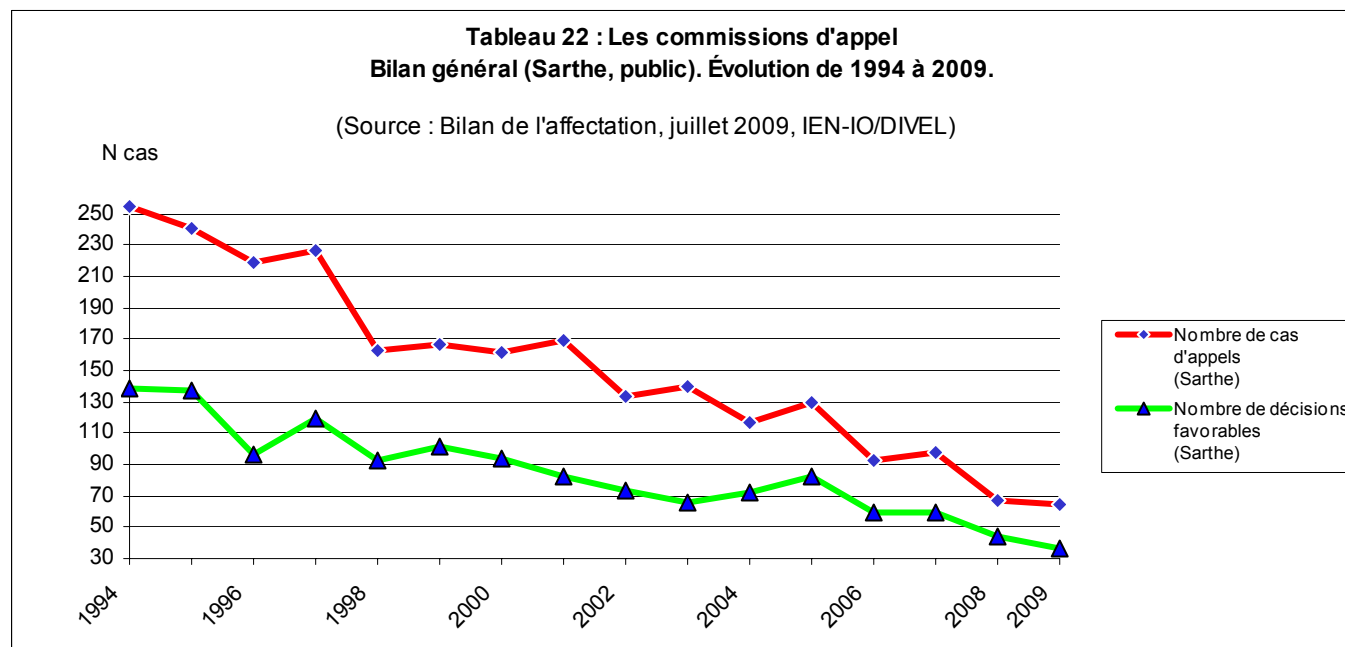

Baisse tendancielle du nombre total de cas d'appel de juin 1988 à juin 2006 en Sarthe : Juin 1988 : 933 cas ; juin 1993 : 595 cas ; juin 1994 : 255 cas ; depuis 2002 : < 150 cas ; depuis 2008 : < 70 cas.
 Les cas d'appel de seconde générale et technologique représentent 61,5% du total des cas (juin 2009).
 En moyenne 60% des décisions d'appel sont favorables à la famille (juin 2009).

Source : IA Sarthe Ien-io/Divel /déc.2009

LES RÉSULTATS AU DIPLÔME NATIONAL DU BREVET- SARTHE - PUBLIC SÉRIE "COLLÈGES"

BILAN GÉNÉRAL DES RESULTATS AU DNB (série collèges) Sarthe, enseignement public. Evolution de 2002 à 2009.
Classement en commençant par le Mans, puis par ordre alphabétique des communes d'implantation des collèges publics (source IA Sarthe, STI).

	2002	2003	2004	2005	2006	2007	2008	2009
CLG LE MANS - ALAIN FOURNIER	73,9	64,1	71,0	70,8	59,6	71,4	75,3	78,5
CLG LE MANS - ALBERT CAMUS	87,7	86,6	88,6	80,7	86,7	79,2	78,1	80,2
CLG LE MANS - AMBROISE PARE	81,4	85,7	84,2	84,0	80,2	81,6	78,4	82,2
CLG LE MANS - ANNE FRANK	35,0	40,7	27,8	32,0	34,8	60,0	79,3	63,6
CLG LE MANS - BERTHELOT	97,2	89,1	93,2	87,4	85,9	85,6	78,8	81,5
CLG LE MANS - JEAN DE L'EPINE	80,7	74,5	85,4	76,0	87,6	83,5	85,9	88,9
CLG LE MANS - LA MADELEINE	82,9	82,9	89,2	82,6	80,8	97,6	97,0	97,0
CLG LE MANS - LE MAROC	79,8	80,0	80,4	83,5	87,1	85,5	75,4	79,4
CLG LE MANS - LE PLATEAU	85,7	71,4	70,4	80,0	89,9	87,5	94,6	91,4
CLG LE MANS - LE RONCERAY	55,6	52,5	69,0	65,6	58,5	65,7	56,3	69,4
CLG LE MANS - LE VILLARET	94,9	97,0	98,0	94,7	93,5	93,8	92,3	90,5
CLG LE MANS - LES SOURCES	66,7	82,7	74,1	75,6	85,7	88,3	80,0	87,7
CLG LE MANS - ROGER VERCEL	93,0	92,0	96,8	87,6	89,2	90,8	83,7	89,2
CLG LE MANS - VAL D'HUISNE	46,2	50,0	54,8	57,1	59,5	47,5	65,9	62,8
CLG LE MANS - VAUGUYON	70,0	77,1	75,0	73,5	68,4	60,5	72,0	79,2
CLG LE MANS - VIEUX COLOMBIER	82,8	86,5	89,6	79,5	85,7	94,5	91,5	89,4
CLG ALLONNES - KENNEDY	78,8	69,5	84,5	72,0	85,6	80,6	82,6	95,1
CLG ALLONNES - LE MARIN	83,0	79,7	83,1	68,8	68,0	66,7	54,8	72,8
CLG ANCINNES - NORMANDIE-MAINE	80,0	89,8	78,9	81,8	73,1	78,8	76,6	97,0
CLG ARNAGE - HENRI LEFEUVRE	76,0	80,6	79,5	87,2	86,5	84,5	89,3	93,5
CLG BALLON - RENE CASSIN	75,8	74,2	80,8	77,8	87,0	83,3	88,2	71,2
CLG BEAUMONT SUR SARTHE - LE JONCHERAY	97,4	94,6	97,7	84,5	91,1	93,8	85,7	76,7
CLG BESSE SUR BRAYE - COURTANVAUX	86,5	73,8	72,1	79,2	83,7	91,7	89,7	81,8
CLG BONNETABLE - LA FORESTERIE	77,3	77,1	75,6	85,7	69,6	79,2	77,5	85,3
CLG BOULOIRE - GUILLAUME APOLLINAIRE	84,3	74,2	83,3	79,4	72,4	69,6	74,7	70,1
CLG CERANS-FOULLETOURTE - PIERRE BELON	79,4	72,7	90,5	98,0	84,2	85,1	89,8	78,8
CLG CHAMPAGNE - WILBUR WRIGHT	80,4	87,3	90,7	88,9	76,9	91,0	83,3	86,2
CLG CHANGE - JACQUES PELETIER	95,7	84,7	95,2	86,1	94,2	97,5	96,7	93,3
CLG CHATEAU DU LOIR - DE BERCE	84,2	86,5	90,0	90,5	86,9	94,0	92,8	87,3
CLG CONLIE - A. PIOGER	78,9	78,5	76,7	75,8	88,5	90,0	80,5	85,5
CLG CONNERRE - F. GRUDE	72,7	69,9	84,6	84,3	73,3	75,9	84,6	81,3
CLG COULAINES - JEAN COCTEAU	86,8	84,1	87,2	82,6	86,3	90,2	77	90,9
CLG ECONMOY - A. DE MUSSET	92,2	85,5	87,6	75,0	86,0	83,2	77,2	92,4
CLG FRESNAY SUR SARTHE - LEO DELIBES	76,9	72,2	83,9	73,9	73,6	85,2	87,0	81,8
CLG LA CHARTRE SUR LE LOIR - RONSARD	65,4	85,7	88,1	86,4	93,8	95,2	91,9	87,8
CLG LA FERTE BERNARD - VAL D'HUISNE	84,6	85,2	82,2	77,0	70,0	72,0	79,9	77,4
CLG LA FLECHE - PETIT VERSAILLES	75,0	64,1	86,2	81,6	63,6	72,2	74,7	77,6
CLG LA FLECHE - VIEUX CHENE	67,9	69,2	77,7	74,5	74,5	70,5	85,7	67,8
CLG LA SUZE-SUR-SARTHE - TROUVE-CHAUVEL	86,2	80,2	87,2	67,4	73,9	73,0	73,4	76,3
CLG LE GRAND LUCE - PAUL CHEVALLIER	86,5	76,9	91,7	92,0	92,7	97,7	93,9	83,3
CLG LE LUDE - LES QUATRE VENTS	77,8	76,4	81,4	81,8	76,7	76,7	82,6	83,3
CLG LOUE - BELLE-VUE	70,9	82,1	78,4	75,3	75,0	75,0	73,4	89,1
CLG MALICORNE - MARCEL PAGNOL	87,2	83,8	85,5	71,6	82,5	78,0	82,7	75,3
CLG MAMERS - MAUBOUSSIN	91,2	85,7	80,0	78,9	82,4	83,0	75,5	90,1
CLG MAROLLES LES BRAULTS - JEAN MOULIN	91,9	72,2	71,4	81,8	76,0	75,0	83,3	69,4
CLG MAYET - S.BOUTELOUP	73,8	85,7	79,6	79,7	80,8	91,4	94,9	100,0
CLG MOULINS-LE-CARBONNEL	88,6	85,9	81,3	74,1	82,4	91,0	91,2	81,8
CLG MULSANNE - BOLLEE	82,3	92,0	82,1	74,6	75,0	79,7	81,4	80,0
CLG PARIGNE L'EVEQUE - LOUIS CORDELET	79,4	82,5	91,9	88,1	86,2	91,3	90,7	96,1
CLG PONTVALLAIN - JACQUES PREVERT	72,6	76,6	87,3	65,2	76,9	75,6	100,0	76,5
CLG SABLE SUR SARTHE - ANJOU	69,6	81,2	82,7	86,0	80,2	80,2	76,3	90,5
CLG SABLE SUR SARTHE - PIERRE REVERDY	83,6	84,3	83,3	88,9	85,8	85,7	93,0	90,8
CLG SAINT CALAIS - JULES FERRY	79,2	67,3	94,2	75,6	81,1	85,4	86,4	69,8
CLG SAINT-COSME-EN-VAIRAIS	89,7	86,8	83,0	94,6	88,6	80,5	95,2	100,0
CLG SILLE LE GUILLAUME - PAUL SCARRON	84,7	79,7	84,6	91,0	70,6	80,6	78,9	74,6
CLG STE JAMME SUR SARTHE - JEAN ROSTAND	79,8	88,9	83,8	90,9	86,2	85,2	84,0	89,1
CLG VIBRAYE - GABRIEL GOUSSAULT	87,5	59,7	82,5	80,0	91,8	90,3	93,8	94,7
CLG YVRE L'EVEQUE - PASTEUR	85,4	87,0	88,3	79,4	93,5	94,5	93,4	88,1
TOTAL COLLEGES PUBLICS	81,7	81,7	84,1	80,5	80,9	82,6	82,8	84,2
<i>ACADEMIE DE NANTES Collèges publics</i>	<i>83,6</i>	<i>82,7</i>	<i>84,9</i>	<i>82,6</i>	<i>83,7</i>	<i>86,4</i>	<i>85,6</i>	<i>84,7</i>
<i>FRANCE METROPOLITAINE + DOM</i>	<i>78,2</i>	<i>78</i>	<i>78,9</i>	<i>79,1</i>	<i>78,7</i>	<i>81,7</i>	<i>81,8</i>	<i>83</i>

Tendanciellement, la Sarthe obtient des résultats au DNB, série collèges, inférieurs à ceux de l'académie de Nantes, mais désormais très proches de ceux de l'académie, et supérieurs à la France entière (+ 1 point en fin de période).

Source : IA Sarthe, ien-io, JV-CG/déc2009

LES RÉSULTATS AU DIPLÔME NATIONAL DU BREVET

Tableau 23 : Évolution des résultats au diplôme national du Brevet , Série "collèges"
(Sarthe, public), de 2002 à 2009

Source : SEPP, Rectorat Nantes - Septembre 2009

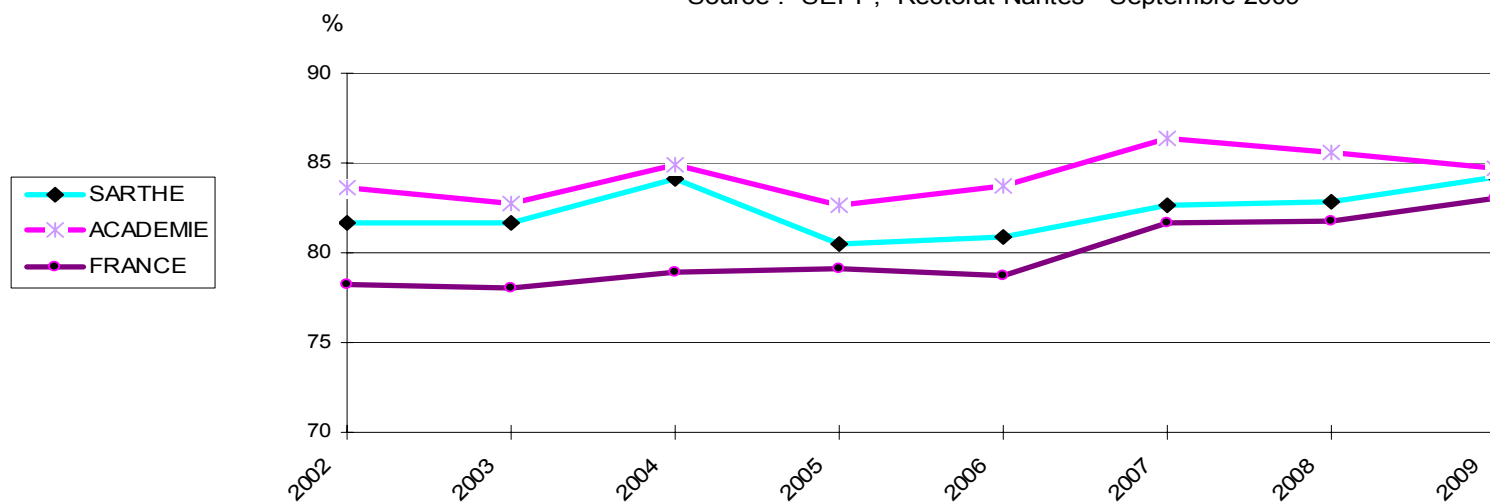

Depuis 2005, la Sarthe a gagné près de 4 points de taux de réussite.

La Sarthe a des niveaux supérieurs à la moyenne de la France mais inférieurs tendanciellement à l'académie de Nantes.

En 2009, 16 collèges sur 58 ont un taux de réussite supérieur à 90%, et 6 ont un taux inférieur à 70%.

Pour en savoir plus : ce.sepp@ac-nantes.fr

Source : Sarthe len-io JV-CG/déc. 2009

LES BACHELIERS EN SARTHE

Tableau 24 : Evolution du nombre de bacheliers en Sarthe de 1985 à 2009
public + privé + enseignement agricole : toutes séries cumulées : générales, technologiques, professionnelles

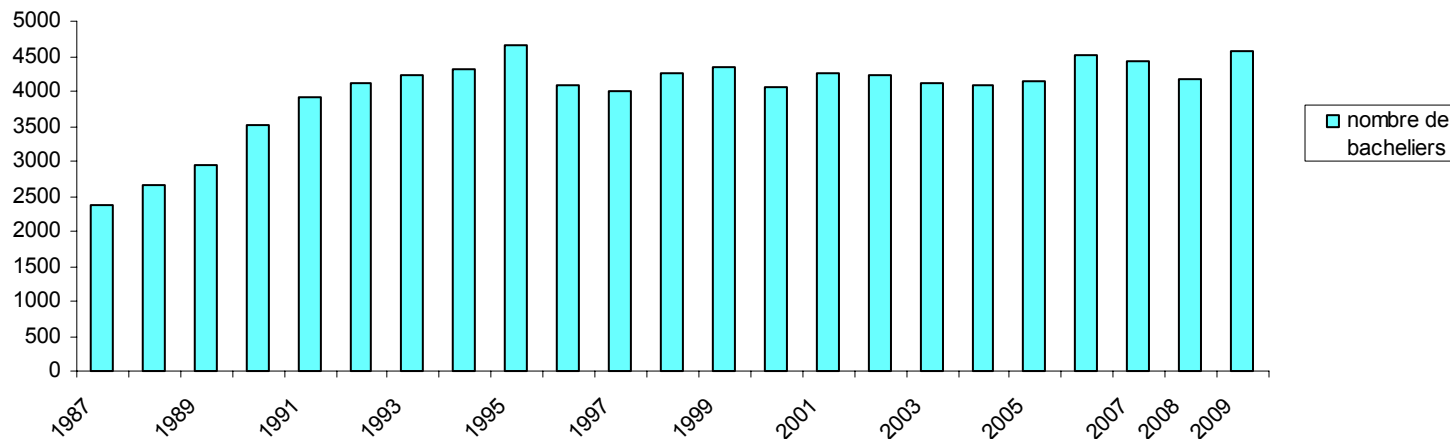

	Nombre de bacheliers généraux, techno, pro, BT	
1985	2129	
1988	2665	(66) ¹
1990	3513	(336)
1992	4106	(456)
1994	4316	(603)
1996	4083	(668)
1998	4250	(769)
1999	4357	(786)
2000	4068	(864)
2001	4251	(893)
2002	4240	(906)
2003	4116	(813)
2004	4074	(838)
2005	4240	(880)
2006	4523	(782)
2007	4423	(859)
2008	4171	(901)
2009	4576	(907)

Les baccalauréats professionnels représentent 19,8% du total des baccalauréats obtenus en Sarthe en 2009 (2,5% en 1988 ; 10% en 1993 ; 21% en 2005).

Le nombre total de baccalauréats délivrés en Sarthe en 2009 est reparti à la hausse (+ 405, soit + 9,7%). Il atteint un niveau jamais atteint jusqu'alors.

Le poids relatif des bacheliers professionnels (19,8% de l'ensemble des baccalauréats délivrés en Sarthe) est inférieur au niveau national (22,2%)

1. entre parenthèses : nombre de bacheliers professionnels de l'année (source : Rectorat Nantes, DIVEC).

LE GENRE EN QUESTIONS

Tableau 25 La scolarité, l'orientation, l'insertion des filles et des garçons dans le second degré, Sarthe, public, années 2007-2008 / 2008-2009 / 2009-2010

	2007-2008		2008-2009		2009-2010		Pour en savoir plus, voir pages	Analyse
	Filles %	Garçons %	Filles %	Garçons %	Filles %	Garçons %		
Redoublement Sarthe (taux de redoublement)								
Sixième	4.2	5.5	3.8	6.2	3.8	6.2	57	À tous les niveaux, sauf en 3 ^{ème} , les filles redoublent moins que les garçons.
Cinquième	2.3	3.5	1.7	2.8	1.7	2.8	65	
Quatrième	3.4	3.9	2.9	4.4	2.9	4.4	77	
Troisième	4.2	3.6	3.6	3.5	3.5	3.5	85	
Seconde générale et technologique	9.9	10.6	8.7	12.6	8.6	12.6	161	
Orientation après la troisième Sarthe (taux de passage vers)								
Seconde professionnelle ou CAP	28.2	33.7	26.2	31.3	26.2	31.3	85	Les filles choisissent davantage la 2GT que les garçons.
Seconde générale et technologique	60.5	52.7	63.2	55.4	63.2	55.4	85	
Seconde générale et technologique, option initiation aux sciences de l'ingénieur	2.2	13.9	2.2	12.1				
Seconde générale et technologique, option informatique et systèmes de production	0.6	2.9	0.7	2.3				
Sortants sans solution Sarthe								
3 ^{ème} SEGPA, 3 ^{ème} EREA	15.1	14.0	10.8	9.5	10.8	9.5	104	
CIPPA – Pôle insertion	37.9	36.3	35,8	35,9	35.8	35.9	20	
Mixité des formations au lycée général et technologique, Sarthe								
Première technologique sciences technologies de la santé et du social	97	3	93	7	94	6	24-25	Seule la 1 ^{ère} S est véritablement mixte à parité. Les autres sont très différenciées selon le genre. Cette situation perdure.
Première littéraire	77	23	77	23	77	23	24-25	
Première économique et sociale	67	33	63	37	66	34	24-25	
Première technologique sciences et technologies de gestion	60	40	58	42	57	43	24-25	
Première technologique sciences et technologies de laboratoire	50	50	58	42	41	59	24-25	
Première scientifique	56	44	52	48	51	49	24-25	
Première scientifique, option sciences de l'ingénieur	11	89	6	94	13	87	24-25	
Première technologique sciences et technologies industrielles	8	92	5	95	3	97	24-25	
Mixité des formations en terminale de CAP ou BEP en LP, France ⁽¹⁾	2007		2008		2009			
<i>Secteur de la production (total)</i>	13,5	86,5	13,5	86,5	nc	nc	Etat de l'école, pp 38-39	Hors l'hôtellerie – tourisme et à moindre titre la comptabilité-gestion et le commerce-vente, toutes les autres filières ou domaines de formation du LP sont soit essentiellement masculins, soit majoritairement féminins.
<i>dont Mécanique, électricité, électronique</i>	2,6	97,4	2,5	97,5	nc	nc	idem	
<i>dont Matériaux souples</i>	93,4	6,6	93,7	6,3	nc	nc	idem	
<i>Secteur des services (total)</i>	70,7	29,3	70,8	29,2	nc	nc	idem	
<i>dont Comptabilité, gestion</i>	54,2	45,8	55,5	44,5	nc	nc	idem	
<i>dont Commerce, vente</i>	58,4	41,6	57,9	42,1	nc	nc	idem	
<i>dont Secrétariat, bureautique</i>	94,6	5,4	94,2	5,8	nc	nc	idem	
<i>dont Sanitaire et social</i>	94,3	5,7	94,0	6,0	nc	nc	idem	
<i>dont Hôtellerie, tourisme</i>	50,4	49,6	52,4	47,6	nc	nc	idem	
<i>dont Coiffure, esthétique, services aux personnes</i>	97	3	96,5	3,5	nc	nc	idem	
<i>dont Services aux collectivités</i>	73,9	26,1	70,4	29,6	nc	nc	idem	

nc : non connu

(1) Source : L'état de l'école, n°17, octobre 2007 et n°18, octobre 2008, pages 38-39, MEN-DEPP

Les catégories du ministère de l'éducation nationale utilisées regroupent les professions suivantes : personne sans activité professionnelle, chômeur n'ayant jamais travaillé, retraité employé et ouvrier, ouvrier agricole, ouvrier non qualifié pour origine « défavorisée » ; retraité agriculteur exploitant, personnel service direct aux particuliers, employé de commerce, employé administratif d'entreprise, policier et militaire, agent de service de la fonction publique/employé de service, chef d'entreprise de 10 salariés ou plus, commerçant et assimilé, artisan, agriculteur exploitant pour origine « moyenne » ; retraité artisan/commerce/chef d'entreprise, contremaître, agent de maîtrise, technicien, profession intermédiaire administrative de la fonction publique, clergé, religieux, profession intermédiaire de la santé/travail social, instituteur et assimilé pour origine « favorisée B » ; retraité cadre/profession intermédiaire, ingénieur/cadre technique d'entreprise, cadre administratif et commercial d'entreprise, profession de l'information, des arts et du spectacle, professeur et assimilé, cadre de la fonction publique, profession libérale pour origine « favorisée A ». Dans le tableau page 47, on a regroupé en une catégorie « favorisée » les catégories « favorisée A » et « favorisée B ».

Définition INSEE des professions et catégories sociales (PCS) :

La nomenclature des professions et catégories socio-professionnelles dite PCS a remplacé, en 1982, la catégorie socio-professionnelle (CSP). Elle classe la population selon une synthèse de la profession (ou de l'ancienne profession), de la position hiérarchique et du statut (salarié ou non).

Elle comporte trois niveaux d'agrégation emboîtés :

- les groupes socioprofessionnels (8 postes) ;
- les catégories socioprofessionnelles (24 et 42 postes) ;
- les professions (486 postes).

Cette version (PCS-2003) est en vigueur depuis le 1er janvier 2003. Les premier et deuxième niveaux sont restés inchangés par rapport à la version en vigueur de 1982 à 2003.

La rénovation de 2003 a donc porté uniquement sur le troisième niveau qui comprenait 455 postes dans la version 1982. Elle a permis de regrouper des professions dont la distinction était devenue obsolète, et d'en éclater d'autres afin de tenir compte de l'apparition de nouveaux métiers ou de nouvelles fonctions transversales aux différentes activités industrielles.

Source : <http://www.insee.fr>

LE CHOIX DU COLLÈGE, LE CHOIX DU LYCÉE

Tableau 27 : DÉROGATION ET ASSOULPISSEMENT DE LA CARTE SCOLAIRE À L'ENTRÉE EN SIXIÈME SARTHE, COLLÈGES PUBLICS, ÉVOLUTION DE 1998 à 2009 ⁽¹⁾

Rentrée scolaire	nombre de demandes	effectif total 6 ^{èmes}	nombre de demandes/effectif total 6 ^{èmes}	total de demandes accordées	taux d'acceptation
2009	553	5603	9,8%	422	76,3%
2008	545	5643	9,6%	434	79,6%
2007	436	5501	7,9%	362	83,0%
2006	436	5522	7,9%	344	78,9%
2005	423	5414	7,8%	337	79,7%
2004	405	5368	7,5%	271	66,9%
2003	514	5647	9,1%	356	69,3%
2002	488	5770	8,5%	379	77,7%
2001	519	5809	8,9%	388	74,8%
2000	477	5550	8,6%	363	76,1%
1999	547	5830	9,4%	459	83,9%
1998	510	5879	8,7%	393	77,1%

En 2009, le nombre total de demandes a légèrement dépassé le niveau atteint en 2008. Il correspond à 9,8% des effectifs prévus en 6^{ème} (soit le taux le plus important depuis 12 ans). Taux d'acceptation 2009 = 76,3%.

Principales motivations avancées par les familles à l'appui de leur demande (2009) : langue vivante : 1,1 % ; raisons médicales avérées : 1,8 % ; boursier sur critères sociaux : 2,3 % ; déménagement : 2,7 % ; section sportive départementale : 2,9 % ; frère ou sœur déjà scolarisé(e) : 20,6 % ; limite de secteur : 28,8 % ; convenances personnelles : 39,8%.

Tableau 29 : DÉROGATION ET ASSOULPISSEMENT DE LA CARTE SCOLAIRE À L'ENTRÉE EN SECONDE GÉNÉRALE ET TECHNOLOGIQUE SARTHE, LYCÉES PUBLICS, ÉVOLUTION DE 2003 à 2009 ⁽¹⁾

Rentrée scolaire	Nombre de demandes	Nombre de vœux 1	NB demandes / Nb v1	Nb de demandes accordées	Taux d'acceptation
2009	354	3306	10,7%	332	93,8%
2008	301	3144	9,6%	291	96,7%
2007	336	3255	9,7%	322	95,8%
2006	318	3417	9,3%	280	88,0%
2005	342	3641	9,4%	295	86,2%
2004	347	3527	9,8%	255	73,5%
2003	312	3578	8,7%	246	78,8%

Tableau 28 : DÉROGATION ET ASSOULPISSEMENT DE LA CARTE SCOLAIRE À L'ENTRÉE EN 5^{ème}, 4^{ème}, 3^{ème} SARTHE, COLLÈGES PUBLICS, ÉVOLUTION DE 2006 à 2009 ⁽¹⁾

Rentrée scolaire	nombre de demandes	effectifs 5 ^{ème} , 4 ^{ème} , 3 ^{ème} (enquête lourde)	nombre de demandes/effets	total de demandes accordées	taux d'acceptation
2009	128	15 449 (enquête rapide)	0,83%	92	71,9%
2008	128	15 233	0,84%	99	77,3%
2007	107	14 982	0,71%	96	89,7%
2006	70	15 108	0,46%	58	82,8%

En 2009, le nombre total de demandes correspond à 0,8% du total des élèves inscrits en 5^{ème}, 4^{ème} et 3^{ème}.

Principales motivations avancées par les familles à l'appui de leur demande (2009) : Boursier sur critères sociaux : 0,8% ; Déménagement : 1,6% ; Raisons médicales avérées : 2,3% ; Fratrie dans l'établissement : 3,1% ; Langue vivante : 3,9% ; Section sportive départementale : 9,4% ; Limite de secteur : 17,2% ; Convenances personnelles : 61,7%.

En 2009, hausse importante du nombre total de demandes de dérogation en seconde : +17,6% au niveau départemental ; +20% au niveau des lycées de l'agglomération mancelle (soit 89% des demandes départementales).

Le nombre de demandes correspond à 10,7% des vœux 1 exprimés.

Taux de satisfaction départemental 2009 = 93,8%

Principales motivations avancées par les familles à l'appui de leur demande (2009) : facilités de transport, enseignements non assurés dans le lycée de district, proximité du travail des parents, frère ou sœur déjà scolarisé(e) dans l'établissement souhaité.

⁽¹⁾ À partir de juin 2007, le dispositif dit de dérogation en place depuis 1982 a été remplacé par « l'assouplissement de la carte scolaire ». Les critères prioritaires suivants ont été fixés au niveau national : élèves souffrant d'un handicap ; élèves bénéficiant d'une prise en charge médicale importante à proximité de l'établissement demandé ; boursiers au mérite ; boursiers sociaux ; élèves qui doivent suivre un parcours scolaire particulier ; élèves dont un frère ou une sœur est déjà scolarisé(e) dans l'établissement souhaité ; élèves dont le domicile, en limite de zone de desserte, est proche de l'établissement souhaité.

SARTHE

BASSINS

D'EDUCATION ET DE FORMATION

SARTHE EST

SARTHE CENTRE

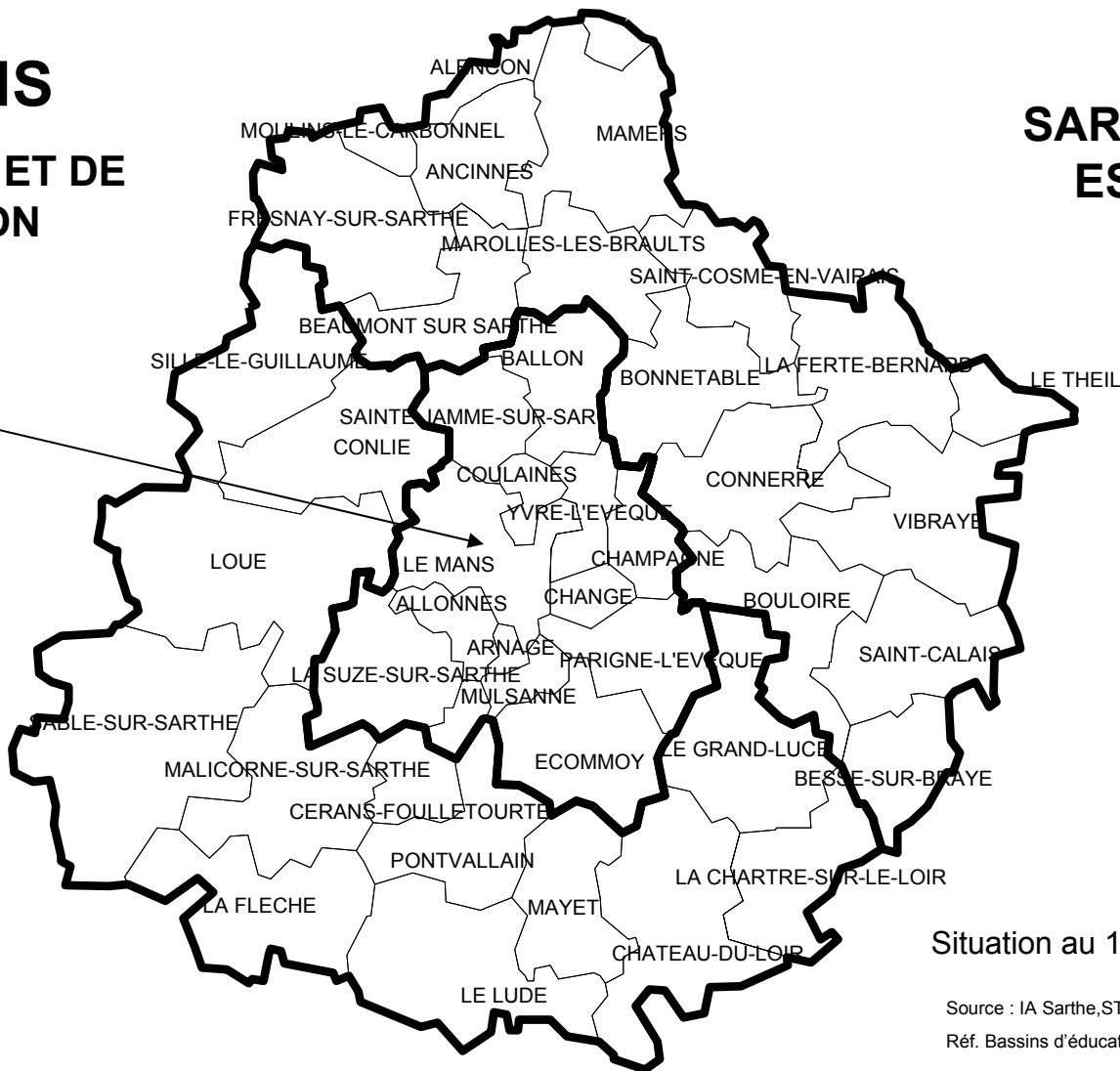

SARTHE OUEST

Situation au 13/11/2009

Source : IA Sarthe, STI,
Réf. Bassins d'éducation et de formation
Sarthe, arrêté du 24-11-2008, IA.DSDEN Sarthe

COLLÈGES

APRÈS LA SIXIÈME

Tableau 30 : 6^{ème} (GARÇONS)

Affectation à la rentrée 2009

Bassins	Passage en 5 ^{ème}	Redoublement	Divers	TOTAL
Bassin Centre Sarthe	1292 94,44%	73 5,34%	3 0,22%	1368 100%
Bassin Sarthe Est	619 94,36%	34 5,18%	3 0,46%	656 100%
Bassin Sarthe Ouest	693 90,59%	67 8,76%	5 0,65%	765 100%
TOTAL SARTHE	2604 93,37%	174 6,24%	11 0,39%	2789 100%

Tableau 31 : 6^{ème} (FILLES)

Affectation à la rentrée 2009

Bassins	Passage en 5 ^{ème}	Redoublement	Divers	TOTAL
Bassin Centre Sarthe	1349 96,36%	49 3,50%	2 0,14%	1400 100%
Bassin Sarthe Est	646 95,56%	28 4,14%	2 0,30%	676 100%
Bassin Sarthe Ouest	656 95,49%	27 3,93%	4 0,58%	687 100%
TOTAL SARTHE	2651 95,95%	104 3,76%	8 0,29%	2763 100%

Tableau 32 : 6^{ème} (GARÇONS + FILLES)

Affectation à la rentrée 2009

Bassins	Passage en 5 ^{ème}	Redoublement	Divers	TOTAL
Bassin Centre Sarthe	2641 95,41%	122 4,41%	5 0,18%	2768 100%
Bassin Sarthe Est	1265 94,97%	62 4,65%	5 0,38%	1332 100%
Bassin Sarthe Ouest	1349 92,91%	94 6,47%	9 0,62%	1452 100%
TOTAL SARTHE	5255 94,65%	278 5,01%	19 0,34%	5552 100%

Tableau 33 : 6^{ème} (GARÇONS)
BASSIN CENTRE SARTHE - Affectation à la rentrée 2009

Établissement	Passage 5 ^{ème}	Redoublement	Divers	Total
ALLONNES <i>Kennedy</i>	46 88,46%	5 9,62%	1 1,92%	52 100%
ALLONNES <i>Le Marin</i>	35 89,74%	4 10,26%	0,00%	39 100%
ARNAGE <i>Lefevre</i>	51 96,23%	2 3,77%	0,00%	53 100%
BALLON <i>Cassin</i>	34 91,89%	3 8,11%	0,00%	37 100%
CHAMPAGNE <i>Wright</i>	49 98,00%	1 2,00%	0,00%	50 100%
CHANGE <i>Peletier</i>	44 95,65%	2 4,35%	0,00%	46 100%
COULAINES <i>Cocteau</i>	63 96,92%	2 3,08%	0,00%	65 100%
ÉCOMMOY <i>Musset</i>	85 98,84%	1 1,16%	0,00%	86 100%
LA SUZE <i>Trouvé Chauvel</i>	79 100,00%	0,00%	0,00%	79 100%
LE MANS <i>Berthelot</i>	62 91,18%	6 8,82%	0,00%	68 100%
LE MANS <i>Camus</i>	30 88,24%	4 11,76%	0,00%	34 100%
LE MANS <i>Fournier</i>	33 94,29%	2 5,71%	0,00%	35 100%
LE MANS <i>Frank</i>	12 100,00%	0,00%	0,00%	12 100%
LE MANS <i>La Madeleine</i>	29 96,67%	1 3,33%	0,00%	30 100%
LE MANS <i>Le Plateau</i>	28 96,55%	1 3,45%	0,00%	29 100%
LE MANS <i>Le Ronceray</i>	27 93,10%	1 3,45%	1 3,45%	29 100%
LE MANS <i>L'Epine</i>	58 95,08%	3 4,92%	0,00%	61 100%
LE MANS <i>Les Sources</i>	39 95,12%	2 4,88%	0,00%	41 100%
LE MANS <i>Maroc</i>	33 97,06%	1 2,94%	0,00%	34 100%
LE MANS <i>Paré</i>	60 93,75%	4 6,25%	0,00%	64 100%
LE MANS <i>Val d'Huisne</i>	25 100,00%	0,00%	0,00%	25 100%
LE MANS <i>Vauguyon</i>	36 92,31%	2 5,13%	1 2,56%	39 100%
LE MANS <i>Vercel</i>	47 95,92%	2 3,00%	0,00%	49 100%
LE MANS <i>Vieux Colombier</i>	52 92,86%	4 7,14%	0,00%	56 100%
LE MANS <i>Villaret</i>	40 93,02%	3 6,98%	0,00%	43 100%
MULSANNE <i>Bollée</i>	50 86,21%	8 13,79%	0,00%	58 100%
PARIGNÉ <i>Cordelet</i>	48 92,31%	4 7,69%	0,00%	52 100%
SAINTE JAMME <i>Rostand</i>	58 93,55%	4 6,45%	0,00%	62 100%
YVRE L'ÈVÈQUE <i>Pasteur</i>	39 97,50%	1 2,50%	0,00%	40 100%
TOTAL BASSIN CENTRE SARTHE	1292 94,44%	73 5,34%	3 0,22%	1368 100%

Tableau 34 : 6^{ème} (FILLES)
BASSIN CENTRE SARTHE - Affectation à la rentrée 2009

Établissement	Passage 5 ^{ème}	Redoublement	Divers	Total
ALLONNES <i>Kennedy</i>	56 88,89%	7 11,11%	0,00%	63 100%
ALLONNES <i>Le Marin</i>	31 96,88%	1 3,13%	0,00%	32 100%
ARNAGE <i>Lefevre</i>	54 96,43%	2 3,57%	0,00%	56 100%
BALLON <i>Cassin</i>	31 100,00%	0,00%	0,00%	31 100%
CHAMPAGNE <i>Wright</i>	56 96,55%	2 3,45%	0,00%	58 100%
CHANGE <i>Peletier</i>	41 100,00%	0,00%	0,00%	41 100%
COULAINES <i>Cocteau</i>	80 100,00%	0,00%	0,00%	80 100%
ÉCOMMOY <i>Musset</i>	60 100,00%	0,00%	0,00%	60 100%
LA SUZE <i>Trouvé Chauvel</i>	83 98,81%	1 1,19%	0,00%	84 100%
LE MANS <i>Berthelot</i>	77 100,00%	0,00%	0,00%	77 100%
LE MANS <i>Camus</i>	42 95,45%	2 4,55%	0,00%	44 100%
LE MANS <i>Fournier</i>	33 97,06%	1 2,94%	0,00%	34 100%
LE MANS <i>Frank</i>	10 100,00%	0,00%	0,00%	10 100%
LE MANS <i>La Madeleine</i>	39 97,50%	1 2,50%	0,00%	40 100%
LE MANS <i>Le Plateau</i>	33 100,00%	0,00%	0,00%	33 100%
LE MANS <i>Le Ronceray</i>	22 91,67%	0,00%	2 8,33%	24 100%
LE MANS <i>L'Epine</i>	58 98,31%	1 1,69%	0,00%	59 100%
LE MANS <i>Les Sources</i>	35 97,22%	1 2,78%	0,00%	36 100%
LE MANS <i>Maroc</i>	40 95,24%	2 4,76%	0,00%	42 100%
LE MANS <i>Paré</i>	59 96,72%	2 3,28%	0,00%	61 100%
LE MANS <i>Val d'Huisne</i>	17 100,00%	0,00%	0,00%	17 100%
LE MANS <i>Vauguyon</i>	27 96,43%	1 3,57%	0,00%	28 100%
LE MANS <i>Vercel</i>	38 95,00%	2 5,00%	0,00%	40 100%
LE MANS <i>Vieux Colombier</i>	51 92,73%	4 7,27%	0,00%	55 100%
LE MANS <i>Villaret</i>	49 96,08%	2 3,92%	0,00%	51 100%
MULSANNE <i>Bollée</i>	49 83,05%	10 16,95%	0,00%	59 100%
PARIGNÉ <i>Cordelet</i>	58 92,06%	5 7,94%	0,00%	63 100%
SAINTE JAMME <i>Rostand</i>	66 98,51%	1 1,49%	0,00%	67 100%
YVRE L'ÈVÈQUE <i>Pasteur</i>	54 98,18%	1 1,82%	0,00%	55 100%
TOTAL BASSIN CENTRE SARTHE	1349 96,36%	49 3,50%	2 0,14%	1400 100%

Tableau 35 : 6^{ème} (GARÇONS + FILLES)
BASSIN CENTRE SARTHE - Affectation à la rentrée 2009

Établissement	Passage 5 ^{ème}		Redoublement		Divers	Total	
ALLONNES <i>Kennedy</i>	102	88,70%	12	10,43%	1	0,87%	115 100%
ALLONNES <i>Le Marin</i>	66	92,96%	5	7,04%		0,00%	71 100%
ARNAGE <i>Lefevre</i>	105	96,33%	4	3,67%		0,00%	109 100%
BALLON <i>Cassin</i>	65	95,59%	3	4,41%		0,00%	68 100%
CHAMPAGNE <i>Wright</i>	105	97,22%	3	2,78%		0,00%	108 100%
CHANGÉ <i>Peletier</i>	85	97,70%	2	2,30%		0,00%	87 100%
COULAINES <i>Cocteau</i>	143	98,62%	2	1,38%		0,00%	145 100%
ÉCOMMOY <i>Musset</i>	145	99,32%	1	0,68%		0,00%	146 100%
LA SUZE <i>Trouvé Chauvel</i>	162	99,39%	1	0,61%		0,00%	163 100%
LE MANS <i>Berthelot</i>	139	95,86%	6	4,14%		0,00%	145 100%
LE MANS <i>Camus</i>	72	92,31%	6	7,69%		0,00%	78 100%
LE MANS <i>Fournier</i>	66	95,65%	3	4,35%		0,00%	69 100%
LE MANS <i>Frank</i>	22	100,00%	0	0,00%		0,00%	22 100%
LE MANS <i>La Madeleine</i>	68	97,14%	2	2,86%		0,00%	70 100%
LE MANS <i>Le Plateau</i>	61	98,39%	1	1,61%		0,00%	62 100%
LE MANS <i>Le Ronceray</i>	49	92,45%	1	0,00%	3	5,66%	53 100%
LE MANS <i>L'Epine</i>	116	96,67%	4	3,33%		0,00%	120 100%
LE MANS <i>Les Sources</i>	74	96,10%	3	3,90%		0,00%	77 100%
LE MANS <i>Maroc</i>	73	96,05%	3	3,95%		0,00%	76 100%
LE MANS <i>Paré</i>	119	95,20%	6	4,80%		0,00%	125 100%
LE MANS <i>Val d'Huisne</i>	42	100,00%	0	0,00%		0,00%	42 100%
LE MANS <i>Vauguyon</i>	63	94,03%	3	4,48%	1	1,49%	67 100%
LE MANS <i>Vercel</i>	85	95,51%	4	4,49%		0,00%	89 100%
LE MANS <i>Vieux Colombier</i>	103	92,79%	8	7,21%		0,00%	111 100%
LE MANS <i>Villaret</i>	89	94,68%	5	5,32%		0,00%	94 100%
MULSANNE <i>Bollée</i>	99	84,62%	18	15,38%		0,00%	117 100%
PARIGNÉ <i>Cordelet</i>	106	92,17%	9	7,83%		0,00%	115 100%
SAINTE JAMME <i>Rostand</i>	124	96,12%	5	3,88%		0,00%	129 100%
YVRE L'ÉVÊQUE <i>Pasteur</i>	93	97,89%	2	2,11%		0,00%	95 100%
TOTAL BASSIN CENTRE SARTHE	2641	95,41%	122	4,41%	5	0,18%	2768 100%

Tableau 36 : 6^{ème} (GARÇONS)
BASSIN SARTHE EST - Affectation à la rentrée 2009

Établissement	Passage 5 ^{ème}	Redoublement	Divers	Total
ANCINNES <i>Normandie Maine</i>	47 94,00%	3 6,00%	0,00%	50 100%
BEAUMONT <i>Le Joncheray</i>	34 91,89%	2 5,41%	1 2,70%	37 100%
BESSÉ <i>Courtanvaux</i>	23 88,46%	3 11,54%	0,00%	26 100%
BONNÉTABLE <i>La Foresterie</i>	39 92,86%	3 7,14%	0,00%	42 100%
BOULOIRE <i>Apollinaire</i>	41 100,00%	0,00%	0,00%	41 100%
CONNERRÉ <i>Grudé</i>	89 96,74%	3 3,26%	0,00%	92 100%
FRESNAY <i>Delibes</i>	36 92,31%	3 7,69%	0,00%	39 100%
LA FERTÉ-B. <i>Desnos</i>	97 98,98%	1 1,02%	0,00%	98 100%
MAMERS <i>Mauboussin</i>	47 95,92%	2 4,08%	0,00%	49 100%
MAROLLES <i>Moulin</i>	20 95,24%	1 4,76%	0,00%	21 100%
MOULINS <i>Les Alpes Mancelles</i>	43 81,13%	10 18,87%	0,00%	53 100%
SAINT-CALAIS <i>Ferry</i>	23 92,00%	0,00%	2 8,00%	25 100%
ST-COSME <i>Véron de Forbonnais</i>	29 93,55%	2 6,45%	0,00%	31 100%
VIBRAYE <i>Goussault</i>	51 98,08%	1 1,92%	0,00%	52 100%
TOTAL SARTHE EST	619 94,36%	34 5,18%	3 0,46%	656 100%

Tableau 37 : 6^{ème} (FILLES)
BASSIN SARTHE EST - Affectation à la rentrée 2009

Établissement	Passage 5 ^{ème}	Redoublement	Divers	Total
ANCINNES <i>Normandie Maine</i>	48 97,96%	1 2,04%	0,00%	49 100%
BEAUMONT <i>Le Joncheray</i>	35 94,59%	2 5,41%	0,00%	37 100%
BESSÉ <i>Courtanvaux</i>	13 81,25%	3 18,75%	0,00%	16 100%
BONNÉTABLE <i>La Foresterie</i>	44 95,65%	2 4,35%	0,00%	46 100%
BOULOIRE <i>Apollinaire</i>	51 100,00%	0,00%	0,00%	51 100%
CONNERRÉ <i>Grudé</i>	87 94,57%	5 5,43%	0,00%	92 100%
FRESNAY <i>Delibes</i>	41 100,00%	0,00%	0,00%	41 100%
LA FERTÉ-B. <i>Desnos</i>	107 100,00%	0,00%	0,00%	107 100%
MAMERS <i>Mauboussin</i>	52 96,30%	2 3,70%	0,00%	54 100%
MAROLLES <i>Moulin</i>	32 100,00%	0,00%	0,00%	32 100%
MOULINS <i>Les Alpes Mancelles</i>	32 84,21%	6 15,79%	0,00%	38 100%
SAINT-CALAIS <i>Ferry</i>	21 80,77%	3 11,54%	2 7,69%	26 100%
ST-COSME <i>Véron de Forbonnais</i>	32 96,97%	1 3,03%	0,00%	33 100%
VIBRAYE <i>Goussault</i>	51 94,44%	3 5,56%	0,00%	54 100%
TOTAL SARTHE EST	646 95,56%	28 4,14%	2 0,30%	676 100%

Tableau 38 : 6^{ème} (GARÇONS + FILLES)
BASSIN SARTHE EST - Affectation à la rentrée 2009

Établissement	Passage 5 ^{ème}	Redoublement	Divers	Total
ANCINNES <i>Normandie Maine</i>	95 95,96%	4 4,04%	0,00%	99 100%
BEAUMONT <i>Le Joncheray</i>	69 93,24%	4 5,41%	1 1,35%	74 100%
BESSÉ <i>Courtanvaux</i>	36 85,71%	6 14,29%	0,00%	42 100%
BONNÉTABLE <i>La Foresterie</i>	83 94,32%	5 5,68%	0,00%	88 100%
BOULOIRE <i>Apollinaire</i>	92 100,00%	0,00%	0,00%	92 100%
CONNERRÉ <i>Grudé</i>	176 95,65%	8 4,35%	0,00%	184 100%
FRESNAY <i>Delibes</i>	77 96,25%	3 3,75%	0,00%	80 100%
LA FERTÉ-B. <i>Desnos</i>	204 99,51%	1 0,49%	0,00%	205 100%
MAMERS <i>Mauboussin</i>	99 96,12%	4 3,88%	0,00%	103 100%
MAROLLES <i>Moulin</i>	52 98,11%	1 1,89%	0,00%	53 100%
MOULINS <i>Les Alpes Mancelles</i>	75 82,42%	16 17,58%	0,00%	91 100%
SAINT-CALAIS <i>Ferry</i>	44 86,27%	3 5,88%	4 7,84%	51 100%
ST-COSME <i>Véron de Forbonnais</i>	61 95,31%	3 4,69%	0,00%	64 100%
VIBRAYE <i>Goussault</i>	102 96,23%	4 3,77%	0,00%	106 100%
TOTAL SARTHE EST	1265 94,97%	62 4,65%	5 0,38%	1332 100%

Tableau 39 : 6^{ème} (GARÇONS)
BASSIN SARTHE OUEST - Affectation à la rentrée 2009

Établissement	Passage 5 ^{ème}		Redoublement		Divers		Total	
CÉRANS <i>Belon</i>	37	94,87%	2	5,13%	0,00%		39	100%
LA CHARTRE <i>Ronsard</i>	26	83,87%	5	16,13%	0,00%		31	100%
CHÂTEAU DU LOIR <i>Bercé</i>	65	89,04%	6	8,22%	2	2,74%	73	100%
CONLIE <i>Piogier</i>	31	91,18%	3	8,82%	0,00%		34	100%
LA FLÈCHE <i>Petit Versailles</i>	53	81,54%	12	18,46%	0,00%		65	100%
LA FLÈCHE <i>Vieux Chêne</i>	48	84,21%	9	15,79%	0,00%		57	100%
LE GRAND LUCÉ <i>Chevallier</i>	34	94,44%	2	5,56%	0,00%		36	100%
LE LUDE <i>Quatre Vents</i>	44	88,00%	5	10,00%	1	2,00%	50	100%
LOUÉ <i>Belle Vue</i>	61	89,71%	7	10,29%	0,00%		68	100%
MALICORNE <i>Pagnol</i>	56	94,92%	3	5,08%	0,00%		59	100%
MAYET <i>Bouteloup</i>	34	97,14%	1	2,86%	0,00%		35	100%
PONTVALLAIN <i>Prévert</i>	44	93,62%	3	6,38%	0,00%		47	100%
SABLÉ <i>Anjou</i>	66	91,67%	6	8,33%	0,00%		72	100%
SABLÉ <i>Reverdy</i>	72	96,00%	2	2,67%	1	1,33%	75	100%
SILLÉ LE GUILLAUME <i>Scarron</i>	22	91,67%	1	4,17%	1	4,17%	24	100%
TOTAL BASSIN SARTHE OUEST	693	90,59%	67	8,76%	5	0,65%	765	100%

Tableau 40 : 6^{ème} (FILLES)
BASSIN SARTHE OUEST - Affectation à la rentrée 2009

Établissement	Passage 5 ^{ème}		Redoublement		Divers		Total	
CÉRANS <i>Belon</i>	32	94,12%	1	2,94%	1	2,94%	34	100%
LA CHARTRE <i>Ronsard</i>	26	96,30%	1	3,70%	0,00%		27	100%
CHÂTEAU DU LOIR <i>Bercé</i>	52	89,66%	3	5,17%	3	5,17%	58	100%
CONLIE <i>Piogier</i>	40	100,00%	0,00%		0,00%		40	100%
LA FLÈCHE <i>Petit Versailles</i>	47	95,92%	2	4,08%	0,00%		49	100%
LA FLÈCHE <i>Vieux Chêne</i>	35	87,50%	5	12,50%	0,00%		40	100%
LE GRAND LUCÉ <i>Chevallier</i>	27	90,00%	3	10,00%	0,00%		30	100%
LE LUDE <i>Quatre Vents</i>	30	88,24%	4	11,76%	0,00%		34	100%
LOUÉ <i>Belle Vue</i>	49	100,00%	0,00%		0,00%		49	100%
MALICORNE <i>Pagnol</i>	56	94,92%	3	5,08%	1,00%		59	100%
MAYET <i>Bouteloup</i>	35	97,22%	1	2,78%	0,00%		36	100%
PONTVALLAIN <i>Prévert</i>	46	95,83%	2	4,17%	0,00%		48	100%
SABLÉ <i>Anjou</i>	65	97,01%	2	2,99%	0,00%		67	100%
SABLÉ <i>Reverdy</i>	72	100,00%	0,00%		0,00%		72	100%
SILLÉ LE GUILLAUME <i>Scarron</i>	44	100,00%	0,00%		0,00%		44	100%
TOTAL BASSIN SARTHE OUEST	656	95,49%	27	3,93%	4	0,58%	687	100%

Tableau 41 : 6^{ème} (GARÇONS + FILLES)
BASSIN SARTHE OUEST - Affectation à la rentrée 2009

Établissement	Passage 5 ^{ème}		Redoublement		Divers		Total	
CÉRANS <i>Belon</i>	69	94,52%	3	4,11%	1	1,37%	73	100%
LA CHARTRE <i>Ronsard</i>	52	89,66%	6	10,34%	0,00%		58	100%
CHÂTEAU DU LOIR <i>Bercé</i>	117	89,31%	9	6,87%	5	3,82%	131	100%
CONLIE <i>Piogier</i>	71	95,95%	3	4,05%	0,00%		74	100%
LA FLÈCHE <i>Petit Versailles</i>	100	87,72%	14	12,28%	0,00%		114	100%
LA FLÈCHE <i>Vieux Chêne</i>	83	85,57%	14	14,43%	0,00%		97	100%
LE GRAND LUCÉ <i>Chevallier</i>	61	92,42%	5	7,58%	0,00%		66	100%
LE LUDE <i>Quatre Vents</i>	74	88,10%	9	10,71%	1	1,19%	84	100%
LOUÉ <i>Belle Vue</i>	110	94,02%	7	5,98%	0,00%		117	100%
MALICORNE <i>Pagnol</i>	112	94,92%	6	5,08%	0,00%		118	100%
MAYET <i>Bouteloup</i>	69	97,18%	2	2,82%	0,00%		71	100%
PONTVALLAIN <i>Prévert</i>	90	94,74%	5	5,26%	0,00%		95	100%
SABLÉ <i>Anjou</i>	131	94,24%	8	5,76%	0,00%		139	100%
SABLÉ <i>Reverdy</i>	144	97,96%	2	1,36%	1	0,68%	147	100%
SILLÉ LE GUILLAUME <i>Scarron</i>	66	97,06%	1	1,47%	1	1,47%	68	100%
TOTAL BASSIN SARTHE OUEST	1349	92,91%	94	6,47%	9	0,62%	1452	100%

APRÈS LA CINQUIÈME

**Tableau 42 : 5^{ème} (GARÇONS)
Affectation à la rentrée 2009**

Bassins de formation	4 ^{ème} générale	Redoublement	Divers	TOTAL
Bassin Centre Sarthe	1227 <i>95,56%</i>	38 <i>2,96%</i>	19 <i>1,48%</i>	1284 <i>100%</i>
Bassin Sarthe Est	581 <i>95,40%</i>	9 <i>1,48%</i>	19 <i>3,12%</i>	609 <i>100%</i>
Bassin Sarthe Ouest	722 <i>93,04%</i>	27 <i>3,48%</i>	27 <i>3,48%</i>	776 <i>100%</i>
TOTAL SARTHE	2530 <i>94,79%</i>	74 <i>2,77%</i>	65 <i>2,44%</i>	2669 <i>100%</i>

**Tableau 43 : 5^{ème} (FILLES)
Affectation à la rentrée 2009**

Bassins de formation	4 ^{ème} générale	Redoublement	Divers	TOTAL
Bassin Centre Sarthe	1317 <i>97,56%</i>	24 <i>1,78%</i>	9 <i>0,67%</i>	1350 <i>100%</i>
Bassin Sarthe Est	588 <i>97,35%</i>	8 <i>1,32%</i>	8 <i>1,32%</i>	604 <i>100%</i>
Bassin Sarthe Ouest	638 <i>96,08%</i>	12 <i>1,81%</i>	14 <i>2,11%</i>	664 <i>100%</i>
TOTAL SARTHE	2543 <i>97,14%</i>	44 <i>1,68%</i>	31 <i>1,18%</i>	2618 <i>100%</i>

**Tableau 44 : 5^{ème} (GARÇONS + FILLES)
Affectation à la rentrée 2009**

Bassins de formation	4 ^{ème} générale	Redoublement	Divers	TOTAL
Bassin Centre Sarthe	2544 <i>96,58%</i>	62 <i>2,35%</i>	28 <i>1,06%</i>	2634 <i>100%</i>
Bassin Sarthe Est	1169 <i>96,37%</i>	17 <i>1,40%</i>	27 <i>2,23%</i>	1213 <i>100%</i>
Bassin Sarthe Ouest	1360 <i>94,44%</i>	39 <i>2,71%</i>	41 <i>2,85%</i>	1440 <i>100%</i>
TOTAL SARTHE	5073 <i>95,95%</i>	118 <i>2,23%</i>	96 <i>1,82%</i>	5287 <i>100%</i>

Tableau 45 : 5^{ème} (GARÇONS)

BASSIN CENTRE SARTHE - Affectation à la rentrée 2009

Établissement	4 ^{ème} générale		Redoublement		Divers		TOTAL	
ALLONNES <i>Kennedy</i>	63	96,92%	1	1,54%	1	1,54%	65	100%
ALLONNES <i>Le Marin</i>	40	93,02%	3	6,98%		0,00%	43	100%
ARNAGE <i>Lefevre</i>	32	96,97%	1	3,03%		0,00%	33	100%
BALLON <i>Cassin</i>	26	76,47%	4	11,76%	4	11,76%	34	100%
CHAMPAGNÉ <i>Wright</i>	50	92,59%	1	1,85%	3	5,56%	54	100%
CHANGÉ <i>Peletier</i>	43	100,00%		0,00%		0,00%	43	100%
COULAINES <i>Cocteau</i>	50	96,15%	1	1,92%	1	1,92%	52	100%
ÉCOMMOY <i>Musset</i>	31	100,00%		0,00%		0,00%	31	100%
LA SUZE <i>Trouvé Chauvel</i>	74	93,67%	3	3,80%	2	2,53%	79	100%
LE MANS <i>Berthelot</i>	81	98,78%	1	1,22%		0,00%	82	100%
LE MANS <i>Camus</i>	46	97,87%	1	2,13%		0,00%	47	100%
LE MANS <i>Fournier</i>	40	100,00%		0,00%		0,00%	40	100%
LE MANS <i>Frank</i>	13	100,00%		0,00%		0,00%	13	100%
LE MANS <i>La Madeleine</i>	36	97,30%	1	2,70%		0,00%	37	100%
LE MANS <i>Le Plateau</i>	21	84,00%	1	4,00%	3	12,00%	25	100%
LE MANS <i>Le Ronceray</i>	15	83,33%	3	16,67%		0,00%	18	100%
LE MANS <i>L'Épine</i>	43	97,73%	1	2,27%		0,00%	44	100%
LE MANS <i>Les Sources</i>	39	97,50%	1	2,50%		0,00%	40	100%
LE MANS <i>Maroc</i>	45	97,83%	1	2,17%		0,00%	46	100%
LE MANS <i>Paré</i>	44	97,78%	1	2,22%		0,00%	45	100%
LE MANS <i>Val d'Huisne</i>	29	100,00%		0,00%		0,00%	29	100%
LE MANS <i>Vauguyon</i>	34	100,00%		0,00%		0,00%	34	100%
LE MANS <i>Vercel</i>	58	96,67%	2	3,33%		0,00%	60	100%
LE MANS <i>Vieux Colombier</i>	45	93,75%	3	6,25%		0,00%	48	100%
LE MANS <i>Villaret</i>	36	100,00%		0,00%		0,00%	36	100%
MULSANNE <i>Bollée</i>	31	86,11%	3	8,33%	2	5,56%	36	100%
PARIGNÉ <i>Cordelet</i>	64	94,12%	3	4,41%	1	1,47%	68	100%
SAINTE JAMME <i>Rostand</i>	59	93,65%	2	3,17%	2	3,17%	63	100%
YVRÉ L'ÉVÊQUE <i>Pasteur</i>	39	100,00%		0,00%		0,00%	39	100%
TOTAL BASSIN CENTRE SARTHE	1227	95,56%	38	2,96%	19	1,48%	1284	100%

Tableau 46 : 5^{ème} (FILLES)

BASSIN CENTRE SARTHE - Affectation à la rentrée 2009

Établissement	4ème générale		Redoublement		Divers		TOTAL	
ALLONNES <i>Kennedy</i>	48	97,96%	1	2,04%		0,00%	49	100%
ALLONNES <i>Le Marin</i>	38	97,44%	1	2,56%		0,00%	39	100%
ARNAGE <i>Lefeuve</i>	60	96,77%	2	3,23%		0,00%	62	100%
BALLON <i>Cassin</i>	45	93,75%	2	4,17%	1	2,08%	48	100%
CHAMPAGNE <i>Wright</i>	50	100,00%		0,00%		0,00%	50	100%
CHANGÉ <i>Peletier</i>	46	100,00%		0,00%		0,00%	46	100%
COULAINES <i>Cocteau</i>	63	96,92%	1	1,54%	1	1,54%	65	100%
ÉCOMMOY <i>Musset</i>	35	100,00%		0,00%		0,00%	35	100%
LA SUZE <i>Trouvé Chauvel</i>	82	97,62%	2	2,38%		0,00%	84	100%
LE MANS <i>Berthelot</i>	74	97,37%	2	2,63%		0,00%	76	100%
LE MANS <i>Camus</i>	36	97,30%	1	2,70%		0,00%	37	100%
LE MANS <i>Fournier</i>	30	100,00%		0,00%		0,00%	30	100%
LE MANS <i>Frank</i>	3	100,00%		0,00%		0,00%	3	100%
LE MANS <i>La Madeleine</i>	49	100,00%		0,00%		0,00%	49	100%
LE MANS <i>Le Plateau</i>	23	95,83%		0,00%	1	4,17%	24	100%
LE MANS <i>Le Ronceray</i>	31	93,94%	2	6,06%		0,00%	33	100%
LE MANS <i>L'Épine</i>	68	100,00%		0,00%		0,00%	68	100%
LE MANS <i>Les Sources</i>	45	100,00%		0,00%		0,00%	45	100%
LE MANS <i>Maroc</i>	36	97,30%		0,00%	1	2,70%	37	100%
LE MANS <i>Paré</i>	61	98,39%	1	1,61%		0,00%	62	100%
LE MANS <i>Val d'Huisne</i>	36	100,00%		0,00%		0,00%	36	100%
LE MANS <i>Vauguyon</i>	29	100,00%		0,00%		0,00%	29	100%
LE MANS <i>Vercel</i>	46	100,00%		0,00%		0,00%	46	100%
LE MANS <i>Vieux Colombier</i>	44	100,00%		0,00%		0,00%	44	100%
LE MANS <i>Villaret</i>	42	93,33%	3	6,67%		0,00%	45	100%
MULSANNE <i>Bollée</i>	26	78,79%	4	12,12%	3	9,09%	33	100%
PARIGNÉ <i>Cordelet</i>	52	96,30%	1	1,85%	1	1,85%	54	100%
SAINTE JAMME <i>Rostand</i>	64	96,97%	1	1,52%	1	1,52%	66	100%
YVRÉ L'ÉVÊQUE <i>Pasteur</i>	55	100,00%		0,00%		0,00%	55	100%
TOTAL BASSIN CENTRE SARTHE	1317	97,56%	24	1,78%	9	0,67%	1350	100%

Tableau 47 : 5^{ème} (GARÇONS + FILLES)

BASSIN CENTRE SARTHE - Affectation à la rentrée 2009

Établissement	4ème générale		Redoublement		Divers		TOTAL	
ALLONNES <i>Kennedy</i>	111	97,37%	2	1,75%	1	0,88%	114	100%
ALLONNES <i>Le Marin</i>	78	95,12%	4	4,88%	0	0,00%	82	100%
ARNAGE <i>Lefeuve</i>	92	96,84%	3	3,16%	0	0,00%	95	100%
BALLON <i>Cassin</i>	71	86,59%	6	7,32%	5	6,10%	82	100%
CHAMPAGNÉ <i>Wright</i>	100	96,15%	1	0,96%	3	2,88%	104	100%
CHANGÉ <i>Peletier</i>	89	100,00%	0	0,00%	0	0,00%	89	100%
COULAINES <i>Cocteau</i>	113	96,58%	2	1,71%	2	1,71%	117	100%
ÉCOMMOY <i>Musset</i>	66	100,00%	0	0,00%	0	0,00%	66	100%
LA SUZE <i>Trouvé Chauvel</i>	156	95,71%	5	3,07%	2	1,23%	163	100%
LE MANS <i>Berthelot</i>	155	98,10%	3	1,90%	0	0,00%	158	100%
LE MANS <i>Camus</i>	82	97,62%	2	2,38%	0	0,00%	84	100%
LE MANS <i>Fournier</i>	70	100,00%	0	0,00%	0	0,00%	70	100%
LE MANS <i>Frank</i>	16	100,00%	0	0,00%	0	0,00%	16	100%
LE MANS <i>La Madeleine</i>	85	98,84%	1	1,16%	0	0,00%	86	100%
LE MANS <i>Le Plateau</i>	44	89,80%	1	2,04%	4	8,16%	49	100%
LE MANS <i>Le Ronceray</i>	46	90,20%	5	9,80%	0	0,00%	51	100%
LE MANS <i>L'Épine</i>	111	99,11%	1	0,89%	0	0,00%	112	100%
LE MANS <i>Les Sources</i>	84	98,82%	1	1,18%	0	0,00%	85	100%
LE MANS <i>Maroc</i>	81	97,59%	1	1,20%	1	1,20%	83	100%
LE MANS <i>Paré</i>	105	98,13%	2	1,87%	0	0,00%	107	100%
LE MANS <i>Val d'Huisne</i>	65	100,00%	0	0,00%	0	0,00%	65	100%
LE MANS <i>Vauguyon</i>	63	100,00%	0	0,00%	0	0,00%	63	100%
LE MANS <i>Vercel</i>	104	98,11%	2	1,89%	0	0,00%	106	100%
LE MANS <i>Vieux Colombier</i>	89	96,74%	3	3,26%	0	0,00%	92	100%
LE MANS <i>Villaret</i>	78	96,30%	3	3,70%	0	0,00%	81	100%
MULSANNE <i>Bollée</i>	57	82,61%	7	10,14%	5	7,25%	69	100%
PARIGNÉ <i>Cordelet</i>	116	95,08%	4	3,28%	2	1,64%	122	100%
SAINTE JAMME <i>Rostand</i>	123	95,35%	3	2,33%	3	2,33%	129	100%
YVRÉ L'ÉVÊQUE <i>Pasteur</i>	94	100,00%	0	0,00%	0	0,00%	94	100%
TOTAL BASSIN CENTRE SARTHE	2544	96,58%	62	2,35%	28	1,06%	2634	100%

Tableau 48 : 5^{ème} (GARÇONS)
BASSIN SARTHE EST - Affectation à la rentrée 2009

Établissement	4 ^{ème} générale	Redoublement	Divers	TOTAL
ANCINNES <i>Normandie Maine</i>	40 95,24%	0,00%	2 4,76%	42 100%
BEAUMONT <i>Le Joncheray</i>	28 96,55%	1 3,45%	0,00%	29 100%
BESSÉ S/BRAYE <i>Courtanvaux</i>	24 100,00%	0,00%	0,00%	24 100%
BONNÉTABLE <i>La Foresterie</i>	48 92,31%	2 3,85%	2 3,85%	52 100%
BOULOIRE <i>Apollinaire</i>	54 91,53%	0,00%	5 8,47%	59 100%
CONNERRÉ <i>Grudé</i>	69 94,52%	2 2,74%	2 2,74%	73 100%
FRESNAY <i>Delibes</i>	38 92,68%	3 7,32%	0,00%	41 100%
LA FERTÉ <i>Desnos</i>	70 100,00%	0,00%	0,00%	70 100%
MAMERS <i>Mauboussin</i>	58 100,00%	0,00%	0,00%	58 100%
MAROLLES <i>Moulin</i>	28 100,00%	0,00%	0,00%	28 100%
MOULINS <i>Les Alpes Mancelles</i>	39 92,86%	1 2,38%	2 4,76%	42 100%
SAINT-CALAIS <i>Ferry</i>	19 76,00%	0,00%	6 24,00%	25 100%
ST-COSME <i>Véron de Forbonnais</i>	18 100,00%	0,00%	0,00%	18 100%
VIBRAYE <i>Goussault</i>	48 100,00%	0,00%	0,00%	48 100%
TOTAL BASSIN SARTHE EST	581 95,40%	9 1,48%	19 3,12%	609 100%

Tableau 49 : 5^{ème} (FILLES)
BASSIN SARTHE EST - Affectation à la rentrée 2009

Établissement	4 ^{ème} générale	Redoublement	Divers	TOTAL
ANCINNES <i>Normandie Maine</i>	44 97,78%	0,00%	1 2,22%	45 100%
BEAUMONT <i>Le Joncheray</i>	40 100,00%	0,00%	0,00%	40 100%
BESSÉ S/BRAYE <i>Courtanvaux</i>	23 100,00%	0,00%	0,00%	23 100%
BONNÉTABLE <i>La Foresterie</i>	59 89,39%	4 6,06%	3 4,55%	66 100%
BOULOIRE <i>Apollinaire</i>	41 100,00%	0,00%	0,00%	41 100%
CONNERRÉ <i>Grudé</i>	78 97,50%	1 1,25%	1 1,25%	80 100%
FRESNAY <i>Delibes</i>	37 97,37%	1 2,63%	0,00%	38 100%
LA FERTÉ <i>Desnos</i>	62 100,00%	0,00%	0,00%	62 100%
MAMERS <i>Mauboussin</i>	43 100,00%	0,00%	0,00%	43 100%
MAROLLES <i>Moulin</i>	21 100,00%	0,00%	0,00%	21 100%
MOULINS <i>Les Alpes Mancelles</i>	41 100,00%	0,00%	0,00%	41 100%
SAINT-CALAIS <i>Ferry</i>	20 86,96%	1 4,35%	2 8,70%	23 100%
ST-COSME <i>Véron de Forbonnais</i>	30 96,77%	1 3,23%	0,00%	31 100%
VIBRAYE <i>Goussault</i>	49 98,00%	0,00%	1 2,00%	50 100%
TOTAL BASSIN SARTHE EST	588 97,35%	8 1,32%	8 1,32%	604 100%

**Tableau 50 : 5^{ème} (GARÇONS + FILLES)
BASSIN SARTHE EST - Affectation à la rentrée 2009**

Établissement	4 ^{ème} générale		Redoublement		Divers		TOTAL	
ANCINNES <i>Normandie Maine</i>	84	96,55%	0	0,00%	3	3,45%	87	100%
BEAUMONT <i>Le Joncheray</i>	68	98,55%	1	1,45%	0	0,00%	69	100%
BESSÉ S/BRAYE <i>Courtanvaux</i>	47	100,00%	0	0,00%	0	0,00%	47	100%
BONNÉTABLE <i>La Foresterie</i>	107	90,68%	6	5,08%	5	4,24%	118	100%
BOULOIRE <i>Apollinaire</i>	95	95,00%	0	0,00%	5	5,00%	100	100%
CONNERRÉ <i>Grudé</i>	147	96,08%	3	1,96%	3	1,96%	153	100%
FRESNAY <i>Delibes</i>	75	94,94%	4	5,06%	0	0,00%	79	100%
LA FERTÉ <i>Desnos</i>	132	100,00%	0	0,00%	0	0,00%	132	100%
MAMERS <i>Mauboussin</i>	101	100,00%	0	0,00%	0	0,00%	101	100%
MAROLLES <i>Moulin</i>	49	100,00%	0	0,00%	0	0,00%	49	100%
MOULINS <i>Les Alpes Mancelles</i>	80	96,39%	1	1,20%	2	2,41%	83	100%
SAINT-CALAIS <i>Ferry</i>	39	81,25%	1	2,08%	8	16,67%	48	100%
ST-COSME <i>Véron de Forbonnais</i>	48	97,96%	1	2,04%	0	0,00%	49	100%
VIBRAYE <i>Goussault</i>	97	98,98%	0	0,00%	1	1,02%	98	100%
TOTAL BASSIN SARTHE EST	1169	96,37%	17	1,40%	27	2,23%	1213	100%

Tableau 51 : 5^{ème} (GARÇONS)
BASSIN SARTHE OUEST - Affectation à la rentrée 2009

Établissement	4 ^{ème} générale	Redoublement	Divers	TOTAL
CÉRANS <i>Belon</i>	28 93,33%	2 6,67%	0,00%	30 100%
LA CHARTRE <i>Ronsard</i>	27 84,38%	2 6,25%	3 9,38%	32 100%
CHÂTEAU DU LOIR <i>Bercé</i>	65 84,42%	5 6,49%	7 9,09%	77 100%
CONLIE <i>Pioger</i>	47 95,92%	1 2,04%	1 2,04%	49 100%
LA FLÈCHE <i>Petit Versailles</i>	56 94,92%	3 5,08%	0,00%	59 100%
LA FLÈCHE <i>Vieux Chêne</i>	45 84,91%	1 1,89%	7 13,21%	53 100%
LE GRAND LUCÉ <i>Chevallier</i>	30 85,71%	5 14,29%	0,00%	35 100%
LE LUDE <i>Quatre Vents</i>	44 100,00%	0,00%	0,00%	44 100%
LOUÉ <i>Belle Vue</i>	53 100,00%	0,00%	0,00%	53 100%
MALICORNE <i>Pagnol</i>	67 95,71%	0,00%	3 4,29%	70 100%
MAYET <i>Bouteloup</i>	39 97,50%	1 2,50%	0,00%	40 100%
PONTVALLAIN <i>Prévert</i>	49 100,00%	0,00%	0,00%	49 100%
SABLÉ <i>Anjou</i>	72 93,51%	1 1,30%	4 5,19%	77 100%
SABLÉ <i>Reverdy</i>	68 94,44%	2 2,78%	2 2,78%	72 100%
SILLÉ LE GUILLAUME <i>Scarron</i>	32 88,89%	4 11,11%	0,00%	36 100%
TOTAL BASSIN SARTHE OUEST	722 93,04%	27 3,48%	27 3,48%	776 100%

Tableau 52 : 5^{ème} (FILLES)
BASSIN SARTHE OUEST - Affectation à la rentrée 2009

Établissement	4 ^{ème} générale	Redoublement	Divers	TOTAL
CÉRANS <i>Belon</i>	36 94,74%	0,00%	2 5,26%	38 100%
LA CHARTRE <i>Ronsard</i>	26 96,30%	0,00%	1 3,70%	27 100%
CHÂTEAU DU LOIR <i>Bercé</i>	49 96,08%	1 1,96%	1 1,96%	51 100%
CONLIE <i>Pioger</i>	38 95,00%	1 2,50%	1 2,50%	40 100%
LA FLÈCHE <i>Petit Versailles</i>	38 100,00%	0,00%	0,00%	38 100%
LA FLÈCHE <i>Vieux Chêne</i>	36 87,80%	4 9,76%	1 2,44%	41 100%
LE GRAND LUCÉ <i>Chevallier</i>	37 100,00%	0,00%	0,00%	37 100%
LE LUDE <i>Quatre Vents</i>	39 88,64%	3 6,82%	2 4,55%	44 100%
LOUÉ <i>Belle Vue</i>	50 98,04%	0,00%	1 1,96%	51 100%
MALICORNE <i>Pagnol</i>	52 98,11%	0,00%	1 1,89%	53 100%
MAYET <i>Bouteloup</i>	34 100,00%	0,00%	0,00%	34 100%
PONTVALLAIN <i>Prévert</i>	30 93,75%	2 6,25%	0,00%	32 100%
SABLÉ <i>Anjou</i>	72 97,30%	1 1,35%	1 1,35%	74 100%
SABLÉ <i>Reverdy</i>	65 95,59%	0,00%	3 4,41%	68 100%
SILLÉ LE GUILLAUME <i>Scarron</i>	36 100,00%	0,00%	0,00%	36 100%
TOTAL BASSIN SARTHE OUEST	638 96,08%	12 1,81%	14 2,11%	664 100%

**Tableau 53 : 5^{ème} (GARÇONS + FILLES)
BASSIN SARTHE OUEST - Affectation à la rentrée 2009**

Établissement	4 ^{ème} générale		Redoublement		Divers		TOTAL	
	Effectif	%	Effectif	%	Effectif	%	Effectif	%
CÉRANS <i>Belon</i>	64	94,12%	2	2,94%	2	2,94%	68	100%
LA CHARTRE <i>Ronsard</i>	53	89,83%	2	3,39%	4	6,78%	59	100%
CHÂTEAU DU LOIR <i>Bercé</i>	114	89,06%	6	4,69%	8	6,25%	128	100%
CONLIE <i>Pioger</i>	85	95,51%	2	2,25%	2	2,25%	89	100%
LA FLÈCHE <i>Petit Versailles</i>	94	96,91%	3	3,09%	0	0,00%	97	100%
LA FLÈCHE <i>Vieux Chêne</i>	81	86,17%	5	5,32%	8	8,51%	94	100%
LE GRAND LUCÉ <i>Chevallier</i>	67	93,06%	5	6,94%	0	0,00%	72	100%
LE LUDE <i>Quatre Vents</i>	83	94,32%	3	3,41%	2	2,27%	88	100%
LOUÉ <i>Belle Vue</i>	103	99,04%	0	0,00%	1	0,96%	104	100%
MALICORNE <i>Pagnol</i>	119	96,75%	0	0,00%	4	3,25%	123	100%
MAYET <i>Bouteloup</i>	73	98,65%	1	1,35%	0	0,00%	74	100%
PONTVALLAIN <i>Prévert</i>	79	97,53%	2	2,47%	0	0,00%	81	100%
SABLÉ <i>Anjou</i>	144	95,36%	2	1,32%	5	3,31%	151	100%
SABLÉ <i>Reverdy</i>	133	95,00%	2	1,43%	5	3,57%	140	100%
SILLÉ LE GUILLAUME <i>Scarron</i>	68	94,44%	4	5,56%	0	0,00%	72	100%
TOTAL BASSIN SARTHE OUEST	1360	94,44%	39	2,71%	41	2,85%	1440	100%

APRÈS LA QUATRIÈME GÉNÉRALE

Tableau 54 : 4^{ème} générale (GARÇONS)

Affectation à la rentrée 2009

Bassins	3 ^{ème} générale	3 ^{ème} MDP* 3 ^{ème} agricole	Redoublement	Divers	TOTAL
Bassin Centre Sarthe	1158 86,74%	114 8,54%	41 3,07%	22 1,65%	1335 100%
Bassin Sarthe Est	538 84,59%	49 7,70%	27 4,25%	22 3,46%	636 100%
Bassin Sarthe Ouest	532 78,12%	82 12,04%	48 7,05%	19 2,79%	681 100%
TOTAL SARTHE	2228 84,01%	245 9,24%	116 4,37%	63 2,38%	2652 100%

Tableau 56 : 4^{ème} générale (GARÇONS + FILLES)

Affectation à la rentrée 2009

Bassins	3 ^{ème} générale	3 ^{ème} MDP* 3 ^{ème} agricole	Redoublement	Divers	TOTAL
Bassin Centre Sarthe	2305 89,38%	161 6,24%	68 2,64%	45 1,74%	2579 100%
Bassin Sarthe Est	1083 87,48%	74 5,98%	43 3,47%	38 3,07%	1238 100%
Bassin Sarthe Ouest	1120 83,96%	115 8,62%	77 5,77%	22 1,65%	1334 100%
TOTAL SARTHE	4508 87,52%	350 6,79%	188 3,65%	105 2,04%	5151 100%

Tableau 55 : 4^{ème} générale (FILLES)

Affectation à la rentrée 2009

Bassins	3 ^{ème} générale	3 ^{ème} MDP* 3 ^{ème} agricole	Redoublement	Divers	TOTAL
Bassin Centre Sarthe	1147 92,20%	47 3,78%	27 2,17%	23 1,85%	1244 100%
Bassin Sarthe Est	545 90,53%	25 4,15%	16 2,66%	16 2,66%	602 100%
Bassin Sarthe Ouest	588 90,05%	33 5,05%	29 4,44%	3 0,46%	653 100%
TOTAL SARTHE	2280 91,24%	105 4,20%	72 2,88%	42 1,68%	2499 100%

* À la rentrée 2009, l'appellation 3^{ème} "Module de découverte professionnelle" se substitue à celle de 3^{ème} "Préparatoire à la voie professionnelle" dans l'académie de Nantes.

Tableau 57 : 4^{ème} (GARÇONS)

BASSIN CENTRE SARTHE - Affectation à la rentrée 2009

Établissement	3 ^{ème} générale	3 ^{ème} MDP 3 ^{ème} agricole	Redoublement	Divers	Total
ALLONNES Kennedy	34 72,34%	8 17,02%	5 10,64%	0,00%	47 100%
ALLONNES Le Marin	22 70,97%	8 25,81%	1 3,23%	0,00%	31 100%
ARNAGE Lefeuve	57 90,48%	1 1,59%	1 1,59%	4 6,35%	63 100%
BALLON Cassin	39 97,50%	0,00%	1 2,50%	0,00%	40 100%
CHAMPAGNE Wright	43 87,76%	5 10,20%	0,00%	1 2,04%	49 100%
CHANGÉ Peletier	29 93,55%	0,00%	0,00%	2 6,45%	31 100%
COULAINES Cocteau	60 88,24%	3 4,41%	4 5,88%	1 1,47%	68 100%
ÉCOMMOY Musset	62 88,57%	4 5,71%	1 1,43%	3 4,29%	70 100%
LA SUZE Trouvé Chauvel	73 86,90%	11 13,10%	0,00%	0,00%	84 100%
LE MANS Berthelot	75 93,75%	5 6,25%	0,00%	0,00%	80 100%
LE MANS Camus	30 85,71%	3 8,57%	2 5,71%	0,00%	35 100%
LE MANS Fournier	38 88,37%	3 6,98%	2 4,65%	0,00%	43 100%
LE MANS Frank	18 90,00%	2 10,00%	0,00%	0,00%	20 100%
LE MANS La Madeleine	45 86,54%	3 5,77%	4 7,69%	0,00%	52 100%
LE MANS Le Plateau	22 78,57%	6 21,43%	0,00%	0,00%	28 100%
LE MANS Le Ronceray	26 96,30%	1 3,70%	0,00%	0,00%	27 100%
LE MANS L'Épine	38 92,68%	3 7,32%	0,00%	0,00%	41 100%
LE MANS Les Sources	29 80,56%	6 16,67%	0,00%	1 2,78%	36 100%
LE MANS Maroc	29 74,36%	5 12,82%	3 7,69%	2 5,13%	39 100%
LE MANS Paré	38 84,44%	1 2,22%	5 11,11%	1 2,22%	45 100%
LE MANS Val d'Huisne	20 86,96%	3 13,04%	0,00%	0,00%	23 100%
LE MANS Vauguyon	24 77,42%	5 16,13%	1 3,23%	1 3,23%	31 100%
LE MANS Vercel	42 97,67%	0,00%	1 2,33%	0,00%	43 100%
LE MANS Vieux Colombier	62 92,54%	3 4,48%	2 2,99%	0,00%	67 100%
LE MANS Villaret	35 89,74%	2 5,13%	1 2,56%	1 2,56%	39 100%
MULSANNE Bollée	28 66,67%	12 28,57%	1 2,38%	1 2,38%	42 100%
PARIGNÉ Cordelet	30 76,92%	5 12,82%	3 7,69%	1 2,56%	39 100%
SAINTE JAMME Rostand	66 85,71%	5 6,49%	3 3,90%	3 3,90%	77 100%
YVRÉ L ÉVÊQUE Pasteur	44 97,78%	1 2,22%	0,00%	0,00%	45 100%
TOTAL BASSIN CENTRE SARTHE	1158 86,74%	114 8,54%	41 3,07%	22 1,65%	1335 100%

Tableau 58 : 4^{ème} (FILLES)

BASSIN CENTRE SARTHE - Affectation à la rentrée 2009

Établissement	3 ^{ème} générale	3 ^{ème} MDP 3 ^{ème} agricole	Redoublement	Divers	Total
ALLONNES Kennedy	50 89,29%	2 3,57%	3 5,36%	1 1,79%	56 100%
ALLONNES Le Marin	25 89,29%	2 7,14%	0,00%	1 3,57%	28 100%
ARNAGE Lefeuve	45 88,24%	3 5,88%	0,00%	3 5,88%	51 100%
BALLON Cassin	25 92,59%	0,00%	2 7,41%	0,00%	27 100%
CHAMPAGNE Wright	39 92,86%	0,00%	3 7,14%	0,00%	42 100%
CHANGÉ Peletier	33 100,00%	0,00%	0,00%	0,00%	33 100%
COULAINES Cocteau	51 91,07%	1 1,79%	0,00%	4 7,14%	56 100%
ÉCOMMOY Musset	55 91,67%	0,00%	0,00%	5 8,33%	60 100%
LA SUZE Trouvé Chauvel	84 96,55%	2 2,30%	1 1,15%	0,00%	87 100%
LE MANS Berthelot	84 92,31%	7 7,69%	0,00%	0,00%	91 100%
LE MANS Camus	42 84,00%	4 8,00%	4 8,00%	0,00%	50 100%
LE MANS Fournier	42 93,33%	1 2,22%	0,00%	2 4,44%	45 100%
LE MANS Frank	5 100,00%	0,00%	0,00%	0,00%	5 100%
LE MANS La Madeleine	30 78,95%	8 21,05%	0,00%	0,00%	38 100%
LE MANS Le Plateau	28 96,55%	1 3,45%	0,00%	0,00%	29 100%
LE MANS Le Ronceray	18 81,82%	1 4,55%	0,00%	3 13,64%	22 100%
LE MANS L'Épine	46 100,00%	0,00%	0,00%	0,00%	46 100%
LE MANS Les Sources	39 92,86%	1 2,38%	1 2,38%	1 2,38%	42 100%
LE MANS Maroc	35 92,11%	1 2,63%	2 5,26%	0,00%	38 100%
LE MANS Paré	42 91,30%	3 6,52%	0,00%	1 2,17%	46 100%
LE MANS Val d'Huisne	32 94,12%	2 5,88%	0,00%	0,00%	34 100%
LE MANS Vauguyon	18 85,71%	3 14,29%	0,00%	0,00%	21 100%
LE MANS Vercel	38 97,44%	0,00%	1 2,56%	0,00%	39 100%
LE MANS Vieux Colombier	35 87,50%	2 5,00%	3 7,50%	0,00%	40 100%
LE MANS Villaret	38 92,68%	2 4,88%	0,00%	1 2,44%	41 100%
MULSANNE Bollée	29 96,67%	0,00%	0,00%	1 3,33%	30 100%
PARIGNÉ Cordelet	38 88,37%	0,00%	5 11,63%	0,00%	43 100%
SAINTE JAMME Rostand	55 94,83%	1 1,72%	2 3,45%	0,00%	58 100%
YVRÉ L ÉVÊQUE Pasteur	46 100,00%	0,00%	0,00%	0,00%	46 100%
TOTAL BASSIN CENTRE SARTHE	1147 92,20%	47 3,78%	27 2,17%	23 1,85%	1244 100%

Tableau 59 : 4^{ème} (GARÇONS + FILLES)
BASSIN CENTRE SARTHE - Affectation à la rentrée 2009

Établissement	3 ^{ème} générale		3 ^{ème} MDP 3 ^{ème} agricole		Redoublement	Divers		Total		
	Effectif	%	Effectif	%		Effectif	%	Effectif	%	
ALLONNES Kennedy	84	81,55%	10	9,71%	8	7,77%	1	0,97%	103	100%
ALLONNES Le Marin	47	79,66%	10	16,95%	1	1,69%	1	1,69%	59	100%
ARNAGE Lefeuve	102	89,47%	4	3,51%	1	0,88%	7	6,14%	114	100%
BALLON Cassin	64	95,52%	0	0,00%	3	4,48%	0	0,00%	67	100%
CHAMPAGNÉ Wright	82	90,11%	5	5,49%	3	3,30%	1	1,10%	91	100%
CHANGÉ Peletier	62	96,88%	0	0,00%	0	0,00%	2	3,13%	64	100%
COULAINES Cocteau	111	89,52%	4	3,23%	4	3,23%	5	4,03%	124	100%
ÉCOMMOY Musset	117	90,00%	4	3,08%	1	0,77%	8	6,15%	130	100%
LA SUZE Trouvé Chauvel	157	91,81%	13	7,60%	1	0,58%	0	0,00%	171	100%
LE MANS Berthelot	159	92,98%	12	7,02%	0	0,00%	0	0,00%	171	100%
LE MANS Camus	72	84,71%	7	8,24%	6	7,06%	0	0,00%	85	100%
LE MANS Fournier	80	90,91%	4	4,55%	2	2,27%	2	2,27%	88	100%
LE MANS Frank	23	92,00%	2	8,00%	0	0,00%	0	0,00%	25	100%
LE MANS La Madeleine	75	83,33%	11	12,22%	4	4,44%	0	0,00%	90	100%
LE MANS Le Plateau	50	87,72%	7	12,28%	0	0,00%	0	0,00%	57	100%
LE MANS Le Ronceray	44	89,80%	2	4,08%	0	0,00%	3	6,12%	49	100%
LE MANS L'Épine	84	96,55%	3	3,45%	0	0,00%	0	0,00%	87	100%
LE MANS Les Sources	68	87,18%	7	8,97%	1	1,28%	2	2,56%	78	100%
LE MANS Maroc	64	83,12%	6	7,79%	5	6,49%	2	2,60%	77	100%
LE MANS Paré	80	87,91%	4	4,40%	5	5,49%	2	2,20%	91	100%
LE MANS Val d'Huisne	52	91,23%	5	8,77%	0	0,00%	0	0,00%	57	100%
LE MANS Vauguyon	42	80,77%	8	15,38%	1	1,92%	1	1,92%	52	100%
LE MANS Vercel	80	97,56%	0	0,00%	2	2,44%	0	0,00%	82	100%
LE MANS Vieux Colombier	97	90,65%	5	4,67%	5	4,67%	0	0,00%	107	100%
LE MANS Villaret	73	91,25%	4	5,00%	1	1,25%	2	2,50%	80	100%
MULSANNE Bollée	57	79,17%	12	16,67%	1	1,39%	2	2,78%	72	100%
PARIGNÉ Cordelet	68	82,93%	5	6,10%	8	9,76%	1	1,22%	82	100%
SAINTE JAMME Rostand	121	89,63%	6	4,44%	5	3,70%	3	2,22%	135	100%
YVRÉ L ÉVÊQUE Pasteur	90	98,90%	1	1,10%	0	0,00%	0	0,00%	91	100%
TOTAL BASSIN CENTRE SARTHE	2305	89,38%	161	6,24%	68	2,64%	45	1,74%	2579	100%

Tableau 59 : 4^{ème} (GARÇONS + FILLES)
BASSIN CENTRE SARTHE - Affectation à la rentrée 2009

Établissement	3 ^{ème} générale		3 ^{ème} MDP 3 ^{ème} agricole		Redoublement	Divers		Total		
	Effectif	%	Effectif	%		Effectif	%	Effectif	%	
ALLONNES Kennedy	84	81,55%	10	9,71%	8	7,77%	1	0,97%	103	100%
ALLONNES Le Marin	47	79,66%	10	16,95%	1	1,69%	1	1,69%	59	100%
ARNAGE Lefeuve	102	89,47%	4	3,51%	1	0,88%	7	6,14%	114	100%
BALLON Cassin	64	95,52%	0	0,00%	3	4,48%	0	0,00%	67	100%
CHAMPAGNÉ Wright	82	90,11%	5	5,49%	3	3,30%	1	1,10%	91	100%
CHANGÉ Peletier	62	96,88%	0	0,00%	0	0,00%	2	3,13%	64	100%
COULAINES Cocteau	111	89,52%	4	3,23%	4	3,23%	5	4,03%	124	100%
ÉCOMMOY Musset	117	90,00%	4	3,08%	1	0,77%	8	6,15%	130	100%
LA SUZE Trouvé Chauvel	157	91,81%	13	7,60%	1	0,58%	0	0,00%	171	100%
LE MANS Berthelot	159	92,98%	12	7,02%	0	0,00%	0	0,00%	171	100%
LE MANS Camus	72	84,71%	7	8,24%	6	7,06%	0	0,00%	85	100%
LE MANS Fournier	80	90,91%	4	4,55%	2	2,27%	2	2,27%	88	100%
LE MANS Frank	23	92,00%	2	8,00%	0	0,00%	0	0,00%	25	100%
LE MANS La Madeleine	75	83,33%	11	12,22%	4	4,44%	0	0,00%	90	100%
LE MANS Le Plateau	50	87,72%	7	12,28%	0	0,00%	0	0,00%	57	100%
LE MANS Le Ronceray	44	89,80%	2	4,08%	0	0,00%	3	6,12%	49	100%
LE MANS L'Épine	84	96,55%	3	3,45%	0	0,00%	0	0,00%	87	100%
LE MANS Les Sources	68	87,18%	7	8,97%	1	1,28%	2	2,56%	78	100%
LE MANS Maroc	64	83,12%	6	7,79%	5	6,49%	2	2,60%	77	100%
LE MANS Paré	80	87,91%	4	4,40%	5	5,49%	2	2,20%	91	100%
LE MANS Val d'Huisne	52	91,23%	5	8,77%	0	0,00%	0	0,00%	57	100%
LE MANS Vauguyon	42	80,77%	8	15,38%	1	1,92%	1	1,92%	52	100%
LE MANS Vercel	80	97,56%	0	0,00%	2	2,44%	0	0,00%	82	100%
LE MANS Vieux Colombier	97	90,65%	5	4,67%	5	4,67%	0	0,00%	107	100%
LE MANS Villaret	73	91,25%	4	5,00%	1	1,25%	2	2,50%	80	100%
MULSANNE Bollée	57	79,17%	12	16,67%	1	1,39%	2	2,78%	72	100%
PARIGNÉ Cordelet	68	82,93%	5	6,10%	8	9,76%	1	1,22%	82	100%
SAINTE JAMME Rostand	121	89,63%	6	4,44%	5	3,70%	3	2,22%	135	100%
YVRÉ L ÉVÊQUE Pasteur	90	98,90%	1	1,10%	0	0,00%	0	0,00%	91	100%
TOTAL BASSIN CENTRE SARTHE	2305	89,38%	161	6,24%	68	2,64%	45	1,74%	2579	100%

Tableau 60 : 4^{ème} générale (GARÇONS)
BASSIN SARTHE EST - Affectation à la rentrée 2009

Établissement	3 ^{ème} générale	3 ^{ème} MDP 3 ^{ème} agricole	Redoublement	Divers	Total
ANCINNES <i>Normandie Maine</i>	26 72,22%	0,00%	7 19,44%	3 8,33%	36 100%
BEAUMONT <i>Le Joncheray</i>	35 87,50%	0,00%	1 2,50%	4 10,00%	40 100%
BESSÉ <i>Courtanvaux</i>	19 95,00%	0,00%	0,00%	1 5,00%	20 100%
BONNÉTABLE <i>La Foresterie</i>	49 75,38%	10 15,38%	3 4,62%	3 4,62%	65 100%
BOULOIRE <i>Apollinaire</i>	49 94,23%	1 1,92%	1 1,92%	1 1,92%	52 100%
CONNERRÉ <i>Grudé</i>	87 93,55%	3 3,23%	0,00%	3 3,23%	93 100%
FRESNAY <i>Delibes</i>	30 78,95%	2 5,26%	3 7,89%	3 7,89%	38 100%
LA FERTÉ. <i>Desnos</i>	82 94,25%	2 2,30%	2 2,30%	1 1,15%	87 100%
MAMERS <i>Mauboussin</i>	36 78,26%	7 15,22%	2 4,35%	1 2,17%	46 100%
MAROLLES <i>Moulin</i>	23 82,14%	3 10,71%	2 7,14%	0,00%	28 100%
MOULINS <i>Les Alpes Mancelles</i>	36 83,72%	5 11,63%	2 4,65%	0,00%	43 100%
SAINT-CALAIS <i>Ferry</i>	18 81,82%	4 18,18%	0,00%	0,00%	22 100%
ST-COSME <i>Véron de Forbonnais</i>	16 80,00%	4 20,00%	0,00%	0,00%	20 100%
VIBRAYE <i>Goussault</i>	32 69,57%	8 17,39%	4 8,70%	2 4,35%	46 100%
TOTAL BASSIN SARTHE EST	538 84,59%	49 7,70%	27 4,25%	22 3,46%	636 100%

Tableau 61 : 4^{ème} générale (FILLES)
BASSIN SARTHE EST - Affectation à la rentrée 2009

Établissement	3 ^{ème} générale	3 ^{ème} MDP 3 ^{ème} agricole	Redoublement	Divers	Total
ANCINNES <i>Normandie Maine</i>	30 96,77%	0,00%	0,00%	1 3,23%	31 100%
BEAUMONT <i>Le Joncheray</i>	29 90,63%	0,00%	2 6,25%	1 3,13%	32 100%
BESSÉ <i>Courtanvaux</i>	20 100,00%	0,00%	0,00%	0,00%	20 100%
BONNÉTABLE <i>La Foresterie</i>	51 80,95%	6 9,52%	1 1,59%	5 7,94%	63 100%
BOULOIRE <i>Apollinaire</i>	44 95,65%	1 2,17%	1 2,17%	0,00%	46 100%
CONNERRÉ <i>Grudé</i>	72 96,00%	2 2,67%	1 1,33%	0,00%	75 100%
FRESNAY <i>Delibes</i>	26 81,25%	0,00%	3 9,38%	3 9,38%	32 100%
LA FERTÉ. <i>Desnos</i>	84 92,31%	5 5,49%	2 2,20%	0,00%	91 100%
MAMERS <i>Mauboussin</i>	37 92,50%	2 5,00%	1 2,50%	0,00%	40 100%
MAROLLES <i>Moulin</i>	25 89,29%	1 3,57%	1 3,57%	1 3,57%	28 100%
MOULINS <i>Les Alpes Mancelles</i>	43 87,76%	0,00%	1 2,04%	5 10,20%	49 100%
SAINT-CALAIS <i>Ferry</i>	16 84,21%	2 10,53%	1 5,26%	0,00%	19 100%
ST-COSME <i>Véron de Forbonnais</i>	20 86,96%	2 8,70%	1 4,35%	0,00%	23 100%
VIBRAYE <i>Goussault</i>	48 90,57%	4 7,55%	1 1,89%	0,00%	53 100%
TOTAL BASSIN SARTHE EST	545 90,53%	25 4,15%	16 2,66%	16 2,66%	602 100%

Tableau 62 : 4^{ème} générale (GARÇONS + FILLES)
BASSIN SARTHE EST - Affectation à la rentrée 2009

Établissement	3 ^{ème} générale	3 ^{ème} MDP 3 ^{ème} agricole	Redoublement	Divers	Total
ANCINNES <i>Normandie Maine</i>	56 83,58%	0 0,00%	7 10,45%	4 5,97%	67 100%
BEAUMONT <i>Le Joncheray</i>	64 88,89%	0 0,00%	3 4,17%	5 6,94%	72 100%
BESSÉ <i>Courtanvaux</i>	39 97,50%	0 0,00%	0 0,00%	1 2,50%	40 100%
BONNÉTABLE <i>La Foresterie</i>	100 78,13%	16 12,50%	4 3,13%	8 6,25%	128 100%
BOULOIRE <i>Apollinaire</i>	93 94,90%	2 2,04%	2 2,04%	1 1,02%	98 100%
CONNERRÉ <i>Grudé</i>	159 94,64%	5 2,98%	1 0,60%	3 1,79%	168 100%
FRESNAY <i>Delibes</i>	56 80,00%	2 2,86%	6 8,57%	6 8,57%	70 100%
LA FERTÉ. <i>Desnos</i>	166 93,26%	7 3,93%	4 2,25%	1 0,56%	178 100%
MAMERS <i>Mauboussin</i>	73 84,88%	9 10,47%	3 3,49%	1 1,16%	86 100%
MAROLLES <i>Moulin</i>	48 85,71%	4 7,14%	3 5,36%	1 1,79%	56 100%
MOULINS <i>Les Alpes Mancelles</i>	79 85,87%	5 5,43%	3 3,26%	5 5,43%	92 100%
SAINT-CALAIS <i>Ferry</i>	34 82,93%	6 14,63%	1 2,44%	0 0,00%	41 100%
ST-COSME <i>Véron de Forbonnais</i>	36 83,72%	6 13,95%	1 2,33%	0 0,00%	43 100%
VIBRAYE <i>Goussault</i>	80 80,81%	12 12,12%	5 5,05%	2 2,02%	99 100%
TOTAL BASSIN SARTHE EST	1083 87,48%	74 5,98%	43 3,47%	38 3,07%	1238 100%

Tableau 63 : 4^{ème} générale (GARÇONS)
BASSIN SARTHE OUEST - Affectation à la rentrée 2009

Établissement	3 ^{ème} générale		3 ^{ème} MDP 3 ^{ème} agricole		Redoublement	Divers	Total			
	Effectifs	%	Effectifs	%			Effectifs	%		
CÉRANS <i>Belon</i>	18	66,67%	6	22,22%	0,00%	3	11,11%	27	100%	
LA CHARTRE <i>Ronsard</i>	23	74,19%	7	22,58%	0,00%	1	3,23%	31	100%	
CHÂTEAU DU LOIR <i>Bercé</i>	34	64,15%	13	24,53%	4	7,55%	2	3,77%	53	100%
CONLIE <i>Pioger</i>	25	75,76%	2	6,06%	5	15,15%	1	3,03%	33	100%
LA FLÈCHE <i>Petit Versailles</i>	44	88,00%		0,00%	6	12,00%		0,00%	50	100%
LA FLÈCHE <i>Vieux Chêne</i>	49	76,56%	11	17,19%	4	6,25%		0,00%	64	100%
LE GRAND LUCÉ <i>Chevallier</i>	30	93,75%	2	6,25%		0,00%		0,00%	32	100%
LE LUDE <i>Quatre Vents</i>	49	85,96%	2	3,51%	3	5,26%	3	5,26%	57	100%
LOUÉ <i>Belle Vue</i>	51	91,07%	5	8,93%		0,00%		0,00%	56	100%
MALICORNE <i>Pagnol</i>	41	87,23%	5	10,64%	1	2,13%		0,00%	47	100%
MAYET <i>Bouteloup</i>	22	84,62%	2	7,69%		0,00%	2	7,69%	26	100%
PONTVALLAIN <i>Prévert</i>	28	75,68%	5	13,51%	1	2,70%	3	8,11%	37	100%
SABLÉ <i>Anjou</i>	36	63,16%	13	22,81%	4	7,02%	4	7,02%	57	100%
SABLÉ <i>Reverdy</i>	55	71,43%	5	6,49%	17	22,08%		0,00%	77	100%
SILLÉ LE GUILLAUME <i>Scarron</i>	27	79,41%	4	11,76%	3	8,82%		0,00%	34	100%
TOTAL BASSIN SARTHE OUEST	532	78,12%	82	12,04%	48	7,05%	19	2,79%	681	100%

Tableau 64 : 4^{ème} générale (FILLES)
BASSIN SARTHE OUEST - Affectation à la rentrée 2009

Établissement	3 ^{ème} générale		3 ^{ème} MDP 3 ^{ème} agricole		Redoublement	Divers	Total			
	Effectifs	%	Effectifs	%			Effectifs	%		
CÉRANS <i>Belon</i>	18	85,71%	2	9,52%	1	4,76%		0,00%	21	100%
LA CHARTRE <i>Ronsard</i>	27	96,43%		0,00%	1	3,57%		0,00%	28	100%
CHÂTEAU DU LOIR <i>Bercé</i>	56	84,85%	5	7,58%	4	6,06%	1	1,52%	66	100%
CONLIE <i>Pioger</i>	31	91,18%	1	2,94%	1	2,94%	1	2,94%	34	100%
LA FLÈCHE <i>Petit Versailles</i>	40	95,24%		0,00%	2	4,76%		0,00%	42	100%
LA FLÈCHE <i>Vieux Chêne</i>	45	93,75%	2	4,17%	1	2,08%		0,00%	48	100%
LE GRAND LUCÉ <i>Chevallier</i>	35	85,37%	3	7,32%	3	7,32%		0,00%	41	100%
LE LUDE <i>Quatre Vents</i>	39	95,12%	1	2,44%	1	2,44%		0,00%	41	100%
LOUÉ <i>Belle Vue</i>	43	93,48%	2	4,35%		0,00%	1	2,17%	46	100%
MALICORNE <i>Pagnol</i>	49	87,50%	1	1,79%	6	10,71%		0,00%	56	100%
MAYET <i>Bouteloup</i>	26	100,00%		0,00%		0,00%		0,00%	26	100%
PONTVALLAIN <i>Prévert</i>	36	94,74%	2	5,26%		0,00%		0,00%	38	100%
SABLÉ <i>Anjou</i>	65	87,84%	8	10,81%	1	1,35%		0,00%	74	100%
SABLÉ <i>Reverdy</i>	51	82,26%	5	8,06%	6	9,68%		0,00%	62	100%
SILLÉ LE GUILLAUME <i>Scarron</i>	27	90,00%	1	3,33%	2	6,67%		0,00%	30	100%
TOTAL BASSIN SARTHE OUEST	588	90,05%	33	5,05%	29	4,44%	3	0,46%	653	100%

Tableau 65 : 4^{ème} générale (GARÇONS + FILLES)
BASSIN SARTHE OUEST - Affectation à la rentrée 2009

Établissement	3 ^{ème} générale		3 ^{ème} MDP 3 ^{ème} agricole		Redoublement	Divers	Total			
	Effectifs	%	Effectifs	%			Effectifs	%		
CÉRANS <i>Belon</i>	36	75,00%	8	16,67%	1	2,08%	3	6,25%	48	100%
LA CHARTRE <i>Ronsard</i>	50	84,75%	7	11,86%	1	1,69%	1	1,69%	59	100%
CHÂTEAU DU LOIR <i>Bercé</i>	90	75,63%	18	15,13%	8	6,72%	3	2,52%	119	100%
CONLIE <i>Pioger</i>	56	83,58%	3	4,48%	6	8,96%	2	2,99%	67	100%
LA FLÈCHE <i>Petit Versailles</i>	84	91,30%	0	0,00%	8	8,70%	0	0,00%	92	100%
LA FLÈCHE <i>Vieux Chêne</i>	94	83,93%	13	11,61%	5	4,46%	0	0,00%	112	100%
LE GRAND LUCÉ <i>Chevallier</i>	65	89,04%	5	6,85%	3	4,11%	0	0,00%	73	100%
LE LUDE <i>Quatre Vents</i>	88	89,80%	3	3,06%	4	4,08%	3	3,06%	98	100%
LOUÉ <i>Belle Vue</i>	94	92,16%	7	6,86%	0	0,00%	1	0,98%	102	100%
MALICORNE <i>Pagnol</i>	90	87,38%	6	5,83%	7	6,80%	0	0,00%	103	100%
MAYET <i>Bouteloup</i>	48	92,31%	2	3,85%	0	0,00%	2	3,85%	52	100%
PONTVALLAIN <i>Prévert</i>	64	85,33%	7	9,33%	1	1,33%	3	4,00%	75	100%
SABLÉ <i>Anjou</i>	101	77,10%	21	16,03%	5	3,82%	4	3,05%	131	100%
SABLÉ <i>Reverdy</i>	106	76,26%	10	7,19%	23	16,55%	0	0,00%	139	100%
SILLÉ LE GUILLAUME <i>Scarron</i>	54	84,38%	5	7,81%	5	7,81%	0	0,00%	64	100%
TOTAL BASSIN SARTHE OUEST	1120	83,96%	115	8,62%	77	5,77%	22	1,65%	1334	100%

APRÈS LA TROISIÈME GÉNÉRALE

Tableau 66 : 3^{ème} générale (GARÇONS) - Affectation à la rentrée 2009

Bassins de formation	TOTAL 2 ^{de} géné. & tech.		1 ^{ere} année CAP		2de pro Bac Pro 3 ans		TOTAL 2 ^{de} pro. 1 ^{ere} année CAP		Redoublement		Apprentissage		Divers		TOTAL GÉNÉRAL	
Bassin Centre Sarthe	728	60,26%	40	3,31%	286	23,68%	326	26,99%	58	4,80%	86	7,12%	10	0,83%	1208	100%
Bassin Sarthe Est	256	50,39%	17	3,35%	153	30,12%	170	33,46%	8	1,57%	66	12,99%	8	1,57%	508	100%
Bassin Sarthe Ouest	281	49,38%	28	4,92%	190	33,39%	218	38,31%	14	2,46%	48	8,44%	8	1,41%	569	100%
TOTAL SARTHE	1265	55,36%	85	3,72%	629	27,53%	714	31,25%	80	3,50%	200	8,75%	26	1,14%	2285	100%

Tableau 67 : 3^{ème} générale (FILLES) - Affectation à la rentrée 2009

Bassins de formation	TOTAL 2 ^{de} géné. & tech.		1 ^{ere} année CAP		2de pro Bac Pro 3 ans		TOTAL 2 ^{de} pro. 1 ^{ere} année CAP		Redoublement		Apprentissage		Divers		TOTAL GÉNÉRAL	
Bassin Centre Sarthe	839	67,61%	32	2,58%	246	19,82%	278	22,40%	46	3,71%	52	4,19%	26	2,10%	1241	100%
Bassin Sarthe Est	326	58,01%	23	4,09%	148	26,33%	171	30,43%	18	3,20%	22	3,91%	25	4,45%	562	100%
Bassin Sarthe Ouest	349	59,05%	20	3,38%	158	26,73%	178	30,12%	21	3,55%	27	4,57%	16	2,71%	591	100%
TOTAL SARTHE	1514	63,24%	75	3,13%	552	23,06%	627	26,19%	85	3,55%	101	4,22%	67	2,80%	2394	100%

Tableau 68 : 3^{ème} générale (GARÇONS + FILLES) - Affectation à la rentrée 2009

Bassins de formation	TOTAL 2 ^{de} géné. & tech.		1 ^{ere} année CAP		2de pro Bac Pro 3 ans		TOTAL 2 ^{de} pro. 1 ^{ere} année CAP		Redoublement		Apprentissage		Divers		TOTAL GÉNÉRAL	
Bassin Centre Sarthe	1567	63,99%	72	2,94%	532	21,72%	604	24,66%	104	4,25%	138	5,63%	36	1,47%	2449	100%
Bassin Sarthe Est	582	54,39%	40	3,74%	301	28,13%	341	31,87%	26	2,43%	88	8,22%	33	3,08%	1070	100%
Bassin Sarthe Ouest	630	54,31%	48	4,14%	348	30,00%	396	34,14%	35	3,02%	75	6,47%	24	2,07%	1160	100%
TOTAL SARTHE	2779	59,39%	160	3,42%	1181	25,24%	1341	28,66%	165	3,53%	301	6,43%	93	1,99%	4679	100%

Tableau 69 : 3^{ème} générale (GARÇONS)
BASSIN CENTRE SARTHE - Affectation à la rentrée 2009

Établissement	TOTAL 2 ^{de} géné. & tech.		1 ^{ère} année CAP		2 ^{de} pro Bac Pro 3 ans		TOTAL 2 ^{de} pro. 1 ^{ère} année CAP		Redoublement		Apprentissage		Divers		TOTAL GÉNÉRAL	
ALLONNES <i>Kennedy</i>	31	68,89%	2	4,44%	6	13,33%	8	17,78%	1	2,22%	5	11,11%		0,00%	45	100%
ALLONNES <i>Le Marin</i>	21	48,84%	4	9,30%	14	32,56%	18	41,86%	2	4,65%	2	4,65%		0,00%	43	100%
ARNAGE <i>Lefevre</i>	18	56,25%		0,00%	9	28,13%	9	28,13%	2	6,25%	3	9,38%		0,00%	32	100%
BALLON <i>Cassin</i>	14	45,16%		0,00%	6	19,35%	6	19,35%	3	9,68%	8	25,81%		0,00%	31	100%
CHAMPAGNE <i>Wright</i>	8	25,81%	3	9,68%	17	54,84%	20	64,52%	1	3,23%	2	6,45%		0,00%	31	100%
CHANGÉ <i>Peletier</i>	28	77,78%		0,00%	5	13,89%	5	13,89%	1	2,78%	2	5,56%		0,00%	36	100%
COULAINES <i>Cocteau</i>	54	68,35%	2	2,53%	13	16,46%	15	18,99%	3	3,80%	6	7,59%	1	1,27%	79	100%
ÉCOMMOY <i>Musset</i>	36	59,02%		0,00%	24	39,34%	24	39,34%		0,00%	1	1,64%		0,00%	61	100%
LA SUZE <i>Trouv Chauvel</i>	27	46,55%	1	1,72%	17	29,31%	18	31,03%	5	8,62%	8	13,79%		0,00%	58	100%
LE MANS <i>Berthelot</i>	60	70,59%	1	1,18%	15	17,65%	16	18,82%	3	3,00%	5	6,00%	1	1,18%	85	100%
LE MANS <i>Camus</i>	22	53,66%	2	4,88%	10	24,39%	12	29,27%	3	7,32%	4	9,76%		0,00%	41	100%
LE MANS <i>Fournier</i>	26	59,09%	2	4,55%	14	31,82%	16	36,36%	1	2,27%	1	2,27%		0,00%	44	100%
LE MANS <i>Frank</i>	6	24,00%	2	8,00%	7	28,00%	9	36,00%	6	24,00%	3	12,00%	1	4,00%	25	100%
LE MANS <i>La Madeleine</i>	26	66,67%	4	10,26%	6	15,38%	10	25,64%	1	2,56%	2	5,13%		0,00%	39	100%
LE MANS <i>Le Plateau</i>	25	64,10%		0,00%	8	20,51%	8	20,51%	1	2,56%	5	12,82%		0,00%	39	100%
LE MANS <i>Le Ronceray</i>	5	33,33%		0,00%	9	60,00%	9	60,00%		0,00%		0,00%	1	6,67%	15	100%
LE MANS <i>L'Épine</i>	28	66,67%	1	2,38%	7	16,67%	8	19,05%	5	11,90%	1	2,38%		0,00%	42	100%
LE MANS <i>Les Sources</i>	16	53,33%		0,00%	11	36,67%	11	36,67%		0,00%	3	10,00%		0,00%	30	100%
LE MANS <i>Maroc</i>	20	54,05%		0,00%	8	21,62%	8	21,62%	1	2,70%	4	10,81%	4	10,81%	37	100%
LE MANS <i>Paré</i>	39	76,47%		0,00%	6	11,76%	6	11,76%	2	3,92%	3	5,88%	1	1,96%	51	100%
LE MANS <i>Val d'Huisne</i>	13	54,17%	2	8,33%	7	29,17%	9	37,50%	2	8,33%		0,00%		0,00%	24	100%
LE MANS <i>Vauguyon</i>	8	53,33%		0,00%	6	40,00%	6	40,00%		0,00%	1	6,67%		0,00%	15	100%
LE MANS <i>Vercel</i>	35	74,47%	3	6,38%	8	17,02%	11	23,40%		0,00%	1	2,13%		0,00%	47	100%
LE MANS <i>Vieux Colombier</i>	36	73,47%	1	2,04%	4	8,16%	5	10,20%	3	6,12%	4	8,16%	1	2,04%	49	100%
LE MANS <i>Villaret</i>	27	72,97%	2	5,41%	5	13,51%	7	18,92%	3	8,11%		0,00%		0,00%	37	100%
MULSANNE <i>Bollée</i>	10	38,46%	2	7,69%	9	34,62%	11	42,31%	2	7,69%	3	11,54%		0,00%	26	100%
PARIGNÉ <i>Cordelet</i>	31	70,45%	2	4,55%	8	18,18%	10	22,73%	1	2,27%	2	4,55%		0,00%	44	100%
SAINTE JAMME <i>Rostand</i>	31	52,54%	4	6,78%	16	27,12%	20	33,90%	2	3,39%	6	10,17%		0,00%	59	100%
YVRÉ L'ÉVÊQUE <i>Pasteur</i>	27	62,79%		0,00%	11	25,58%	11	25,58%	4	9,30%	1	2,33%		0,00%	43	100%
TOTAL BASSIN CENTRE SARTHE	728	60,26%	40	3,31%	286	23,68%	326	26,99%	58	4,80%	86	7,12%	10	0,83%	1208	100%

Tableau 70 : 3^{ème} générale (FILLES)
BASSIN CENTRE SARTHE - Affectation à la rentrée 2009

Établissement	TOTAL 2 ^{de}		1 ^{ère} année CAP	2 ^{de} pro Bac Pro 3 ans	TOTAL 2 ^{de} pro.		Redoublement	Apprentissage	Divers	TOTAL						
	géné. & tech.				1 ^{ère} année CAP					GÉNÉRAL						
ALLONNES <i>Kennedy</i>	21	53,85%	1	2,56%	14	35,90%	15	38,46%	2	5,13%	1	2,56%	0,00%	39	100%	
ALLONNES <i>Le Marin</i>	20	47,62%		0,00%	12	28,57%	12	28,57%	5	11,90%	2	4,76%	3	7,14%	42	100%
ARNAGE <i>Lefeuvre</i>	24	77,42%	2	6,45%	2	6,45%	4	12,90%	1	3,23%	1	3,23%	1	3,23%	31	100%
BALLON <i>Cassin</i>	18	75,00%		0,00%	2	8,33%	2	8,33%	1	4,17%	3	12,50%	0,00%	24	100%	
CHAMPAGNÉ <i>Wright</i>	19	51,35%		0,00%	13	35,14%	13	35,14%		0,00%	4	10,81%	1	2,70%	37	100%
CHANGÉ <i>Peletier</i>	33	82,50%	3	7,50%	3	7,50%	6	15,00%		0,00%	1	2,50%	0,00%	40	100%	
COULAINES <i>Cocteau</i>	41	73,21%	1	1,79%	11	19,64%	12	21,43%		0,00%	3	5,36%	0,00%	56	100%	
ÉCOMMOY <i>Musset</i>	35	54,69%	1	1,56%	26	40,63%	27	42,19%	1	1,56%	1	1,56%	0,00%	64	100%	
LA SUZE <i>Trouvé Chauvel</i>	43	52,44%	4	4,88%	21	25,61%	25	30,49%	7	8,54%	7	8,54%	0,00%	82	100%	
LE MANS <i>Berthelot</i>	65	74,71%	3	3,45%	7	8,05%	10	11,49%	2	2,30%	5	5,75%	5	5,75%	87	100%
LE MANS <i>Camus</i>	33	78,57%		0,00%	5	11,90%	5	11,90%	4	9,52%		0,00%	0,00%	42	100%	
LE MANS <i>Fournier</i>	10	43,48%	3	13,04%	8	34,78%	11	47,83%	1	4,35%		0,00%	1	4,35%	23	100%
LE MANS <i>Frank</i>	6	66,67%	1	11,11%		0,00%	1	11,11%	1	11,11%	1	11,11%	0,00%	9	100%	
LE MANS <i>La Madeleine</i>	23	79,31%	2	6,90%	1	3,45%	3	10,34%	2	6,90%	1	3,45%	0,00%	29	100%	
LE MANS <i>Le Plateau</i>	18	78,26%		0,00%	3	13,04%	3	13,04%	2	8,70%		0,00%	0,00%	23	100%	
LE MANS <i>Le Ronceray</i>	16	44,44%		0,00%	18	50,00%	18	50,00%	1	2,78%		0,00%	1	2,78%	36	100%
LE MANS <i>L'Épine</i>	42	70,00%	1	1,67%	8	13,33%	9	15,00%	3	5,00%	6	10,00%	0,00%	60	100%	
LE MANS <i>Les Sources</i>	28	71,79%		0,00%	10	25,64%	10	25,64%		0,00%	1	2,56%	0,00%	39	100%	
LE MANS <i>Maroc</i>	27	75,00%	2	5,56%	3	8,33%	5	13,89%	1	2,78%	2	5,56%	1	2,78%	36	100%
LE MANS <i>Paré</i>	34	66,67%		0,00%	9	17,65%	9	17,65%		0,00%	1	1,96%	7	13,73%	51	100%
LE MANS <i>Val d'Huisne</i>	7	35,00%		0,00%	8	40,00%	8	40,00%		0,00%	2	10,00%	3	15,00%	20	100%
LE MANS <i>Vauguyon</i>	17	50,00%	2	5,88%	10	29,41%	12	35,29%	1	2,94%	1	2,94%	3	8,82%	34	100%
LE MANS <i>Vercel</i>	32	86,49%		0,00%	2	5,41%	2	5,41%	1	2,70%	2	5,41%	0,00%	37	100%	
LE MANS <i>Vieux Colombier</i>	50	89,29%	1	1,79%	4	7,14%	5	8,93%		0,00%	1	1,79%	0,00%	56	100%	
LE MANS <i>Villaret</i>	28	90,32%		0,00%	1	3,23%	1	3,23%	2	6,45%		0,00%	0,00%	31	100%	
MULSANNE <i>Bollée</i>	30	57,69%	2	3,85%	18	34,62%	20	38,46%	1	1,92%	1	1,92%	0,00%	52	100%	
PARIGNÉ <i>Cordelet</i>	49	79,03%	1	1,61%	6	9,68%	7	11,29%	4	6,45%	2	3,23%	0,00%	62	100%	
SAINTE JAMME <i>Rostand</i>	35	59,32%	2	3,39%	16	27,12%	18	30,51%	3	5,08%	3	5,08%	0,00%	59	100%	
YVRÉ L'ÉVÊQUE <i>Pasteur</i>	35	87,50%		0,00%	5	12,50%	5	12,50%		0,00%		0,00%	0,00%	40	100%	
TOTAL BASSIN CENTRE SARTHE	839	67,61%	32	2,58%	246	19,82%	278	22,40%	46	3,71%	52	4,19%	26	2,10%	1241	100%

**Tableau 71 : 3^{ème} générale (GARÇONS + FILLES)
BASSIN CENTRE SARTHE - Affectation à la rentrée 2009**

Établissement	TOTAL 2 ^{de} gén. & tech.		1 ^{ère} année CAP	2 ^{de} pro Bac Pro 3 ans		TOTAL 2 ^{de} pro. 1 ^{ère} année CAP		Redoublement	Apprentissage		Divers	TOTAL GÉNÉRAL				
ALLONNES <i>Kennedy</i>	52	61,90%	3	3,57%	20	23,81%	23	27,38%	3	3,57%	6	7,14%	0	0,00%	84	100%
ALLONNES <i>Le Marin</i>	41	48,24%	4	4,71%	26	30,59%	30	35,29%	7	8,24%	4	4,71%	3	3,53%	85	100%
ARNAGE <i>Lefeuvre</i>	42	66,67%	2	3,17%	11	17,46%	13	20,63%	3	4,76%	4	6,35%	1	1,59%	63	100%
BALLON <i>Cassin</i>	32	58,18%	0	0,00%	8	14,55%	8	14,55%	4	7,27%	11	20,00%	0	0,00%	55	100%
CHAMPAGNÉ <i>Wright</i>	27	39,71%	3	4,41%	30	44,12%	33	48,53%	1	1,47%	6	8,82%	1	1,47%	68	100%
CHANGÉ <i>Peletier</i>	61	80,26%	3	3,95%	8	10,53%	11	14,47%	1	1,32%	3	3,95%	0	0,00%	76	100%
COULAINES <i>Cocteau</i>	95	70,37%	3	2,22%	24	17,78%	27	20,00%	3	2,22%	9	6,67%	1	0,74%	135	100%
ÉCOMMOY <i>Musset</i>	71	56,80%	1	0,80%	50	40,00%	51	40,80%	1	0,80%	2	1,60%	0	0,00%	125	100%
LA SUZE <i>Trouvé Chauvel</i>	70	50,00%	5	3,57%	38	27,14%	43	30,71%	12	8,57%	15	10,71%	0	0,00%	140	100%
LE MANS <i>Berthelot</i>	125	72,67%	4	2,33%	22	12,79%	26	15,12%	5	2,91%	10	5,81%	6	3,49%	172	100%
LE MANS <i>Camus</i>	55	66,27%	2	2,41%	15	18,07%	17	20,48%	7	8,43%	4	4,82%	0	0,00%	83	100%
LE MANS <i>Fournier</i>	36	53,73%	5	7,46%	22	32,84%	27	40,30%	2	2,99%	1	1,49%	1	1,49%	67	100%
LE MANS <i>Frank</i>	12	35,29%	3	8,82%	7	20,59%	10	29,41%	7	20,59%	4	11,76%	1	2,94%	34	100%
LE MANS <i>La Madeleine</i>	49	72,06%	6	8,82%	7	10,29%	13	19,12%	3	4,41%	3	4,41%	0	0,00%	68	100%
LE MANS <i>Le Plateau</i>	43	69,35%	0	0,00%	11	17,74%	11	17,74%	3	4,84%	5	8,06%	0	0,00%	62	100%
LE MANS <i>Le Ronceray</i>	21	41,18%	0	0,00%	27	52,94%	27	52,94%	1	1,96%	0	0,00%	2	3,92%	51	100%
LE MANS <i>L'Épine</i>	70	68,63%	2	1,96%	15	14,71%	17	16,67%	8	7,84%	7	6,86%	0	0,00%	102	100%
LE MANS <i>Les Sources</i>	44	63,77%	0	0,00%	21	30,43%	21	30,43%	0	0,00%	4	5,80%	0	0,00%	69	100%
LE MANS <i>Maroc</i>	47	64,38%	2	2,74%	11	15,07%	13	17,81%	2	2,74%	6	8,22%	5	6,85%	73	100%
LE MANS <i>Paré</i>	73	71,57%	0	0,00%	15	14,71%	15	14,71%	2	1,96%	4	3,92%	8	7,84%	102	100%
LE MANS <i>Val d'Huisne</i>	20	45,45%	2	4,55%	15	34,09%	17	38,64%	2	4,55%	2	4,55%	3	6,82%	44	100%
LE MANS <i>Vauguyon</i>	25	51,02%	2	4,08%	16	32,65%	18	36,73%	1	2,04%	2	4,08%	3	6,12%	49	100%
LE MANS <i>Vercel</i>	67	79,76%	3	3,57%	10	11,90%	13	15,48%	1	1,19%	3	3,57%	0	0,00%	84	100%
LE MANS <i>Vieux Colombier</i>	86	81,90%	2	1,90%	8	7,62%	10	9,52%	3	2,86%	5	4,76%	1	0,95%	105	100%
LE MANS <i>Villaret</i>	55	80,88%	2	2,94%	6	8,82%	8	11,76%	5	7,35%	0	0,00%	0	0,00%	68	100%
MULSANNE <i>Bollée</i>	40	51,28%	4	5,13%	27	34,62%	31	39,74%	3	3,85%	4	5,13%	0	0,00%	78	100%
PARIGNÉ <i>Cordelet</i>	80	75,47%	3	2,83%	14	13,21%	17	16,04%	5	4,72%	4	3,77%	0	0,00%	106	100%
SAINTE JAMME <i>Rostand</i>	66	55,93%	6	5,08%	32	27,12%	38	32,20%	5	4,24%	9	7,63%	0	0,00%	118	100%
YVRÉ L'ÉVÊQUE <i>Pasteur</i>	62	74,70%	0	0,00%	16	19,28%	16	19,28%	4	4,82%	1	1,20%	0	0,00%	83	100%
TOTAL BASSIN CENTRE SARTHE	1567	63,99%	72	2,94%	532	21,72%	604	24,66%	104	4,25%	138	5,63%	36	1,47%	2449	100%

Tableau 72 : 3^{ème} générale (GARÇONS)
BASSIN SARTHE EST - Affectation à la rentrée 2009

Établissement	TOTAL 2 ^{de} géné. & tech.		1 ^{ère} année CAP		2 ^{de} pro Bac Pro 3 ans		TOTAL 2 ^{de} pro. 1 ^{ère} année CAP		Redoublement	Apprentissage	Divers	TOTAL GÉNÉRAL				
	Effectif	%	Effectif	%	Effectif	%	Effectif	%				Effectif	%			
ANCINNES <i>Normandie Maine</i>	18	62,07%	1	3,45%	6	20,69%	7	24,14%	1	3,45%	3	10,34%	0,00%	29	100%	
BEAUMONT <i>Le Joncheray</i>	16	64,00%		0,00%	5	20,00%	5	20,00%		0,00%	4	16,00%	0,00%	25	100%	
BESSÉ <i>Courtanvaux</i>	10	43,48%	1	4,35%	5	21,74%	6	26,09%		0,00%	6	26,09%	1	4,35%	23	100%
BONNÉTABLE <i>La Foresterie</i>	18	43,90%		0,00%	12	29,27%	12	29,27%		0,00%	10	24,39%	1	2,44%	41	100%
BOULOIRE <i>Apollinaire</i>	15	46,88%	2	6,25%	12	37,50%	14	43,75%		0,00%	3	9,38%	0,00%	32	100%	
CONNERRÉ <i>Grudé</i>	37	46,25%	2	2,50%	23	28,75%	25	31,25%	2	2,50%	14	17,50%	2	2,50%	80	100%
FRESNAY <i>Delibes</i>	10	37,04%		0,00%	10	37,04%	10	37,04%		0,00%	6	22,22%	1	3,70%	27	100%
LA FERTÉ. <i>Desnos</i>	40	51,95%		0,00%	31	40,26%	31	40,26%	1	1,30%	4	5,19%	1	1,30%	77	100%
MAMERS <i>Mauboussin</i>	29	51,79%	4	7,14%	13	23,21%	17	30,36%	2	3,57%	7	12,50%	1	1,79%	56	100%
MAROLLES <i>Moulin</i>	5	33,33%	3	20,00%	4	26,67%	7	46,67%		0,00%	2	13,33%	1	6,67%	15	100%
MOULINS <i>Les Alpes Mancelles</i>	20	62,50%		0,00%	9	28,13%	9	28,13%		0,00%	3	9,38%	0,00%	32	100%	
SAINT-CALAIS <i>Ferry</i>	13	68,42%	1	5,26%	3	15,79%	4	21,05%	1	5,26%	1	5,26%	0,00%	19	100%	
ST-COSME <i>Véron de Forbonnais</i>	10	47,62%	1	4,76%	10	47,62%	11	52,38%		0,00%		0,00%	0,00%	21	100%	
VIBRAYE <i>Goussault</i>	15	48,39%	2	6,45%	10	32,26%	12	38,71%	1	3,23%	3	9,68%	0,00%	31	100%	
TOTAL BASSIN SARTHE EST	256	50,39%	17	3,35%	153	30,12%	170	33,46%	8	1,57%	66	12,99%	8	1,57%	508	100%

Tableau 73 : 3^{ème} générale (FILLES)
BASSIN SARTHE EST - Affectation à la rentrée 2009

Établissement	TOTAL 2 ^{de} géné. & tech.		1 ^{ère} année CAP		2 ^{de} pro Bac Pro 3 ans		TOTAL 2 ^{de} pro. 1 ^{ère} année CAP		Redoublement	Apprentissage	Divers	TOTAL GÉNÉRAL				
	Effectif	%	Effectif	%	Effectif	%	Effectif	%				Effectif	%			
ANCINNES <i>Normandie Maine</i>	19	48,72%	2	5,13%	12	30,77%	14	35,90%	1	2,56%	5	12,82%	0,00%	39	100%	
BEAUMONT <i>Le Joncheray</i>	19	51,35%		0,00%	13	35,14%	13	35,14%	1	2,70%	2	5,41%	2	5,41%	37	100%
BESSÉ <i>Courtanvaux</i>	14	66,67%	4	19,05%	1	4,76%	5	23,81%	1	4,76%		0,00%	1	4,76%	21	100%
BONNÉTABLE <i>La Foresterie</i>	18	51,43%		0,00%	14	40,00%	14	40,00%	1	2,86%	2	5,71%	0,00%	35	100%	
BOULOIRE <i>Apollinaire</i>	20	52,63%	1	2,63%	8	21,05%	9	23,68%	1	2,63%	1	2,63%	7	18,42%	38	100%
CONNERRÉ <i>Grudé</i>	37	52,86%	2	2,86%	21	30,00%	23	32,86%	4	5,71%	5	7,14%	1	1,43%	70	100%
FRESNAY <i>Delibes</i>	18	60,00%	2	6,67%	10	33,33%	12	40,00%		0,00%		0,00%	0,00%	30	100%	
LA FERTÉ. <i>Desnos</i>	53	61,63%		0,00%	23	26,74%	23	26,74%		0,00%	1	1,16%	9	10,47%	86	100%
MAMERS <i>Mauboussin</i>	30	62,50%	5	10,42%	8	16,67%	13	27,08%	2	4,17%	1	2,08%	2	4,17%	48	100%
MAROLLES <i>Moulin</i>	15	65,22%		0,00%	2	8,70%	2	8,70%	2	8,70%	3	13,04%	1	4,35%	23	100%
MOULINS <i>Les Alpes Mancelles</i>	34	72,34%		0,00%	9	19,15%	9	19,15%	2	4,26%	1	2,13%	1	2,13%	47	100%
SAINT-CALAIS <i>Ferry</i>	11	61,11%		0,00%	5	27,78%	5	27,78%		0,00%	1	5,56%	1	5,56%	18	100%
ST-COSME <i>Véron de Forbonnais</i>	16	61,54%	4	15,38%	6	23,08%	10	38,46%		0,00%		0,00%	0,00%	26	100%	
VIBRAYE <i>Goussault</i>	22	50,00%	3	6,82%	16	36,36%	19	43,18%	3	6,82%		0,00%	0,00%	44	100%	
TOTAL BASSIN SARTHE EST	326	58,01%	23	4,09%	146	26,33%	171	30,43%	18	3,20%	22	3,91%	25	4,45%	562	100%

**Tableau 74 : 3^{ème} générale (GARÇONS + FILLES)
BASSIN SARTHE EST - Affectation à la rentrée 2009**

Établissement	TOTAL 2 ^{de} géné. & tech.		1 ^{ère} année CAP		2 ^{de} pro Bac Pro 3 ans		TOTAL 2 ^{de} pro. 1 ^{ère} année CAP		Redoublement		Apprentissage		Divers		TOTAL GÉNÉRAL	
ANCINNES <i>Normandie Maine</i>	37	54,41%	3	4,41%	18	26,47%	21	30,88%	2	2,94%	8	11,76%	0	0,00%	68	100%
BEAUMONT <i>Le Joncheray</i>	35	56,45%	0	0,00%	18	29,03%	18	29,03%	1	1,61%	6	9,68%	2	3,23%	62	100%
BESSÉ <i>Courtanvaux</i>	24	54,55%	5	11,36%	6	13,64%	11	25,00%	1	2,27%	6	13,64%	2	4,55%	44	100%
BONNÉTABLE <i>La Foresterie</i>	36	47,37%	0	0,00%	26	34,21%	26	34,21%	1	1,32%	12	15,79%	1	1,32%	76	100%
BOULOIRE <i>Apollinaire</i>	35	50,00%	3	4,29%	20	28,57%	23	32,86%	1	1,43%	4	5,71%	7	10,00%	70	100%
CONNERRÉ <i>Grudé</i>	74	49,33%	4	2,67%	44	29,33%	48	32,00%	6	4,00%	19	12,67%	3	2,00%	150	100%
FRESNAY <i>Delibes</i>	28	49,12%	2	3,51%	20	35,09%	22	38,60%	0	0,00%	6	10,53%	1	1,75%	57	100%
LA FERTÉ. <i>Desnos</i>	93	57,06%	0	0,00%	54	33,13%	54	33,13%	1	0,61%	5	3,07%	10	6,13%	163	100%
MAMERS <i>Mauboussin</i>	59	56,73%	9	8,65%	21	20,19%	30	28,85%	4	3,85%	8	7,69%	3	2,88%	104	100%
MAROLLES <i>Moulin</i>	20	52,63%	3	7,89%	6	15,79%	9	23,68%	2	5,26%	5	13,16%	2	5,26%	38	100%
MOULINS <i>Les Alpes Mancelles</i>	54	68,35%	0	0,00%	18	22,78%	18	22,78%	2	2,53%	4	5,06%	1	1,27%	79	100%
SAINT-CALAIS <i>Ferry</i>	24	64,86%	1	2,70%	8	21,62%	9	24,32%	1	2,70%	2	5,41%	1	2,70%	37	100%
ST-COSME <i>Véron de Forbonnais</i>	26	55,32%	5	10,64%	16	34,04%	21	44,68%	0	0,00%	0	0,00%	0	0,00%	47	100%
VIBRAYE <i>Goussault</i>	37	49,33%	5	6,67%	26	34,67%	31	41,33%	4	5,33%	3	4,00%	0	0,00%	75	100%
TOTAL BASSIN SARTHE EST	582	54,39%	40	3,74%	301	28,13%	341	31,87%	26	2,43%	88	8,22%	33	3,08%	1070	100%

Tableau 75 : 3^{ème} générale (GARÇONS)
BASSIN SARTHE OUEST - Affectation à la rentrée 2009

Établissement	TOTAL		1ère année CAP	2de pro Bac Pro 3 ans		TOTAL		Redoublement	Apprentissage	Divers	TOTAL			
	2 ^{de} géné. & tech.			1 ^{ère} année CAP		2 ^{de} pro.	1 ^{ère} année CAP				GÉNÉRAL			
CÉRANS <i>Belon</i>	5	33,33%	1	6,67%	3	20,00%	4	26,67%	0,00%	6	40,00%	15	100%	
LA CHARTRE <i>Ronsard</i>	13	59,09%		0,00%	7	31,82%	7	31,82%	0,00%	2	9,09%	22	100%	
CHÂTEAU DU LOIR <i>Bercé</i>	19	54,29%	3	8,57%	5	14,29%	8	22,86%	0,00%	8	22,86%	35	100%	
CONLIE <i>Piogier</i>	25	67,57%		0,00%	9	24,32%	9	24,32%	0,00%	2	5,41%	37	100%	
LA FLÈCHE <i>Petit Versailles</i>	16	31,37%	8	15,69%	24	47,06%	32	62,75%	2	3,92%	1	1,96%	51	100%
LA FLÈCHE <i>Vieux Chêne</i>	16	34,78%	5	10,87%	21	45,65%	26	56,52%	2	4,35%	2	4,35%	46	100%
LE GRAND LUCÉ <i>Chevallier</i>	10	38,46%	1	3,85%	12	46,15%	13	50,00%	0,00%	3	11,54%	26	100%	
LE LUDE <i>Quatre Vents</i>	13	30,95%	3	7,14%	17	40,48%	20	47,62%	3	7,14%	3	7,14%	42	100%
LOUÉ <i>Belle Vue</i>	31	60,78%	1	1,96%	16	31,37%	17	33,33%	1	1,96%	2	3,92%	51	100%
MALICORNE <i>Pagnol</i>	16	36,36%	2	4,55%	12	27,27%	14	31,82%	2	4,55%	8	18,18%	44	100%
MAYET <i>Bouteloup</i>	21	65,63%		0,00%	10	31,25%	10	31,25%	0,00%	1	3,13%	32	100%	
PONTVALLAIN <i>Prévert</i>	19	51,35%	2	5,41%	13	35,14%	15	40,54%	0,00%	3	8,11%	37	100%	
SABLÉ <i>Anjou</i>	41	70,69%	1	1,72%	14	24,14%	15	25,86%	0,00%	2	3,45%	58	100%	
SABLÉ <i>Reverdy</i>	30	57,69%		0,00%	16	30,77%	16	30,77%	3	5,77%	3	5,77%	52	100%
SILLÉ LE GUILLAUME <i>Scarron</i>	6	28,57%	1	4,76%	11	52,38%	12	57,14%	1	4,76%	2	9,52%	21	100%
TOTAL BASSIN SARTHE OUEST	281	49,38%	28	4,92%	190	33,39%	218	38,31%	14	2,46%	48	8,44%	569	100%

Tableau 76 : 3^{ème} générale (FILLES)
BASSIN SARTHE OUEST - Affectation à la rentrée 2009

Établissement	TOTAL		1ère année CAP	2de pro Bac Pro 3 ans		TOTAL		Redoublement	Apprentissage	Divers	TOTAL				
	2 ^{de} géné. & tech.			1 ^{ère} année CAP		2 ^{de} pro.	1 ^{ère} année CAP				GÉNÉRAL				
CÉRANS <i>Belon</i>	7	33,33%		0,00%	7	33,33%	7	33,33%	1	4,76%	2	9,52%	21	100%	
LA CHARTRE <i>Ronsard</i>	13	61,90%		0,00%	6	28,57%	6	28,57%	0,00%	2	9,52%	21	100%		
CHÂTEAU DU LOIR <i>Bercé</i>	33	62,26%	7	13,21%	8	15,09%	15	28,30%	3	5,66%	2	3,77%	53	100%	
CONLIE <i>Piogier</i>	21	58,33%	3	8,33%	5	13,89%	8	22,22%	3	8,33%	1	2,78%	36	100%	
LA FLÈCHE <i>Petit Versailles</i>	28	71,79%		0,00%	10	25,64%	10	25,64%	0,00%	0,00%	1	2,56%	39	100%	
LA FLÈCHE <i>Vieux Chêne</i>	28	59,57%	1	2,13%	13	27,66%	14	29,79%	1	2,13%	4	8,51%	47	100%	
LE GRAND LUCÉ <i>Chevallier</i>	15	51,72%		0,00%	8	27,59%	8	27,59%	2	6,90%	2	6,90%	29	100%	
LE LUDE <i>Quatre Vents</i>	22	59,46%		0,00%	9	24,32%	9	24,32%	0,00%	5	13,51%	37	100%		
LOUÉ <i>Belle Vue</i>	21	50,00%	2	4,76%	18	42,86%	20	47,62%	1	2,38%	0,00%	0,00%	42	100%	
MALICORNE <i>Pagnol</i>	22	59,46%		0,00%	10	27,03%	10	27,03%	4	10,81%	1	2,70%	37	100%	
MAYET <i>Bouteloup</i>	28	73,68%	2	5,26%	5	13,16%	7	18,42%	0,00%	1	2,63%	2	5,26%	38	100%
PONTVALLAIN <i>Prévert</i>	21	67,74%	1	3,23%	7	22,58%	8	25,81%	1	3,23%	1	3,23%	31	100%	
SABLÉ <i>Anjou</i>	34	54,84%	4	6,45%	19	30,65%	23	37,10%	3	4,84%	2	3,23%	62	100%	
SABLÉ <i>Reverdy</i>	38	64,41%		0,00%	17	28,81%	17	28,81%	1	1,69%	3	5,08%	59	100%	
SILLÉ LE GUILLAUME <i>Scarron</i>	18	46,15%		0,00%	16	41,03%	16	41,03%	1	2,56%	4	10,26%	39	100%	
TOTAL BASSIN SARTHE OUEST	349	59,05%	20	3,38%	158	26,73%	178	30,12%	21	3,55%	27	4,57%	591	100%	

**Tableau 77 : 3^{ème} générale (GARÇONS + FILLES)
BASSIN SARTHE OUEST - Affectation à la rentrée 2009**

Établissement	TOTAL 2 ^{de} gén. & tech.		1 ^{ère} année CAP	2 ^{de} pro Bac Pro 3 ans		TOTAL 2 ^{de} pro. 1 ^{ère} année CAP		Redoublement	Apprentissage	Divers	TOTAL GÉNÉRAL					
	Nombre	Pourcentage		Nombre	Pourcentage	Nombre	Pourcentage				Nombre	Pourcentage				
CÉRANS <i>Belon</i>	12	33,33%	1	2,78%	10	27,78%	11	30,56%	1	2,78%	8	22,22%	4	11,11%	36	100%
LA CHARTRE <i>Ronsard</i>	26	60,47%	0	0,00%	13	30,23%	13	30,23%	0	0,00%	4	9,30%	0	0,00%	43	100%
CHÂTEAU DU LOIR <i>Bercé</i>	52	59,09%	10	11,36%	13	14,77%	23	26,14%	3	3,41%	8	9,09%	2	2,27%	88	100%
CONLIE <i>Pioger</i>	46	63,01%	3	4,11%	14	19,18%	17	23,29%	3	4,11%	3	4,11%	4	5,48%	73	100%
LA FLÈCHE <i>Petit Versailles</i>	44	48,89%	8	8,89%	34	37,78%	42	46,67%	2	2,22%	1	1,11%	1	1,11%	90	100%
LA FLÈCHE <i>Vieux Chêne</i>	44	47,31%	6	6,45%	34	36,56%	40	43,01%	3	3,23%	6	6,45%	0	0,00%	93	100%
LE GRAND LUCÉ <i>Chevallier</i>	25	45,45%	1	1,82%	20	36,36%	21	38,18%	2	3,64%	5	9,09%	2	3,64%	55	100%
LE LUDE <i>Quatre Vents</i>	35	44,30%	3	3,80%	26	32,91%	29	36,71%	3	3,80%	8	10,13%	4	5,06%	79	100%
LOUÉ <i>Belle Vue</i>	52	55,91%	3	3,23%	34	36,56%	37	39,78%	2	2,15%	2	2,15%	0	0,00%	93	100%
MALICORNE <i>Pagnol</i>	38	46,91%	2	2,47%	22	27,16%	24	29,63%	6	7,41%	9	11,11%	4	4,94%	81	100%
MAYET <i>Bouteloup</i>	49	70,00%	2	2,86%	15	21,43%	17	24,29%	0	0,00%	2	2,86%	2	2,86%	70	100%
PONTVALLAIN <i>Prévert</i>	40	58,82%	3	4,41%	20	29,41%	23	33,82%	1	1,47%	3	4,41%	1	1,47%	68	100%
SABLÉ <i>Anjou</i>	75	62,50%	5	4,17%	33	27,50%	38	31,67%	3	2,50%	4	3,33%	0	0,00%	120	100%
SABLÉ <i>Reverdy</i>	68	61,26%	0	0,00%	33	29,73%	33	29,73%	4	3,60%	6	5,41%	0	0,00%	111	100%
SILLÉ LE GUILLAUME <i>Scarron</i>	24	40,00%	1	1,67%	27	45,00%	28	46,67%	2	3,33%	6	10,00%	0	0,00%	60	100%
TOTAL BASSIN SARTHE OUEST	630	54,31%	48	4,14%	348	30,00%	396	34,14%	35	3,02%	75	6,47%	24	2,07%	1160	100%

APRÈS LA CLASSE RELAIS

Tableau 78 : CLASSE RELAIS (GARÇONS + FILLES)

Situation à la rentrée 2009 - Sarthe Enseignement public

Établissement	5 ^{ème}			4 ^{ème} générale			3 ^{ème} générale, d'insertion, préparatoire à la voie professionnelle			Pré-apprentissage			2 ^{de} professionnelle			Établissement spécialisé			Divers			TOTAL			
	Filles	Garçons	Total	Filles	Garçons	Total	Filles	Garçons	Total	Filles	Garçons	Total	Filles	Garçons	Total	Filles	Garçons	Total	Filles	Garçons	Total	Filles	Garçons	Total	
Collège Le Mans <i>Maroc-Huchepie</i>			0,00%	1	4	5	10,00%	8	8	80,00%	3	3	0,00%	1	1	10,00%		0,00%	3	3	0,00%	10	10	20	100%
Rentrée scolaire 2008	3	16,67%		3	16,67%		8	44,44%		1	5,56%		0			1	5,56%	2	11,11%		18	100%			
Rentrée scolaire 2007		0,00%		1	8,33%		6	50,00%		3	25,00%					1	8,33%	1	8,33%		12	100%			
Rentrée scolaire 2006	6	31,58%		5	26,32%		3	15,79%		1	5,26%	1	5,26%			0,00%	3	15,79%		19	100%				
Rentrée scolaire 2005	2	13,33%			0,00%		2	13,33%			0,00%	1	6,67%	1	6,67%	9	60,00%		15	100%					
Rentrée scolaire 2004	2	9,09%		9	40,91%		8	36,36%		2	9,09%	1	4,55%			0,00%		0,00%		22	100%				
Rentrée scolaire 2003	1	6,25%		4	25,00%		2	12,50%		2	12,50%		0,00%	1	6,25%	6	37,50%		16	100%					
Rentrée scolaire 2002	1	7,69%		5	38,46%		2	15,38%		3	23,08%		0,00%		0,00%	2	15,38%		13	100%					
Rentrée scolaire 2001	2	11,11%		3	16,67%		2	11,11%		2	11,11%	1	5,56%	0	0,00%	8	44,44%		18	100%					
Rentrée scolaire 2000	1	9,09%			0,00%			0,00%		5	45,45%				3	27,27%	2	18,18%		11	100%				
Rentrée scolaire 1999				2	11,76%		1	5,88%								14	82,35%		17	100%					
Rentrée scolaire 1998				2	40,00%		1	20,00%							2	40,00%				5	100%				
Rentrée scolaire 1997				3	18,75%					3	18,75%					10	62,50%		16	100%					
Rentrée scolaire 1996	1	6,25%		4	25,00%		1	6,25%		3	18,75%				0,00%	7	43,75%		16	100%					
Rentrée scolaire 1995	1	10,00%		1	10,00%										3	30,00%	5	50,00%		10	100%				

Détail de la colonne divers

2 garçons en atelier relais ; 1 garçon en situation non connue (changement de département)

**APRÈS LA SEGPA
APRÈS L'EREA**

Tableau 79 : 6^{ème} SEGPA - 6^{ème} EREA (GARÇONS)
Affectation à la rentrée 2009

Établissement	Passage en 5 ^{ème} EREA-SEGPA	Redoublement	Classe générale collège	Divers	TOTAL
ALLONNES <i>Kennedy</i>	10 100,00%	0,00%	0,00%	0,00%	10 100%
BALLON <i>Cassin</i>	5 100,00%	0,00%	0,00%	0,00%	5 100%
BOULOIRE <i>Apollinaire</i>	7 100,00%	0,00%	0,00%	0,00%	7 100%
CHANGÉ <i>EREA Elizée</i>	9 100,00%	0,00%	0,00%	0,00%	9 100%
CHÂTEAU <i>Bercé</i>	3 100,00%	0,00%	0,00%	0,00%	3 100%
CONLIE <i>Pioger</i>	4 100,00%	0,00%	0,00%	0,00%	4 100%
ÉCOMMOY <i>Musset</i>	5 100,00%	0,00%	0,00%	0,00%	5 100%
LA FERTÉ <i>Desnos</i>	8 100,00%	0,00%	0,00%	0,00%	8 100%
LA FLÈCHE <i>Petit Versailles</i>	4 100,00%	0,00%	0,00%	0,00%	4 100%
LE MANS <i>La Madeleine</i>	8 100,00%	0,00%	0,00%	0,00%	8 100%
LE MANS <i>Maroc</i>	7 100,00%	0,00%	0,00%	0,00%	7 100%
LE MANS <i>Vauguyon</i>	7 100,00%	0,00%	0,00%	0,00%	7 100%
LE MANS <i>Villaret</i>	9 100,00%	0,00%	0,00%	0,00%	9 100%
MAMERS <i>Mauboussin</i>	7 100,00%	0,00%	0,00%	0,00%	7 100%
PARIGNÉ <i>Cordelet</i>	4 100,00%	0,00%	0,00%	0,00%	4 100%
SABLÉ <i>Anjou</i>	10 100,00%	0,00%	0,00%	0,00%	10 100%
TOTAL SARTHE	107 100,00%	0 0,00%	0 0,00%	0 0,00%	107 100%

Tableau 80 : 6^{ème} SEGPA - 6^{ème} EREA (FILLES)
Affectation à la rentrée 2009

Établissement	Passage en 5 ^{ème} EREA-SEGPA	Redoublement	Classe générale collège	Divers	TOTAL
ALLONNES <i>Kennedy</i>	3 100,00%	0,00%	0,00%	0,00%	3 100%
BALLON <i>Cassin</i>	6 100,00%	0,00%	0,00%	0,00%	6 100%
BOULOIRE <i>Apollinaire</i>	3 100,00%	0,00%	0,00%	0,00%	3 100%
CHANGÉ <i>EREA Elizée</i>	4 100,00%	0,00%	0,00%	0,00%	4 100%
CHÂTEAU <i>Bercé</i>	3 100,00%	0,00%	0,00%	0,00%	3 100%
CONLIE <i>Pioger</i>	5 100,00%	0,00%	0,00%	0,00%	5 100%
ÉCOMMOY <i>Musset</i>	5 100,00%	0,00%	0,00%	0,00%	5 100%
LA FERTÉ <i>Desnos</i>	7 100,00%	0,00%	0,00%	0,00%	7 100%
LA FLÈCHE <i>Petit Versailles</i>	7 87,50%	0,00%	0,00%	1 12,50%	8 100%
LE MANS <i>La Madeleine</i>	4 100,00%	0,00%	0,00%	0,00%	4 100%
LE MANS <i>Maroc</i>	3 100,00%	0,00%	0,00%	0,00%	3 100%
LE MANS <i>Vauguyon</i>	9 100,00%	0,00%	0,00%	0,00%	9 100%
LE MANS <i>Villaret</i>	5 100,00%	0,00%	0,00%	0,00%	5 100%
MAMERS <i>Mauboussin</i>	5 100,00%	0,00%	0,00%	0,00%	5 100%
PARIGNÉ <i>Cordelet</i>	6 100,00%	0,00%	0,00%	0,00%	6 100%
SABLÉ <i>Anjou</i>	6 100,00%	0,00%	0,00%	0,00%	6 100%
TOTAL SARTHE	81 98,78%	0 0,00%	0 0,00%	1 1,22%	82 100%

**Tableau 81 : 6^{ème} SEGPA - 6^{ème} EREA (GARÇONS + FILLES)
Affectation à la rentrée 2009**

Établissement	Passage en 5 ^{ème} EREA-SEGPA		Redoublement		Classe générale collège		Divers		TOTAL	
	Nb	%	Nb	%	Nb	%	Nb	%	Nb	%
ALLONNES <i>Kennedy</i>	13	100,00%	0	0,00%	0	0,00%	0	0,00%	13	100%
BALLON <i>Cassin</i>	11	100,00%	0	0,00%	0	0,00%	0	0,00%	11	100%
BOULOIRE <i>Apollinaire</i>	10	100,00%	0	0,00%	0	0,00%	0	0,00%	10	100%
CHANGÉ <i>EREA Elizée</i>	13	100,00%	0	0,00%	0	0,00%	0	0,00%	13	100%
CHÂTEAU <i>Bercé</i>	6	100,00%	0	0,00%	0	0,00%	0	0,00%	6	100%
CONLIE <i>Pioger</i>	9	100,00%	0	0,00%	0	0,00%	0	0,00%	9	100%
ÉCOMMOY <i>Musset</i>	10	100,00%	0	0,00%	0	0,00%	0	0,00%	10	100%
LA FERTÉ <i>Desnos</i>	15	100,00%	0	0,00%	0	0,00%	0	0,00%	15	100%
LA FLÈCHE <i>Petit Versailles</i>	11	91,67%	0	0,00%	0	0,00%	1	8,33%	12	100%
LE MANS <i>La Madeleine</i>	12	100,00%	0	0,00%	0	0,00%	0	0,00%	12	100%
LE MANS <i>Maroc</i>	10	100,00%	0	0,00%	0	0,00%	0	0,00%	10	100%
LE MANS <i>Vauguyon</i>	16	100,00%	0	0,00%	0	0,00%	0	0,00%	16	100%
LE MANS <i>Villaret</i>	14	100,00%	0	0,00%	0	0,00%	0	0,00%	14	100%
MAMERS <i>Mauboussin</i>	12	100,00%	0	0,00%	0	0,00%	0	0,00%	12	100%
PARIGNÉ <i>Cordelet</i>	10	100,00%	0	0,00%	0	0,00%	0	0,00%	10	100%
SABLÉ <i>Anjou</i>	16	100,00%	0	0,00%	0	0,00%	0	0,00%	16	100%
TOTAL SARTHE	188	99,47%	0	0,00%	0	0,00%	1	0,53%	189	100%

Tableau 82 : 5^{ème} SEGPA - 5^{ème} EREA (GARÇONS)
Affectation à la rentrée 2009

Établissement	Passage en 4 ^{ème} EREA-SEGPA	Redoublement	Classe générale collège	Divers	TOTAL
ALLONNES <i>Kennedy</i>	9 90,00%	0,00%	1 10,00%	0,00%	10 100%
BALLON <i>Cassin</i>	3 100,00%	0,00%	0,00%	0,00%	3 100%
BOULOIRE <i>Apollinaire</i>	8 80,00%	0,00%	0,00%	2 20,00%	10 100%
CHANGÉ <i>EREA Elizée</i>	13 100,00%	0,00%	0,00%	0,00%	13 100%
CHÂTEAU <i>Bercé</i>	5 100,00%	0,00%	0,00%	0,00%	5 100%
CONLIE <i>Ploger</i>	10 100,00%	0,00%	0,00%	0,00%	10 100%
ÉCOMMOY <i>Musset</i>	10 100,00%	0,00%	0,00%	0,00%	10 100%
LA FERTÉ <i>Desnos</i>	8 100,00%	0,00%	0,00%	0,00%	8 100%
LA FLÈCHE <i>Petit Versailles</i>	10 100,00%	0,00%	0,00%	0,00%	10 100%
LE MANS <i>La Madeleine</i>	9 90,00%	0,00%	0,00%	1 10,00%	10 100%
LE MANS <i>Maroc</i>	7 100,00%	0,00%	0,00%	0,00%	7 100%
LE MANS <i>Vauguyon</i>	7 87,50%	0,00%	0,00%	1 12,50%	8 100%
LE MANS <i>Villaret</i>	13 100,00%	0,00%	0,00%	0,00%	13 100%
MAMERS <i>Mauboussin</i>	9 100,00%	0,00%	0,00%	0,00%	9 100%
PARIGNÉ <i>Cordelet</i>	10 90,91%	0,00%	0,00%	1 9,09%	11 100%
SABLÉ <i>Anjou</i>	12 80,00%	0,00%	0,00%	3 20,00%	15 100%
TOTAL SARTHE	143 94,08%	0 0,00%	1 0,66%	8 5,26%	152 100%

Tableau 83 : 5^{ème} SEGPA - 5^{ème} EREA (FILLES)
Affectation à la rentrée 2009

Établissement	Passage en 4 ^{ème} EREA-SEGPA	Redoublement	Classe générale collège	Divers	TOTAL
ALLONNES <i>Kennedy</i>	5 100,00%	0,00%	0,00%	0,00%	5 100%
BALLON <i>Cassin</i>	7 100,00%	0,00%	0,00%	0,00%	7 100%
BOULOIRE <i>Apollinaire</i>	5 100,00%	0,00%	0,00%	0,00%	5 100%
CHANGÉ <i>EREA Elizée</i>	3 0,00%	0,00%	0,00%	0,00%	0 100%
CHÂTEAU <i>Bercé</i>	9 81,82%	0,00%	0,00%	2 18,18%	11 100%
CONLIE <i>Ploger</i>	4 80,00%	0,00%	0,00%	1 20,00%	5 100%
ÉCOMMOY <i>Musset</i>	3 100,00%	0,00%	0,00%	0,00%	3 100%
LA FERTÉ <i>Desnos</i>	7 100,00%	0,00%	0,00%	0,00%	7 100%
LA FLÈCHE <i>Petit Versailles</i>	12 85,71%	1 7,14%	0,00%	1 7,14%	14 100%
LE MANS <i>La Madeleine</i>	7 100,00%	0,00%	0,00%	0,00%	7 100%
LE MANS <i>Maroc</i>	8 100,00%	0,00%	0,00%	0,00%	8 100%
LE MANS <i>Vauguyon</i>	8 100,00%	0,00%	0,00%	0,00%	8 100%
LE MANS <i>Villaret</i>	11 100,00%	0,00%	0,00%	0,00%	11 100%
MAMERS <i>Mauboussin</i>	3 100,00%	0,00%	0,00%	0,00%	3 100%
PARIGNÉ <i>Cordelet</i>	5 100,00%	0,00%	0,00%	0,00%	5 100%
SABLÉ <i>Anjou</i>	2 66,67%	0,00%	0,00%	1 33,33%	3 100%
TOTAL SARTHE	99 97,06%	1 0,98%	0 0,00%	5 4,90%	102 100%

Tableau 84 : 5^{ème} SEGPA - 5^{ème} EREA (GARÇONS + FILLES)
Affectation à la rentrée 2009

Établissement	Passage en 4 ^{ème} EREA-SEGPA	Redoublement	Classe générale college	Divers	TOTAL
ALLONNES <i>Kennedy</i>	14 93,33%	0 0,00%	1 6,67%	0 0,00%	15 100%
BALLON <i>Cassin</i>	10 100,00%	0 0,00%	0 0,00%	0 0,00%	10 100%
BOULOIRE <i>Apollinaire</i>	13 86,67%	0 0,00%	0 0,00%	2 13,33%	15 100%
CHANGÉ <i>EREA Elizée</i>	16 100,00%	0 0,00%	0 0,00%	0 0,00%	16 100%
CHÂTEAU <i>Bercé</i>	14 87,50%	0 0,00%	0 0,00%	2 12,50%	16 100%
CONLIE <i>Pioger</i>	14 93,33%	0 0,00%	0 0,00%	1 6,67%	15 100%
ÉCOMMOY <i>Musset</i>	13 100,00%	0 0,00%	0 0,00%	0 0,00%	13 100%
LA FERTÉ <i>Desnos</i>	15 100,00%	0 0,00%	0 0,00%	0 0,00%	15 100%
LA FLÈCHE <i>Petit Versailles</i>	22 91,67%	1 4,17%	0 0,00%	1 4,17%	24 100%
LE MANS <i>La Madeleine</i>	16 94,12%	0 0,00%	0 0,00%	1 5,88%	17 100%
LE MANS <i>Maroc</i>	15 100,00%	0 0,00%	0 0,00%	0 0,00%	15 100%
LE MANS <i>Vauguyon</i>	15 93,75%	0 0,00%	0 0,00%	1 6,25%	16 100%
LE MANS <i>Villaret</i>	24 100,00%	0 0,00%	0 0,00%	0 0,00%	24 100%
MAMERS <i>Mauboussin</i>	12 100,00%	0 0,00%	0 0,00%	0 0,00%	12 100%
PARIGNÉ <i>Cordelet</i>	15 93,75%	0 0,00%	0 0,00%	1 6,25%	16 100%
SABLÉ <i>Anjou</i>	14 77,78%	0 0,00%	0 0,00%	4 22,22%	18 100%
TOTAL SARTHE	242 94,16%	1 0,39%	1 0,39%	13 5,06%	257 100%

Tableau 85 : 4^{ème} SEGPA - 4^{ème} EREA (GARÇONS)
Affectation à la rentrée 2009

Établissement	Passage en 3 ^{ème} EREA-SEGPA	Redoublement	Classe générale collège	Divers	TOTAL
ALLONNES <i>Kennedy</i>	5 100,00%	0,00%	0,00%	0,00%	5 100%
BALLON <i>Cassin</i>	11 100,00%	0,00%	0,00%	0,00%	11 100%
BOULOIRE <i>Apollinaire</i>	6 100,00%	0,00%	0,00%	0,00%	6 100%
CHANGÉ EREA <i>Elizée</i>	22 100,00%	0,00%	0,00%	0,00%	22 100%
CHÂTEAU <i>Bercé</i>	9 90,00%	0,00%	0,00%	1 10,00%	10 100%
CONLIE <i>Pioger</i>	10 100,00%	0,00%	0,00%	0,00%	10 100%
ÉCOMMOY <i>Musset</i>	8 100,00%	0,00%	0,00%	0,00%	8 100%
LA FERTÉ <i>Desnos</i>	6 100,00%	0,00%	0,00%	0,00%	6 100%
LA FLÈCHE <i>Petit Versailles</i>	15 83,33%	0,00%	0,00%	3 16,67%	18 100%
LE MANS <i>La Madeleine</i>	8 100,00%	0,00%	0,00%	0,00%	8 100%
LE MANS <i>Maroc</i>	9 100,00%	0,00%	0,00%	0,00%	9 100%
LE MANS <i>Vauguyon</i>	13 92,86%	0,00%	0,00%	1 7,14%	14 100%
LE MANS <i>Villaret</i>	15 100,00%	0,00%	0,00%	0,00%	15 100%
MAMERS <i>Mauboussin</i>	5 100,00%	0,00%	0,00%	0,00%	5 100%
PARIGNÉ <i>Cordelet</i>	5 100,00%	0,00%	0,00%	0,00%	5 100%
SABLE <i>Anjou</i>	8 100,00%	0,00%	0,00%	0,00%	8 100%
TOTAL SARTHE	155 96,88%	0 0,00%	0 0,00%	5 3,13%	160 100%

Tableau 86 : 4^{ème} SEGPA - 4^{ème} EREA (FILLES)
Affectation à la rentrée 2009

Établissement	Passage en 3 ^{ème} EREA-SEGPA	Redoublement	Classe générale collège	Divers	TOTAL
ALLONNES <i>Kennedy</i>	6 100,00%	0,00%	0,00%	0,00%	6 100%
BALLON <i>Cassin</i>	2 0,00%	0,00%	0,00%	0,00%	2 100%
BOULOIRE <i>Apollinaire</i>	6 100,00%	0,00%	0,00%	0,00%	6 100%
CHANGÉ EREA <i>Elizée</i>	1 0,00%	0,00%	0,00%	0,00%	1 100%
CHÂTEAU DU LOIR <i>Bercé</i>	3 60,00%	0,00%	0,00%	2 40,00%	5 100%
CONLIE <i>Pioger</i>	3 75,00%	0,00%	0,00%	1 25,00%	4 100%
ÉCOMMOY <i>Musset</i>	4 100,00%	0,00%	0,00%	0,00%	4 100%
LA FERTÉ <i>Desnos</i>	7 100,00%	0,00%	0,00%	0,00%	7 100%
LA FLÈCHE <i>Petit Versailles</i>	9 100,00%	0,00%	0,00%	0,00%	9 100%
LE MANS <i>La Madeleine</i>	8 100,00%	0,00%	0,00%	0,00%	8 100%
LE MANS <i>Maroc</i>	5 71,43%	0,00%	0,00%	2 28,57%	7 100%
LE MANS <i>Vauguyon</i>	9 90,00%	0,00%	0,00%	1 10,00%	10 100%
LE MANS <i>Villaret</i>	8 88,89%	0,00%	0,00%	1 11,11%	9 100%
MAMERS <i>Mauboussin</i>	5 100,00%	0,00%	0,00%	0,00%	5 100%
PARIGNÉ <i>Cordelet</i>	7 100,00%	0,00%	0,00%	0,00%	7 100%
SABLE <i>Anjou</i>	5 71,43%	0,00%	0,00%	2 28,57%	7 100%
TOTAL SARTHE	88 90,72%	0 0,00%	0 0,00%	9 9,28%	97 100%

Tableau 87 : 4^{ème} SEGPA - 4^{ème} EREA (GARÇONS + FILLES)
Affectation à la rentrée 2009

Établissement	Passage en 3 ^{ème} EREA-SEGPA	Redoublement	Classe générale college	Divers	TOTAL
ALLONNES <i>Kennedy</i>	11 100,00%	0 0,00%	0 0,00%	0 0,00%	11 100%
BALLON <i>Cassin</i>	13 100,00%	0 0,00%	0 0,00%	0 0,00%	13 100%
BOULOIRE <i>Apollinaire</i>	12 100,00%	0 0,00%	0 0,00%	0 0,00%	12 100%
CHANGÉ <i>EREA Elizée</i>	23 100,00%	0 0,00%	0 0,00%	0 0,00%	23 100%
CHÂTEAU <i>Bercé</i>	12 80,00%	0 0,00%	0 0,00%	3 20,00%	15 100%
CONLIE <i>Pioger</i>	13 92,86%	0 0,00%	0 0,00%	1 7,14%	14 100%
ECOMMOY <i>Musset</i>	12 100,00%	0 0,00%	0 0,00%	0 0,00%	12 100%
LA FERTÉ <i>Desnos</i>	13 100,00%	0 0,00%	0 0,00%	0 0,00%	13 100%
LA FLÈCHE <i>Petit Versailles</i>	24 88,89%	0 0,00%	0 0,00%	3 11,11%	27 100%
LE MANS <i>Madeleine</i>	16 100,00%	0 0,00%	0 0,00%	0 0,00%	16 100%
LE MANS <i>Maroc</i>	14 87,50%	0 0,00%	0 0,00%	2 12,50%	16 100%
LE MANS <i>Vauguyon</i>	22 91,67%	0 0,00%	0 0,00%	2 8,33%	24 100%
LE MANS <i>Villaret</i>	23 95,83%	0 0,00%	0 0,00%	1 4,17%	24 100%
MAMERS <i>Mauboussin</i>	10 100,00%	0 0,00%	0 0,00%	0 0,00%	10 100%
PARIGNÉ <i>Cordelet</i>	12 100,00%	0 0,00%	0 0,00%	0 0,00%	12 100%
SABLÉ <i>Anjou</i>	13 86,67%	0 0,00%	0 0,00%	2 13,33%	15 100%
TOTAL SARTHE	243 94,55%	0 0,00%	0 0,00%	14 5,45%	257 100%

Tableau 88 : 3^{ème} SEGPA - 3^{ème} EREA (GARÇONS)
Affectation à la rentrée 2009

Établissement	Formation qualifiante 1	Redoublement	LP	Apprentissage	Pôle insertion MGIAE	Divers	TOTAL
ALLONNES Kennedy	0,00%	0,00%	4 36,36%	6 54,55%	1 1,00%	0,00%	11 100%
BALLON Cassin	1 11,11%	0,00%	3 33,33%	4 44,44%	0,00%	1 11,11%	9 100%
BOULOIRE Apollinaire	0,00%	0,00%	6 60,00%	2 20,00%	2 20,00%	0,00%	10 100%
CHANGÉ EREA Elizée	5 25,00%	0,00%	4 20,00%	4 20,00%	3 15,00%	4 20,00%	20 100%
CHÂTEAU Bercé	1 9,09%	1 9,09%	2 18,18%	3 27,27%	3 27,27%	1 9,09%	11 100%
CONLIE Pioger	0,00%	0,00%	1 14,29%	3 42,86%	1 14,29%	2 28,57%	7 100%
ÉCOMMOY Musset	1 12,50%	0,00%	4 50,00%	3 37,50%	0,00%	0,00%	8 100%
LA FERTÉ Desnos	0,00%	0,00%	5 55,56%	2 22,22%	2 22,22%	0,00%	9 100%
LA FLÈCHE Petit Versailles	0,00%	0,00%	4 57,14%	3 42,86%	0,00%	0,00%	7 100%
LE MANS Madeleine	1 20,00%	0,00%	4 80,00%	0,00%	0,00%	0,00%	5 100%
LE MANS Maroc	0,00%	0,00%	1 14,29%	4 57,14%	2 28,57%	0,00%	7 100%
LE MANS Vauguyon	0,00%	0,00%	8 80,00%	1 10,00%	0,00%	1 10,00%	10 100%
LE MANS Villaret	0,00%	0,00%	8 61,54%	3 23,08%	0,00%	2 15,38%	13 100%
MAMERS Mauboussin	1 16,67%	0,00%	5 83,33%	0,00%	0,00%	0,00%	6 100%
PARIGNÉ Cordelet	0,00%	0,00%	2 25,00%	5 62,50%	0,00%	1 12,50%	8 100%
SABLE Anjou	0,00%	0,00%	3 42,86%	2 28,57%	0,00%	2 28,57%	7 100%
TOTAL SARTHE	10 6,76%	1 0,68%	64 43,24%	45 30,41%	14 9,46%	14 9,46%	148 100%

Tableau 89 : 3^{ème} SEGPA - 3^{ème} EREA (FILLES)
Affectation à la rentrée 2009

Établissement	Formation qualifiante 1	Redoublement	LP	Apprentissage	Pôle insertion MGIAE	Divers	TOTAL
ALLONNES Kennedy	0,00%	0,00%	2 66,67%	0,00%	0,00%	1 33,33%	3 100%
BALLON Cassin	0,00%	0,00%	3 0,00%	1 100,00%	0,00%	0,00%	4 100%
BOULOIRE Apollinaire	0,00%	0,00%	0,00%	2 66,67%	0,00%	1 33,33%	3 100%
CHANGÉ EREA Elizée	1 0,00%	0,00%	1 0,00%	1 0,00%	0,00%	0,00%	3 100%
CHÂTEAU Bercé	0,00%	0,00%	2 66,67%	1 33,33%	0,00%	0,00%	3 100%
CONLIE Pioger	0,00%	0,00%	3 50,00%	0,00%	2 33,33%	1 16,67%	6 100%
ÉCOMMOY Musset	0,00%	0,00%	2 50,00%	2 50,00%	0,00%	0,00%	4 100%
LA FERTÉ Desnos	0,00%	0,00%	3 60,00%	0,00%	2 40,00%	0,00%	5 100%
LA FLÈCHE Petit Versailles	0,00%	0,00%	7 70,00%	2 20,00%	0,00%	1 10,00%	10 100%
LE MANS Madeleine	0,00%	0,00%	5 62,50%	1 12,50%	1 12,50%	1 12,50%	8 100%
LE MANS Maroc	0,00%	0,00%	8 100,00%	0,00%	0,00%	0,00%	8 100%
LE MANS Vauguyon	0,00%	0,00%	10 71,43%	1 7,14%	1 7,14%	2 14,29%	14 100%
LE MANS Villaret	0,00%	0,00%	7 70,00%	1 10,00%	2 20,00%	0,00%	10 100%
MAMERS Mauboussin	0,00%	0,00%	2 33,33%	1 16,67%	0,00%	3 50,00%	6 100%
PARIGNÉ Cordelet	0,00%	0,00%	5 83,33%	0,00%	0,00%	1 16,67%	6 100%
SABLÉ Anjou	0,00%	0,00%	5 55,56%	4 44,44%	0,00%	0,00%	9 100%
TOTAL SARTHE	1 0,98%	0 0,00%	65 63,73%	17 16,67%	8 7,84%	11 10,78%	102 100%

MGIAE : Mission générale d'insertion et d'accompagnement vers l'emploi

**Tableau 90 : 3^{ème} SEGPA - 3^{ème} EREA (GARÇONS + FILLES)
Affectation à la rentrée 2009**

Établissement	Formation qualifiante 1	Redoublement	LP	Apprentissage	Pôle insertion MGIAE	Divers	TOTAL
ALLONNES <i>Kennedy</i>	0 0,00%	0 0,00%	6 42,86%	6 42,86%	1 7,14%	1 7,14%	14 100%
BALLON <i>Cassin</i>	1 7,69%	0 0,00%	6 46,15%	5 38,46%	0 0,00%	1 7,69%	13 100%
BOULOIRE <i>Apollinaire</i>	0 0,00%	0 0,00%	6 46,15%	4 30,77%	2 15,38%	1 7,69%	13 100%
CHANGÉ EREA <i>Elizée</i>	6 26,09%	0 0,00%	5 21,74%	5 21,74%	3 13,04%	4 17,39%	23 100%
CHÂTEAU <i>Bercé</i>	1 7,14%	1 7,14%	4 28,57%	4 28,57%	3 21,43%	1 7,14%	14 100%
CONLIE <i>Pioger</i>	0 0,00%	0 0,00%	4 30,77%	3 23,08%	3 23,08%	3 23,08%	13 100%
ÉCOMMOY <i>Musset</i>	1 8,33%	0 0,00%	6 50,00%	5 41,67%	0 0,00%	0 0,00%	12 100%
LA FERTÉ <i>Desnos</i>	0 0,00%	0 0,00%	8 57,14%	2 14,29%	4 28,57%	0 0,00%	14 100%
LA FLÈCHE <i>Petit Versailles</i>	0 0,00%	0 0,00%	11 64,71%	5 29,41%	0 0,00%	1 5,88%	17 100%
LE MANS <i>Madeleine</i>	1 7,69%	0 0,00%	9 69,23%	1 7,69%	1 7,69%	1 7,69%	13 100%
LE MANS <i>Maroc</i>	0 0,00%	0 0,00%	9 60,00%	4 26,67%	2 13,33%	0 0,00%	15 100%
LE MANS <i>Vauguyon</i>	0 0,00%	0 0,00%	18 75,00%	2 8,33%	1 4,17%	3 12,50%	24 100%
LE MANS <i>Villaret</i>	0 0,00%	0 0,00%	15 65,22%	4 17,39%	2 8,70%	2 8,70%	23 100%
MAMERS <i>Mauboussin</i>	1 8,33%	0 0,00%	7 58,33%	1 8,33%	0 0,00%	3 25,00%	12 100%
PARIGNÉ <i>Cordelet</i>	0 0,00%	0 0,00%	7 50,00%	5 35,71%	0 0,00%	2 14,29%	14 100%
SABLÉ <i>Anjou</i>	0 0,00%	0 0,00%	8 50,00%	6 37,50%	0 0,00%	2 12,50%	16 100%
TOTAL SARTHE	11 4,40%	1 0,40%	129 51,60%	62 24,80%	22 8,80%	25 10,00%	250 100%

MGIAE : Mission générale d'insertion et d'accompagnement vers l'emploi

Tableau 91 : Formation qualifiante 1^{ère} année (SEGPA)
(GARÇONS)
Affectation à la rentrée 2009

Établissement	Formation qualifiante 2	Admission en LP	Pôle insertion MGIAE	Divers	Total
CHÂTEAU <i>Bercé</i>	4 80,00%	0 0,00%	0 0,00%	1 20,00%	5 100%
TOTAL	4 80,00%	0 0,00%	0 0,00%	1 20,00%	5 100%

Tableau 92 : Formation qualifiante 1^{ère} année (SEGPA)
(FILLES)
Affectation à la rentrée 2009

Établissement	Formation qualifiante 2	Admission en LP	Pôle insertion MGIAE	Divers	Total
CHÂTEAU <i>Bercé</i>	0 0,00%	0 0,00%	0 0,00%	0 0,00%	0 0,00%
TOTAL	0 0,00%	0 0,00%	0 0,00%	0 0,00%	0 0,00%

Tableau 93 : Formation qualifiante 1^{ère} année (SEGPA)
(GARÇONS + FILLES)
Affectation à la rentrée 2009

Établissement	Formation qualifiante 2	Admission en LP	Pôle insertion MGIAE	Divers	Total
CHÂTEAU <i>Bercé</i>	4 80,00%	0 0,00%	0 0,00%	1 20,00%	5 100%
TOTAL	4 80,00%	0 0,00%	0 0,00%	1 20,00%	5 100%

Tableau 94 : Formation qualifiante 2^{ème} année (SEGPA)
(GARÇONS)
Affectation à la rentrée 2009

Établissement	Redoublement	LP	Pôle insertion MGIAE	Divers	Total
CHÂTEAU <i>Bercé</i>	1 25,00%	0 0,00%	0 0,00%	3 75,00%	4 100%
TOTAL	1 25,00%	0 0,00%	0 0,00%	3 75,00%	4 100%

Tableau 95 : Formation qualifiante 2^{ème} année (SEGPA)
(FILLES)
Affectation à la rentrée 2009

Établissement	Redoublement	LP	Pôle insertion MGIAE	Divers	Total
CHÂTEAU <i>Bercé</i>	0 0,00%	0 0,00%	0 0,00%	2 100,00%	2 100%
TOTAL	0 0,00%	0 0,00%	0 0,00%	2 100,00%	2 100%

Tableau 96 : Formation qualifiante 2^{ème} année (SEGPA)
(GARÇONS + FILLES)
Affectation à la rentrée 2009

Établissement	Redoublement	LP	Pôle insertion MGIAE	Divers	Total
CHÂTEAU <i>Bercé</i>	1 16,67%	0 0,00%	0 0,00%	5 83,33%	6 100%
TOTAL	1 16,67%	0 0,00%	0 0,00%	5 83,33%	6 100%

LYCÉES PROFESSIONNELS

APRÈS LA TROISIÈME MDP
APRÈS LA TROISIÈME D'INSERTION
APRÈS LA TROISIÈME AGRICOLE

Tableau 98 : 3^{ème} agricole - GARÇONS
Affectation rentrée 2009

Établissement	2 ^{de} pro. 1 ^{ère} année CAP	2 ^{de} gén. et tech.	Redoublement	Apprentissage	Divers	TOTAL
BRETTE <i>Provots</i>	5 55,56%	0 0,00%	0 0,00%	4 44,44%	0 0,00%	9 100%
TOTAL SARTHE	5 55,56%	0 0,00%	0 0,00%	4 44,44%	0 0,00%	9 100%

Tableau 99 : 3^{ème} agricole - FILLES
Affectation rentrée 2009

Établissement	2 ^{de} pro. 1 ^{ère} année CAP	2 ^{de} gén. et tech.	Redoublement	Apprentissage	Divers	TOTAL
BRETTE <i>Provots</i>	5 83,33%	1 16,67%	0 0,00%	0 0,00%	0 0,00%	6 100%
TOTAL SARTHE	5 83,33%	1 16,67%	0 0,00%	0 0,00%	0 0,00%	6 100%

Tableau 100 : 3^{ème} agricole - GARÇONS + FILLES
Affectation rentrée 2009

Établissement	2 ^{de} pro. 1 ^{ère} année CAP	2 ^{de} gén. et tech.	Redoublement	Apprentissage	Divers	TOTAL
BRETTE <i>Provots</i>	10 66,67%	1 6,67%	0 0,00%	4 26,67%	0 0,00%	15 100%
TOTAL SARTHE	10 66,67%	1 6,67%	0 0,00%	4 26,67%	0 0,00%	15 100%

Tableau 101 : 3^{ème} insertion - GARÇONS

Affectation rentrée 2009

Établissement	2 ^{de} professionnelle 1 ^{ère} année CAP	2 ^{de} générale et techno.	Apprentissage	Divers	TOTAL
LE MANS <i>Maroc</i>	0,00%	0,00%	1 20,00%	4 80,00%	5 100%
TOTAL SARTHE	0 0,00%	0 0,00%	1 20,00%	4 80,00%	5 100%

Tableau 102 : 3^{ème} insertion - FILLES

Affectation rentrée 2009

Établissement	2 ^{de} professionnelle 1 ^{ère} année CAP	2 ^{de} générale et techno.	Apprentissage	Divers	TOTAL
LE MANS <i>Maroc</i>	6 66,67%	0,00%	1 11,11%	2 22,22%	9 100%
TOTAL SARTHE	6 66,67%	0 0,00%	1 11,11%	2 22,22%	9 100%

Tableau 103 : 3^{ème} insertion - GARÇONS + FILLES

Affectation rentrée 2009

Établissement	2 ^{de} professionnelle 1 ^{ère} année CAP	2 ^{de} générale et techno.	Apprentissage	Divers	TOTAL
LE MANS <i>Maroc</i>	6 42,86%	0 0,00%	2 14,29%	6 42,86%	14 100%
TOTAL SARTHE	6 42,86%	0 0,00%	2 14,29%	6 42,86%	14 100%

Tableau 104 : 3^{ème} Module de découverte professionnelle - GARÇONS
Affectation rentrée 2009

Établissement	2 ^{de} professionnelle 1 ^{ère} année CAP	2 ^{de} générale et techno.	Redoublement	Apprentissage	Divers	TOTAL
ARNAGE <i>Chappe</i>	35 79,55%	0,00%	0,00%	7 15,91%	2 4,55%	44 100%
CHÂTEAU <i>Leclerc</i>	18 66,67%	0,00%	0,00%	9 33,33%	0,00%	27 100%
LA FERTÉ <i>Garnier</i>	7 35,00%	0,00%	0,00%	5 25,00%	8 40,00%	20 100%
LA FLÈCHE <i>Ampère</i>	32 60,38%	0,00%	0,00%	14 26,42%	7 13,21%	53 100%
LE MANS <i>Funay-Boucher</i>	nr	nr	nr	nr	nr	nr
LE MANS <i>Washington</i>	17 89,47%	0,00%	0,00%	0,00%	2 10,53%	19 100%
LP MAMERS	13 59,09%	0,00%	0,00%	7 31,82%	2 9,09%	22 100%
SABLÉ <i>Cros</i>	13 76,47%	1 5,88%	0,00%	2 11,76%	1 5,88%	17 100%
TOTAL SARTHE	135 66,83%	1 0,50%	0 0,00%	44 21,78%	22 10,89%	202 100%

Tableau 105 : 3^{ème} Module de découverte professionnelle - FILLES
Affectation rentrée 2009

Établissement	2 ^{de} professionnelle 1 ^{ère} année CAP	2 ^{de} générale et techno.	Redoublement	Apprentissage	Divers	TOTAL
ARNAGE <i>Chappe</i>	2 50,00%	0,00%	0,00%	0,00%	2 50,00%	4 100%
CHÂTEAU <i>Leclerc</i>	16 80,00%	0,00%	0,00%	3 15,00%	1 5,00%	20 100%
LA FERTÉ <i>Garnier</i>	1 50,00%	0,00%	1 0,00%	0,00%	0,00%	2 100%
LA FLÈCHE <i>Ampère</i>	15 78,95%	0,00%	0,00%	1 5,26%	3 15,79%	19 100%
LE MANS <i>Funay-Boucher</i>	nr	nr	nr	nr	nr	nr
LE MANS <i>Washington</i>	2 40,00%	0,00%	0,00%	2 40,00%	1 20,00%	5 100%
LP MAMERS	9 60,00%	0,00%	1 6,67%	4 26,67%	1 6,67%	15 100%
SABLÉ <i>Cros</i>	7 100,00%	0,00%	0,00%	0,00%	0,00%	7 100%
TOTAL SARTHE	52 72,22%	0 0,00%	2 2,78%	10 13,89%	8 11,11%	72 100%

Tableau 106 : 3^{ème} module de découverte professionnelle - GARÇONS + FILLES
Affectation rentrée 2009

Établissement	2 ^{de} professionnelle 1 ^{ère} année CAP	2 ^{de} générale et techno.	Redoublement	Apprentissage	Divers	TOTAL
ARNAGE <i>Chappe</i>	37 77,08%	0 0,00%	0 0,00%	7 14,58%	4 8,33%	48 100%
CHÂTEAU <i>Leclerc</i>	34 72,34%	0 0,00%	0 0,00%	12 25,53%	1 2,13%	47 100%
LA FERTÉ <i>Garnier</i>	8 36,36%	0 0,00%	1 4,55%	5 22,73%	8 36,36%	22 100%
LA FLÈCHE <i>Ampère</i>	47 65,28%	0 0,00%	0 0,00%	15 20,83%	10 13,89%	72 100%
LE MANS <i>Funay-Boucher</i>	nr	nr	nr	nr	nr	nr
LE MANS <i>Washington</i>	19 79,17%	0 0,00%	0 0,00%	2 8,33%	3 12,50%	24 100%
LP MAMERS	22 59,46%	0 0,00%	1 2,70%	11 29,73%	3 8,11%	37 100%
SABLÉ <i>Cros</i>	20 83,33%	1 4,17%	0 0,00%	2 8,33%	1 4,17%	24 100%
TOTAL SARTHE	187 68,25%	1 0,36%	2 0,73%	54 19,71%	30 10,95%	274 100%

nr : non renseigné par l'établissement

APRÈS LE BEP
APRÈS LE CAP

Tableau 107 : SECONDE PROFESSIONNELLE BÂTIMENT (ou 1ère année CAP) - GARÇONS

Affectation rentrée 2009

Établissement	Term. BEP ou CAP	Redoublement	Autre BEP ou CAP	Apprentissage	Emploi stage	Autre	TOTAL
CHANGÉ <i>EREA</i>	13 81,25%	0,00%	0,00%	1 6,25%	2 12,50%	0,00%	16 100%
CHÂTEAU <i>Leclerc</i>	14 93,33%	0,00%	0,00%	0,00%	0,00%	1 6,67%	15 100%
LA FLÈCHE <i>Ampère</i>	22 95,65%	0,00%	0,00%	1 4,35%	0,00%	0,00%	23 100%
LE MANS <i>Funay-Boucher</i>	nr	nr	nr	nr	nr	nr	nr
MAMERS	15 68,18%	0,00%	0,00%	4 18,18%	0,00%	3 13,64%	22 100%
SABLÉ <i>Cros</i>	16 88,89%	0,00%	1 5,56%	0,00%	0,00%	1 5,56%	18 100%
TOTAL SARTHE	67 71,28%	0 0,00%	1 1,06%	5 5,32%	0 0,00%	5 5,32%	94 100%

Tableau 108 : SECONDE PROFESSIONNELLE BÂTIMENT (ou 1ère année CAP) - FILLES

Affectation rentrée 2009

Établissement	Term. BEP ou CAP	Redoublement	Autre BEP ou CAP	Apprentissage	Emploi stage	Autre	TOTAL
CHANGÉ <i>EREA</i>	1 0,00%	0,00%	0,00%	0,00%	0,00%	0,00%	1 100%
CHÂTEAU <i>Leclerc</i>	0,00%	0,00%	0,00%	0,00%	0,00%	0,00%	0 100%
LA FLÈCHE <i>Ampère</i>	1 0,00%	0,00%	0,00%	0,00%	0,00%	0,00%	1 100%
LE MANS <i>Funay-Boucher</i>	nr	nr	nr	nr	nr	nr	nr
MAMERS	1 0,00%	0,00%	0,00%	0,00%	0,00%	0,00%	1 100%
SABLÉ <i>Cros</i>	3 0,00%	0,00%	0,00%	0,00%	0,00%	0,00%	3 100%
TOTAL SARTHE	5 83,33%	0 0,00%	0 0,00%	0 0,00%	0 0,00%	0 0,00%	6 100%

Tableau 109 : SECONDE PROFESSIONNELLE BÂTIMENT (ou 1ère année CAP) - GARÇONS + FILLES

Affectation rentrée 2009

Établissement	Term. BEP ou CAP	Redoublement	Autre BEP ou CAP	Apprentissage	Emploi stage	Autre	TOTAL
CHANGÉ <i>EREA</i>	14 82,35%	0 0,00%	0 0,00%	1 5,88%	2 11,76%	0 0,00%	17 100%
CHÂTEAU <i>Leclerc</i>	14 93,33%	0 0,00%	0 0,00%	0 0,00%	0 0,00%	1 6,67%	15 100%
LA FLÈCHE <i>Ampère</i>	23 95,83%	0 0,00%	0 0,00%	1 4,17%	0 0,00%	0 0,00%	24 100%
LE MANS <i>Funay-Boucher</i>	nr	nr	nr	nr	nr	nr	nr
MAMERS	16 69,57%	0 0,00%	0 0,00%	4 17,39%	0 0,00%	3 13,04%	23 100%
SABLÉ <i>Cros</i>	19 90,48%	0 0,00%	1 4,76%	0 0,00%	0 0,00%	1 4,76%	21 100%
TOTAL SARTHE	86 86,00%	0 0,00%	1 1,00%	6 6,00%	2 2,00%	5 5,00%	100 100%

nr : non renseigné par l'établissement

Tableau 110 : SECONDE PROFESSIONNELLE INDUSTRIE (ou 1ère année CAP) - GARÇONS

Affectation rentrée 2009

Établissement	Term. BEP ou CAP	Redoublement	Autre BEP ou CAP	Apprentissage	Emploi stage	Autre	TOTAL
ARNAGE <i>Chappe</i>	55 75,34%	0,00%	5 6,85%	6 8,22%	0,00%	7 9,59%	73 100%
CHÂTEAU <i>Leclerc</i>	42 85,71%	1 2,04%	0,00%	2 4,08%	0,00%	4 8,16%	49 100%
LA FERTÉ <i>Garnier</i>	41 66,13%	1 1,61%	0,00%	1 1,61%	0,00%	19 30,65%	62 100%
LA FLÈCHE <i>Ampère</i>	39 86,67%	0,00%	1 2,22%	2 4,44%	0,00%	3 6,67%	45 100%
LE MANS <i>Funay-Boucher</i>	nr	nr	nr	nr	nr	nr	nr
LE MANS <i>Le Mans Sud</i>	83 72,17%	0,00%	20 17,39%	2 1,74%	0,00%	10 8,70%	115 100%
LE MANS <i>Washington</i>	16 76,19%	0,00%	0,00%	0,00%	0,00%	5 23,81%	21 100%
MAMERS	10 90,91%	0,00%	0,00%	1 9,09%	0,00%	0,00%	11 100%
SABLÉ <i>Cros</i>	19 67,86%	0,00%	6 21,43%	3 10,71%	0,00%	0,00%	28 100%
SAINT-CALAIS <i>Rondeau</i>	19 95,00%	0,00%	0,00%	1 5,00%	0,00%	0,00%	20 100%
TOTAL SARTHE	269 76,64%	2 0,57%	27 7,69%	12 3,42%	0 0,00%	41 11,68%	351 100%

Tableau 111 : SECONDE PROFESSIONNELLE INDUSTRIE (ou 1ère année CAP) - FILLES

Affectation rentrée 2009

Établissement	Term. BEP ou CAP	Redoublement	Autre BEP ou CAP	Apprentissage	Emploi stage	Autre	TOTAL
ARNAGE <i>Chappe</i>	1 100,00%	0 0,00%	0,00%	0,00%	0,00%	0 0,00%	1 100,00%
CHÂTEAU <i>Leclerc</i>	0,00%	0 0,00%	0,00%	0,00%	0,00%	0,00%	0 100,00%
LA FERTÉ <i>Garnier</i>	0,00%	0 0,00%	0,00%	0,00%	0,00%	0,00%	0 100%
LA FLÈCHE <i>Ampère</i>	3 60,00%	0,00%	0,00%	1 20,00%	1 20,00%	0,00%	5 100%
LE MANS <i>Funay-Boucher</i>	nr	nr	nr	nr	nr	nr	nr
LE MANS <i>Le Mans Sud</i>	2 33,33%	0 0,00%	0,00%	2 33,33%	0,00%	2 33,33%	6 100%
LE MANS <i>Washington</i>	1 50,00%	0 0,00%	0,00%	0,00%	0,00%	1 50,00%	2 100%
MAMERS	1 100,00%	0 0,00%	0,00%	0,00%	0,00%	0,00%	1 100%
SABLÉ <i>Cros</i>	1 100,00%	0 0,00%	0,00%	0,00%	0,00%	0,00%	1 100%
SAINT-CALAIS <i>Rondeau</i>	0,00%	0 0,00%	0,00%	0,00%	0,00%	0,00%	0 100%
TOTAL SARTHE	8 53,33%	0 0,00%	0 0,00%	3 20,00%	1 6,67%	3 20,00%	15 100%

nr : non renseigné par l'établissement

Tableau 112 : SECONDE PROFESSIONNELLE INDUSTRIE (ou 1ère année CAP) - GARÇONS + FILLES

Affectation rentrée 2009

Établissement	Term. BEP ou CAP	Redoublement	Autre BEP ou CAP	Apprentissage	Emploi stage	Autre	TOTAL
ARNAGE <i>Chappe</i>	56 75,68%	0 0,00%	5 6,76%	6 8,11%	0 0,00%	7 9,46%	74 100%
CHÂTEAU <i>Leclerc</i>	42 85,71%	1 2,04%	0 0,00%	2 4,08%	0 0,00%	4 8,16%	49 100%
LA FERTÉ <i>Garnier</i>	41 66,13%	1 1,61%	0 0,00%	1 1,61%	0 0,00%	19 30,65%	62 100%
LA FLÈCHE <i>Ampère</i>	42 84,00%	0 0,00%	1 2,00%	3 6,00%	1 2,00%	3 6,00%	50 100%
LE MANS <i>Funay-Boucher</i>	nr	nr	nr	nr	nr	nr	nr
LE MANS <i>Le Mans Sud</i>	85 70,25%	0 0,00%	20 16,53%	4 3,31%	0 0,00%	12 9,92%	121 100%
LE MANS <i>Washington</i>	17 73,91%	0 0,00%	0 0,00%	0 0,00%	0 0,00%	6 26,09%	23 100%
MAMERS	11 91,67%	0 0,00%	0 0,00%	1 8,33%	0 0,00%	0 0,00%	12 100%
SABLÉ <i>Cros</i>	20 68,97%	0 0,00%	6 20,69%	3 10,34%	0 0,00%	0 0,00%	29 100%
SAINT-CALAIS <i>Rondeau</i>	19 95,00%	0 0,00%	0 0,00%	1 5,00%	0 0,00%	0 0,00%	20 100%
TOTAL SARTHE	277 75,68%	2 0,55%	27 7,38%	15 4,10%	1 0,27%	44 12,02%	366 100%

nr : non renseigné par l'établissement

Tableau 113 : SECONDE PROFESSIONNELLE TERTIAIRE-SERVICES (ou 1ère année CAP) - GARÇONS
Affectation rentrée 2009

Établissement	Term. BEP ou CAP	Redoublement	Autre BEP ou CAP	Apprentissage	Emploi stage	Autre	TOTAL						
CHANGÉ <i>EREA</i>	0	0,00%	0,00%	0,00%	0,00%	0,00%	0 100%						
CHÂTEAU <i>Leclerc</i>	18	94,74%	0,00%	0,00%	1	5,26%	0,00%	19 100%					
LA FLÈCHE <i>Ampère</i>	4	100,00%	0,00%	0,00%	0,00%	0,00%	4 100%						
LE MANS <i>Funay-Boucher</i>	nr	nr	nr	nr	nr	nr	nr						
LE MANS <i>Le Mans Sud</i>	30	85,71%	0,00%	0,00%	1	2,86%	0,00%	4 11,43%	35 100%				
LE MANS <i>Washington</i>	4	57,14%	0,00%	0,00%	0,00%	0,00%	3	42,86%	7 100%				
MAMERS	46	90,20%	0,00%	1	1,96%	2	3,92%	0,00%	2	3,92%	51 100%		
SABLÉ <i>Cros</i>	2	25,00%	0,00%	3	37,50%	2	25,00%	0,00%	1	12,50%	8 100%		
SAINT-CALAIS <i>Rondeau</i>	38	70,37%	1	1,85%	0,00%	1	1,85%	9	16,67%	5	9,26%	54 100%	
TOTAL SARTHE	142	79,78%	1	0,56%	4	2,25%	7	3,93%	9	5,06%	15	8,43%	178 100%

Tableau 114 : SECONDE PROFESSIONNELLE TERTIAIRE-SERVICES (ou 1ère année CAP) - FILLES
Affectation rentrée 2009

Établissement	Term. BEP ou CAP	Redoublement	Autre BEP ou CAP	Apprentissage	Emploi stage	Autre	TOTAL						
CHANGÉ <i>EREA</i>	10	100,00%	0,00%	0,00%	0,00%	0,00%	10 100%						
CHÂTEAU <i>Leclerc</i>	69	92,00%	0,00%	0,00%	5	6,67%	0,00%	1	1,33%	75 100%			
LA FLÈCHE <i>Ampère</i>	27	93,10%	0,00%	0,00%	1	3,45%	1	3,45%	0,00%	29 100%			
LE MANS <i>Funay-Boucher</i>	nr	nr	nr	nr	nr	nr	nr						
LE MANS <i>Le Mans Sud</i>	29	93,55%	0,00%	2	6,45%	0,00%	0,00%	0,00%	0,00%	31 100%			
LE MANS <i>Washington</i>	16	100,00%	0,00%	0,00%	0,00%	0,00%	0,00%	0,00%	16 100%				
MAMERS	8	53,33%	0,00%	2	13,33%	3	20,00%	0,00%	2	13,33%	15 100%		
SABLÉ <i>Cros</i>	53	94,64%	0,00%	0,00%	3	5,36%	0,00%	0,00%	0,00%	56 100%			
SAINT-CALAIS <i>Rondeau</i>	5	100,00%	0,00%	0,00%	0,00%	0,00%	0,00%	0,00%	0,00%	5 100%			
TOTAL SARTHE	217	91,56%	0	0,00%	4	1,69%	12	5,06%	1	0,42%	3	1,27%	237 100%

Tableau 115 : SECONDE PROFESSIONNELLE TERTIAIRE-SERVICES (ou 1ère année CAP) - GARÇONS + FILLES
Affectation rentrée 2009

Établissement	Term. BEP ou CAP	Redoublement	Autre BEP ou CAP	Apprentissage	Emploi stage	Autre	TOTAL						
CHANGÉ <i>EREA</i>	10	100,00%	0,00%	0,00%	0,00%	0,00%	10 100%						
CHÂTEAU <i>Leclerc</i>	87	92,55%	0	0,00%	0	0,00%	6	6,38%	0	0,00%	1	1,06%	94 100%
LA FLÈCHE <i>Ampère</i>	31	93,94%	0	0,00%	0	0,00%	1	3,03%	1	3,03%	0	0,00%	33 100%
LE MANS <i>Funay-Boucher</i>	nr	nr	nr	nr	nr	nr	nr						
LE MANS <i>Le Mans Sud</i>	59	89,39%	0	0,00%	2	3,03%	1	1,52%	0	0,00%	4	6,06%	66 100%
LE MANS <i>Washington</i>	20	86,96%	0	0,00%	0	0,00%	0	0,00%	0	0,00%	3	13,04%	23 100%
MAMERS	54	81,82%	0	0,00%	3	4,55%	5	7,58%	0	0,00%	4	6,06%	66 100%
SABLÉ <i>Cros</i>	55	85,94%	0	0,00%	3	4,69%	5	7,81%	0	0,00%	1	1,56%	64 100%
SAINT-CALAIS <i>Rondeau</i>	43	72,88%	1	1,69%	0	0,00%	1	1,69%	9	15,25%	5	8,47%	59 100%
TOTAL SARTHE	359	86,51%	1	0,24%	8	1,93%	19	4,58%	10	2,41%	18	4,34%	415 100%

nr : non renseigné par l'établissement

Tableau 116 : SECONDE PROFESSIONNELLE AGRICOLE - GARÇONS

Affectation rentrée 2009

Établissement	Term. BEP ou CAP	Redoublement	Autre BEP ou CAP	Apprentissage	Emploi stage	Autre	TOTAL
BRETTE <i>Provots</i>	21 77,78%	1 3,70%	0 0,00%	0 0,00%	0 0,00%	5 18,52%	27 100%
ROUILLON <i>La Germinière</i>	34 97,14%	1 2,86%	0 0,00%	0 0,00%	0 0,00%	0 0,00%	35 100%
TOTAL SARTHE	55 88,71%	2 3,23%	0 0,00%	0 0,00%	0 0,00%	5 8,06%	62 100%

Tableau 117 : SECONDE PROFESSIONNELLE AGRICOLE - FILLES

Affectation rentrée 2009

Établissement	Term. BEP ou CAP	Redoublement	Autre BEP ou CAP	Apprentissage	Emploi stage	Autre	TOTAL
BRETTE <i>Provots</i>	39 76,47%	3 5,88%	0 0,00%	0 0,00%	0 0,00%	9 17,65%	51 100%
ROUILLON <i>La Germinière</i>	7 87,50%	1 12,50%	0 0,00%	0 0,00%	0 0,00%	0 0,00%	8 100%
TOTAL SARTHE	46 77,97%	4 6,78%	0 0,00%	0 0,00%	0 0,00%	9 15,25%	59 100%

Tableau 118 : SECONDE PROFESSIONNELLE AGRICOLE - GARÇONS + FILLES

Affectation rentrée 2009

Établissement	Term. BEP ou CAP	Redoublement	Autre BEP ou CAP	Apprentissage	Emploi stage	Autre	TOTAL
BRETTE <i>Provots</i>	60 76,92%	4 5,13%	0 0,00%	0 0,00%	0 0,00%	14 17,95%	78 100%
ROUILLON <i>La Germinière</i>	41 95,35%	2 4,65%	0 0,00%	0 0,00%	0 0,00%	0 0,00%	43 100%
TOTAL SARTHE	101 83,47%	6 4,96%	0 0,00%	0 0,00%	0 0,00%	14 11,57%	121 100%

Tableau 119 : TOTAL TERMINALES BEP ET CAP - GARÇONS

Affectation rentrée 2009

Établissement	F.C. M.C.	1 ^{ère} pro.	1 ^{ère} adapt.	1 ^{ère} générale ou techno	Redoublement	Autre BEP	Apprentissage	Emploi stage	Autre	TOTAL
ARNAGE <i>Chappe</i>	0,00%	43 64,18%	1 1,49%	0,00%	4 5,97%	0,00%	4 5,97%	2 2,99%	13 19,40%	67 100%
BRETTE <i>Provots</i>	0,00%	17 80,95%	0,00%	0,00%	0,00%	0,00%	2 9,52%	0,00%	2 9,52%	21 100%
CHANGÉ <i>EREA</i>	0,00%	2 11,76%	0,00%	0,00%	0,00%	0,00%	4 23,53%	10 58,82%	1 5,88%	17 100%
CHÂTEAU <i>Leclerc</i>	0,00%	31 49,21%	0,00%	0,00%	0,00%	0,00%	5 7,94%	11 17,46%	16 25,40%	63 100%
LA FERTÉ <i>Garnier</i>	0,00%	24 43,64%	6 10,91%	2 3,64%	2 3,64%	1 1,82%	5 9,09%	2 3,64%	13 23,64%	55 100%
LA FLÈCHE <i>Ampère</i>	1 1,25%	52 65,00%	4 5,00%	0,00%	5 6,25%	1 1,25%	2 2,50%	7 8,75%	8 10,00%	80 100%
LE MANS <i>Funay-H.Boucher</i>	1 1,79%	15 26,79%	0,00%	0,00%	0,00%	6 10,71%	4 7,14%	17 30,36%	13 23,21%	56 100%
LE MANS <i>Le Mans Sud</i>	6 4,55%	53 40,15%	9 6,82%	0,00%	7 5,30%	5 3,79%	9 6,82%	4 3,03%	39 29,55%	132 100%
LE MANS <i>Washington</i>	0,00%	40 71,43%	0,00%	0,00%	1 1,79%	0,00%	3 5,36%	0,00%	12 21,43%	56 100%
MAMERS	0,00%	23 46,94%	0,00%	0,00%	4 8,16%	3 6,12%	7 14,29%	10 20,41%	2 4,08%	49 100%
ROUILLON <i>La Germinière</i>	0,00%	18 75,00%	0,00%	0,00%	1 4,17%	0,00%	5 20,83%	0,00%	0,00%	24 100%
SABLÉ <i>Cros</i>	1 1,27%	33 41,77%	17 21,52%	0,00%	5 6,33%	18 22,78%	2 2,53%	1 1,27%	2 2,53%	79 100%
SAINT-CALAIS <i>Rondeau</i>	16 33,33%	0,00%	0,00%	0,00%	3 6,25%	2 4,17%	3 6,25%	16 33,33%	8 16,67%	48 100%
TOTAL SARTHE	25 3,35%	351 46,99%	37 4,95%	2 0,27%	32 4,28%	36 4,82%	55 7,36%	80 10,71%	129 17,27%	747 100%

Tableau 120 : TOTAL TERMINALES BEP ET CAP - FILLES

Affectation rentrée 2009

Établissement	F.C. M.C.	1 ^{ère} pro.	1 ^{ère} adapt.	1 ^{ère} générale ou techno	Redoublement	Autre BEP	Apprentissage	Emploi stage	Autre	TOTAL
ARNAGE <i>Chappe</i>	0,00%	2 100,00%	0,00%	0,00%	0,00%	0,00%	0,00%	0,00%	0,00%	2 100%
BRETTE <i>Provots</i>	0,00%	13 38,24%	3 8,82%	2 5,88%	3 8,82%	0,00%	0,00%	0,00%	13 38,24%	34 100%
CHANGÉ <i>EREA</i>	0,00%	4 36,36%	0,00%	0,00%	0,00%	2 18,18%	0,00%	5 45,45%	0,00%	11 100%
CHÂTEAU <i>Leclerc</i>	0,00%	63 67,02%	0,00%	0,00%	5 5,32%	0,00%	8 8,51%	6 6,38%	12 12,77%	94 100%
LA FERTÉ <i>Garnier</i>	0,00%	15 62,50%	0,00%	3 12,50%	0,00%	2 8,33%	1 4,17%	0,00%	3 12,50%	24 100%
LA FLÈCHE <i>Ampère</i>	0,00%	30 81,08%	0,00%	0,00%	3 8,11%	2 5,41%	0,00%	2 5,41%	0,00%	37 100%
LE MANS <i>Funay-H.Boucher</i>	37 28,46%	36 27,69%	0,00%	0,00%	0,00%	8 6,15%	3 2,31%	16 12,31%	30 23,08%	130 100%
LE MANS <i>Le Mans Sud</i>	0,00%	31 40,79%	8 10,53%	0,00%	0,00%	0,00%	6 7,89%	4 5,26%	27 35,53%	76 100%
LE MANS <i>Washington</i>	0,00%	38 69,09%	1 1,82%	0,00%	1 1,82%	0,00%	2 3,64%	1 1,82%	12 21,82%	55 100%
MAMERS	0,00%	17 58,62%	0,00%	0,00%	1 3,45%	1 3,45%	4 13,79%	3 10,34%	3 10,34%	29 100%
ROUILLON <i>La Germinière</i>	0,00%	3 75,00%	0,00%	0,00%	0,00%	0,00%	0,00%	0,00%	1 25,00%	4 100%
SABLÉ <i>Cros</i>	1 2,04%	35 71,43%	8 16,33%	0,00%	0,00%	2 4,08%	1 2,04%	2 4,08%	0,00%	49 100%
SAINT-CALAIS <i>Rondeau</i>	0,00%	6 46,15%	0,00%	0,00%	0,00%	1 7,69%	1 7,69%	4 30,77%	1 7,69%	13 100%
TOTAL SARTHE	38 6,81%	293 52,51%	20 3,58%	5 0,90%	13 2,33%	18 3,23%	26 4,66%	43 7,71%	102 18,28%	558 100%

Tableau 121 : TOTAL TERMINALES BEP ET CAP - GARÇONS + FILLES
Affectation rentrée 2009

Établissement	F.C. M.C.	1 ^{ère} pro.	1 ^{ère} adapt.	1 ^{ère} générale ou techno	Redoublement	Autre BEP	Apprentissage	Emploi stage	Autre	TOTAL
ARNAGE <i>Chappe</i>	0 0,00%	45 65,22%	1 1,45%	0 0,00%	4 5,80%	0 0,00%	4 5,80%	2 2,90%	13 18,84%	69 100%
BRETTE <i>Provots</i>	0 0,00%	30 54,55%	3 5,45%	2 3,64%	3 5,45%	0 0,00%	2 3,64%	0 0,00%	15 27,27%	55 100%
CHANGÉ <i>EREA</i>	0 0,00%	6 21,43%	0 0,00%	0 0,00%	0 0,00%	2 7,14%	4 14,29%	15 53,57%	1 3,57%	28 100%
CHÂTEAU <i>Leclerc</i>	0 0,00%	94 59,87%	0 0,00%	0 0,00%	5 3,18%	0 0,00%	13 8,28%	17 10,83%	28 17,83%	157 100%
LA FERTÉ <i>Garnier</i>	0 0,00%	39 49,37%	6 7,59%	5 6,33%	2 2,53%	3 3,80%	6 7,59%	2 2,53%	16 20,25%	79 100%
LA FLÈCHE <i>Ampère</i>	1 0,85%	82 70,09%	4 3,42%	0 0,00%	8 6,84%	3 2,56%	2 1,71%	9 7,69%	8 6,84%	117 100%
LE MANS <i>Funay-H.Boucher</i>	38 20,43%	51 27,42%	0 0,00%	0 0,00%	0 0,00%	14 7,53%	7 3,76%	33 17,74%	43 23,12%	186 100%
LE MANS <i>Le Mans Sud</i>	6 2,88%	84 40,38%	17 8,17%	0 0,00%	7 3,37%	5 2,40%	15 7,21%	8 3,85%	66 31,73%	208 100%
LE MANS <i>Washington</i>	0 0,00%	78 70,27%	1 0,90%	0 0,00%	2 1,80%	0 0,00%	5 4,50%	1 0,90%	24 21,62%	111 100%
MAMERS	0 0,00%	40 51,28%	0 0,00%	0 0,00%	5 6,41%	4 5,13%	11 14,10%	13 16,67%	5 6,41%	78 100%
ROUILLON <i>La Germinière</i>	0 0,00%	21 75,00%	0 0,00%	0 0,00%	1 3,57%	0 0,00%	5 17,86%	0 0,00%	1 3,57%	28 100%
SABLÉ <i>Cros</i>	2 1,56%	68 53,13%	25 19,53%	0 0,00%	5 3,91%	20 15,63%	3 2,34%	3 2,34%	2 1,56%	128 100%
SAINT-CALAIS <i>Rondeau</i>	16 26,23%	6 9,84%	0 0,00%	0 0,00%	3 4,92%	3 4,92%	4 6,56%	20 32,79%	9 14,75%	61 100%
TOTAL SARTHE	63 4,83%	644 49,35%	57 4,37%	7 0,54%	45 3,45%	54 4,14%	81 6,21%	123 9,43%	231 17,70%	1305 100%

Tableau 121 : TOTAL TERMINALES BEP ET CAP - GARÇONS + FILLES
Affectation rentrée 2009

Établissement	F.C. M.C.	1 ^{ère} pro.	1 ^{ère} adapt.	1 ^{ère} générale ou techno	Redoublement	Autre BEP	Apprentissage	Emploi stage	Autre	TOTAL
ARNAGE <i>Chappe</i>	0 0,00%	45 65,22%	1 1,45%	0 0,00%	4 5,80%	0 0,00%	4 5,80%	2 2,90%	13 18,84%	69 100%
BRETTE <i>Provots</i>	0 0,00%	30 54,55%	3 5,45%	2 3,64%	3 5,45%	0 0,00%	2 3,64%	0 0,00%	15 27,27%	55 100%
CHANGÉ <i>EREA</i>	0 0,00%	6 21,43%	0 0,00%	0 0,00%	0 0,00%	2 7,14%	4 14,29%	15 53,57%	1 3,57%	28 100%
CHÂTEAU <i>Leclerc</i>	0 0,00%	94 59,87%	0 0,00%	0 0,00%	5 3,18%	0 0,00%	13 8,28%	17 10,83%	28 17,83%	157 100%
LA FERTÉ <i>Garnier</i>	0 0,00%	39 49,37%	6 7,59%	5 6,33%	2 2,53%	3 3,80%	6 7,59%	2 2,53%	16 20,25%	79 100%
LA FLÈCHE <i>Ampère</i>	1 0,85%	82 70,09%	4 3,42%	0 0,00%	8 6,84%	3 2,56%	2 1,71%	9 7,69%	8 6,84%	117 100%
LE MANS <i>Funay-H.Boucher</i>	38 20,43%	51 27,42%	0 0,00%	0 0,00%	0 0,00%	14 7,53%	7 3,76%	33 17,74%	43 23,12%	186 100%
LE MANS <i>Le Mans Sud</i>	6 2,88%	84 40,38%	17 8,17%	0 0,00%	7 3,37%	5 2,40%	15 7,21%	8 3,85%	66 31,73%	208 100%
LE MANS <i>Washington</i>	0 0,00%	78 70,27%	1 0,90%	0 0,00%	2 1,80%	0 0,00%	5 4,50%	1 0,90%	24 21,62%	111 100%
MAMERS	0 0,00%	40 51,28%	0 0,00%	0 0,00%	5 6,41%	4 5,13%	11 14,10%	13 16,67%	5 6,41%	78 100%
ROUILLON <i>La Germinière</i>	0 0,00%	21 75,00%	0 0,00%	0 0,00%	1 3,57%	0 0,00%	5 17,86%	0 0,00%	1 3,57%	28 100%
SABLÉ <i>Cros</i>	2 1,56%	68 53,13%	25 19,53%	0 0,00%	5 3,91%	20 15,63%	3 2,34%	3 2,34%	2 1,56%	128 100%
SAINT-CALAIS <i>Rondeau</i>	16 26,23%	6 9,84%	0 0,00%	0 0,00%	3 4,92%	3 4,92%	4 6,56%	20 32,79%	9 14,75%	61 100%
TOTAL SARTHE	63 4,83%	644 49,35%	57 4,37%	7 0,54%	45 3,45%	54 4,14%	81 6,21%	123 9,43%	231 17,70%	1305 100%

Tableau 122 : TERMINALES BEP ET CAP - GARÇONS

Domaine : Bâtiment
Affectation rentrée 2009

Établissement	F.C. M.C.	1 ^{ère} pro.	1 ^{ère} adapt.	1 ^{ère} générale ou techno	Redoublement	Autre BEP	Apprentissage	Emploi stage	Autre	TOTAL
CHANGÉ EREA	0,00%	1 9,09%	0,00%	0,00%	0,00%	0,00%	4 36,36%	5 45,45%	1 9,09%	11 100%
CHÂTEAU Leclerc	0,00%	4 30,77%	0,00%	0,00%	0,00%	0,00%	1 7,69%	4 30,77%	4 30,77%	13 100%
LA FLÈCHE Ampère	1 5,26%	15 78,95%	0,00%	0,00%	0,00%	0,00%	0,00%	0,00%	3 15,79%	19 100%
LE MANS Funay-H.Boucher	0,00%	7 18,92%	0,00%	0,00%	0,00%	5 13,51%	0,00%	16 43,24%	9 24,32%	37 100%
MAMERS	0,00%	8 34,78%	0,00%	0,00%	3 13,04%	3 13,04%	3 13,04%	6 26,09%	0,00%	23 100%
SABLÉ Cros	1 2,70%	6 16,22%	13 35,14%	0,00%	1 2,70%	16 43,24%	0,00%	0,00%	0,00%	37 100%
TOTAL SARTHE	2 1,43%	41 29,29%	13 9,29%	0 0,00%	4 2,86%	24 17,14%	8 5,71%	31 22,14%	17 12,14%	140 100%

Tableau 123 : TERMINALES BEP ET CAP - FILLES

Domaine : Bâtiment
Affectation rentrée 2009

Établissement	F.C. M.C.	1 ^{ère} pro.	1 ^{ère} adapt.	1 ^{ère} générale ou techno	Redoublement	Autre BEP	Apprentissage	Emploi stage	Autre	TOTAL
CHANGÉ EREA	0 0,00%	0 0,00%	0 0,00%	0 0,00%	0 0,00%	0 0,00%	0 0,00%	2 0,00%	0 0,00%	2 100%
CHÂTEAU Leclerc	0 0,00%	1 0,00%	0 0,00%	0 0,00%	0 0,00%	0 0,00%	0 0,00%	1 0,00%	0 0,00%	2 100%
LA FLÈCHE Ampère	0 0,00%	2 0,00%	0 0,00%	0 0,00%	0 0,00%	0 0,00%	0 0,00%	0 0,00%	0 0,00%	2 100%
LE MANS Funay-H.Boucher	0 0,00%	0 0,00%	0 0,00%	0 0,00%	0 0,00%	0 0,00%	0 0,00%	0 0,00%	0 0,00%	0 100%
MAMERS	0 0,00%	0 0%	0 0,00%	0 0,00%	0 0,00%	0 0,00%	1 0,00%	0 0,00%	1 0,00%	2 100%
SABLÉ Cros	1 0,00%	1 0,00%	8 0,00%	0,00%	0 0,00%	0,00%	0,00%	0,00%	0,00%	10 100%
TOTAL SARTHE	1 5,56%	4 22,22%	8 44,44%	0 0,00%	0 0,00%	0 0,00%	1 5,56%	3 16,67%	1 5,56%	18 100%

Tableau 124 : TERMINALES BEP ET CAP - GARÇONS + FILLES

Domaine : Bâtiment

Affectation rentrée 2009

Établissement	F.C. M.C.	1 ^{ère} pro.	1 ^{ère} adapt.	1 ^{ère} générale ou techno	Redoublement	Autre BEP	Apprentissage	Emploi stage	Autre	TOTAL
CHANGÉ <i>EREA</i>	0 0,00%	1 7,69%	0 0,00%	0 0,00%	0 0,00%	0 0,00%	4 30,77%	7 53,85%	1 7,69%	13 100%
CHÂTEAU <i>Leclerc</i>	0 0,00%	5 33,33%	0 0,00%	0 0,00%	0 0,00%	0 0,00%	1 6,67%	5 33,33%	4 26,67%	15 100%
LA FLÈCHE <i>Ampère</i>	1 4,76%	17 80,95%	0 0,00%	0 0,00%	0 0,00%	0 0,00%	0 0,00%	0 0,00%	3 14,29%	21 100%
LE MANS <i>Funay-H.Boucher</i>	0 0,00%	7 18,92%	0 0,00%	0 0,00%	0 0,00%	5 13,51%	0 0,00%	16 43,24%	9 24,32%	37 100%
MAMERS	0 0,00%	8 32,00%	0 0,00%	0 0,00%	3 12,00%	3 12,00%	4 16,00%	6 24,00%	1 4,00%	25 100%
SABLÉ <i>Cros</i>	2 4,26%	7 14,89%	21 44,68%	0 0,00%	1 2,13%	16 34,04%	0 0,00%	0 0,00%	0 0,00%	47 100%
TOTAL SARTHE	3 1,90%	45 28,48%	21 13,29%	0 0,00%	4 2,53%	24 15,19%	9 5,70%	34 21,52%	18 11,39%	158 100%

Tableau 125 : TERMINALES BEP - GARÇONS

Domaine : Agricole

Affectation rentrée 2009

Établissement	F.C. M.C.	1 ^{ère} pro.	1 ^{ère} adapt.	1 ^{ère} BT agricole	Redoublement	Autre BEP	Apprentissage	Emploi stage	Autre	TOTAL
BRETTE <i>Provots</i>	0,00%	17 80,95%	0,00%	0,00%	0,00%	0,00%	2 9,52%	0,00%	2 9,52%	21 100%
ROUILLON <i>La Germinière</i>	0,00%	18 75,00%	0,00%	0,00%	1 4,17%	0,00%	5 20,83%	0,00%	0,00%	24 100%
TOTAL SARTHE	0 0,00%	35 77,78%	0 0,00%	0 0,00%	1 2,22%	0 0,00%	7 15,56%	0 0,00%	2 4,44%	45 100%

Tableau 126 : TERMINALES BEP - FILLES

Domaine : Agricole

Affectation rentrée 2009

Établissement	F.C. M.C.	1 ^{ère} pro.	1 ^{ère} adapt.	1 ^{ère} BT agricole	Redoublement	Autre BEP	Apprentissage	Emploi stage	Autre	TOTAL
BRETTE <i>Provots</i>	0,00%	13 38,24%	5 14,71%	0,00%	3 8,82%	0,00%	0,00%	0,00%	13 38,24%	34 100%
ROUILLON <i>La Germinière</i>	0,00%	3 75,00%	0,00%	0,00%	0,00%	0,00%	0,00%	0,00%	1 25,00%	4 100%
TOTAL SARTHE	0 0,00%	16 42,11%	5 13,16%	0 0,00%	3 7,89%	0 0,00%	0 0,00%	0 0,00%	14 36,84%	38 100%

Tableau 127 : TERMINALES BEP - GARÇONS + FILLES

Domaine : Agricole

Affectation rentrée 2009

Établissement	F.C. M.C.	1 ^{ère} pro.	1 ^{ère} adapt.	1 ^{ère} BT agricole	Redoublement	Autre BEP	Apprentissage	Emploi stage	Autre	TOTAL
BRETTE <i>Provots</i>	0 0,00%	30 54,55%	5 9,09%	0 0,00%	3 5,45%	0 0,00%	2 3,64%	0 0,00%	15 27,27%	55 100%
ROUILLON <i>La Germinière</i>	0 0,00%	21 75,00%	0 0,00%	0 0,00%	1 3,57%	0 0,00%	5 17,86%	0 0,00%	1 3,57%	28 100%
TOTAL SARTHE	0 0,00%	51 61,45%	5 6,02%	0 0,00%	4 4,82%	0 0,00%	7 8,43%	0 0,00%	16 19,28%	83 100%

Tableau 128 : TERMINALES BEP ET CAP - GARÇONS

Domaine : Industrie

Affectation rentrée 2009

Établissement	* F.C. M.C.	1 ^{ère} pro.	1 ^{ère} adapt.	1 ^{ère} générale ou techno	Redoublement	Autre BEP	Apprentissage	Emploi stage	Autre	TOTAL
ARNAGE <i>Chappe</i>	0,00%	43 64,18%	1 1,49%	0,00%	4 5,97%	0,00%	4 5,97%	2 2,99%	13 19,40%	67 100%
CHANGÉ <i>EREA</i>	0,00%	1 16,67%	0,00%	0,00%	0,00%	0,00%	0,00%	5 83,33%	0,00%	6 100%
CHÂTEAU <i>Leclerc</i>	0,00%	20 47,62%	0,00%	0,00%	3 7,14%	0,00%	4 9,52%	6 14,29%	9 21,43%	42 100%
LA FERTÉ <i>Garnier</i>	0,00%	21 44,68%	6 12,77%	0,00%	2 4,26%	1 2,13%	5 10,64%	2 4,26%	10 21,28%	47 100%
LA FLÈCHE <i>Ampère</i>	0,00%	34 60,71%	4 7,14%	0,00%	4 7,14%	1 1,79%	2 3,57%	6 10,71%	5 8,93%	56 100%
LE MANS <i>Funay-H.Boucher</i>	0,00%	0,00%	0,00%	0,00%	0,00%	1 100,00%	0,00%	0,00%	0,00%	1 100%
LE MANS <i>Le Mans Sud</i>	6 5,77%	40 38,46%	9 8,65%	0,00%	7 6,73%	5 4,81%	7 6,73%	2 1,92%	28 26,92%	104 100%
LE MANS <i>Washington</i>	0,00%	35 87,50%	0,00%	0,00%	0,00%	0,00%	0,00%	0,00%	5 12,50%	40 100%
MAMERS	0,00%	4 50,00%	0,00%	0,00%	1 12,50%	0,00%	1 12,50%	2 25,00%	0,00%	8 100%
SABLÉ <i>Cros</i>	0,00%	19 73,08%	3 11,54%	0,00%	2 7,69%	1 3,85%	0,00%	0,00%	1 3,85%	26 100%
SAINT-CALAIS <i>Rondeau</i>	0,00%	5 29,41%	0,00%	0,00%	0,00%	2 11,76%	2 11,76%	5 29,41%	3 17,65%	17 100%
TOTAL SARTHE	6 1,45%	222 53,62%	23 5,56%	0 0,00%	23 5,56%	11 2,66%	25 6,04%	30 7,25%	74 17,87%	414 100%

* F.C. : Formation complémentaire

M.C. : Mention complémentaire

Tableau 129 : TERMINALES BEP ET CAP - FILLES

Domaine : Industrie

Affectation rentrée 2009

Établissement	* F.C. M.C.	1 ^{ère} pro.	1 ^{ère} adapt.	1 ^{ère} générale ou techno	Redoublement	Autre BEP	Apprentissage	Emploi stage	Autre	TOTAL
ARNAGE <i>Chappe</i>	0,00%	2 100,00%	0,00%	0,00%	0,00%	0,00%	0,00%	0,00%	0,00%	2 100%
CHANGÉ <i>EREA</i>	0,00%	0,00%	0,00%	0,00%	0,00%	0,00%	0,00%	0,00%	0,00%	0 100%
CHÂTEAU <i>Leclerc</i>	0,00%	0 0,00%	0,00%	0,00%	0,00%	0,00%	0,00%	1 100,00%	0,00%	1 100%
LA FERTÉ <i>Garnier</i>	0,00%	1 0,00%	0,00%	0,00%	0,00%	0,00%	0,00%	0,00%	0,00%	1 100%
LA FLECHE <i>Ampère</i>	0,00%	2 100,00%	0,00%	0,00%	0,00%	0,00%	0,00%	0,00%	0,00%	2 100%
LE MANS <i>Funay-H.Boucher</i>	0,00%	0,00%	0,00%	0,00%	0,00%	2 22,22%	0,00%	6 66,67%	1 11,11%	9 100%
LE MANS <i>Le Mans Sud</i>	0,00%	2 0,00%	0,00%	0,00%	0,00%	0,00%	1 0,00%	1 0,00%	1 0,00%	5 100%
LE MANS <i>Washington</i>	0,00%	0,00%	0,00%	0,00%	0,00%	0,00%	0,00%	0,00%	0,00%	0 100%
MAMERS	0,00%	0,00%	0,00%	0,00%	0,00%	0,00%	0,00%	0,00%	0,00%	0 100%
SABLÉ <i>Cros</i>	0,00%	0,00%	0,00%	0,00%	0,00%	0,00%	0,00%	0,00%	0,00%	0 100%
SAINT-CALAIS <i>Rondeau</i>	0,00%	0,00%	0,00%	0,00%	0,00%	0,00%	0,00%	0,00%	0,00%	0 100%
TOTAL SARTHE	0 0,00%	7 35,00%	0 0,00%	0 0,00%	0 0,00%	2 10,00%	1 5,00%	8 40,00%	2 10,00%	20 100%

* F.C. : Formation complémentaire

M.C. : Mention complémentaire

Tableau 130 : TERMINALES BEP ET CAP - GARÇONS + FILLES

Domaine : Industrie

Affectation rentrée 2009

Établissement	* F.C. M.C.	1 ^{ère} pro.	1 ^{ère} adapt.	1 ^{ère} générale ou techno	Redoublement	Autre BEP	Apprentissage	Emploi stage	Autre	TOTAL
ARNAGE <i>Chappe</i>	0 0,00%	45 65,22%	1 1,45%	0 0,00%	4 5,80%	0 0,00%	4 5,80%	2 2,90%	13 18,84%	69 100%
CHANGÉ <i>EREA</i>	0 0,00%	1 16,67%	0 0,00%	0 0,00%	0 0,00%	0 0,00%	0 0,00%	5 83,33%	0 0,00%	6 100%
CHÂTEAU <i>Leclerc</i>	0 0,00%	20 46,51%	0 0,00%	0 0,00%	3 6,98%	0 0,00%	4 9,30%	7 16,28%	9 20,93%	43 100%
LA FERTÉ <i>Garnier</i>	0 0,00%	22 45,83%	6 12,50%	0 0,00%	2 4,17%	1 2,08%	5 10,42%	2 4,17%	10 20,83%	48 100%
LA FLÈCHE <i>Ampère</i>	0 0,00%	36 62,07%	4 6,90%	0 0,00%	4 6,90%	1 1,72%	2 3,45%	6 10,34%	5 8,62%	58 100%
LE MANS <i>Funay-H.Boucher</i>	0 0,00%	0 0,00%	0 0,00%	0 0,00%	0 0,00%	3 30,00%	0 0,00%	6 60,00%	1 10,00%	10 100%
LE MANS <i>Le Mans Sud</i>	6 5,50%	42 38,53%	9 8,26%	0 0,00%	7 6,42%	5 4,59%	8 7,34%	3 2,75%	29 26,61%	109 100%
LE MANS <i>Washington</i>	0 0,00%	35 87,50%	0 0,00%	0 0,00%	0 0,00%	0 0,00%	0 0,00%	0 0,00%	5 12,50%	40 100%
MAMERS	0 0,00%	4 50,00%	0 0,00%	0 0,00%	1 12,50%	0 0,00%	1 12,50%	2 25,00%	0 0,00%	8 100%
SABLÉ <i>Cros</i>	0 0,00%	19 73,08%	3 11,54%	0 0,00%	2 7,69%	1 3,85%	0 0,00%	0 0,00%	1 3,85%	26 100%
SAINT-CALAIS <i>Rondeau</i>	0 0,00%	5 29,41%	0 0,00%	0 0,00%	0 0,00%	2 11,76%	2 11,76%	5 29,41%	3 17,65%	17 100%
TOTAL SARTHE	6 1,38%	229 52,76%	23 5,30%	0 0,00%	23 5,30%	13 3,00%	26 5,99%	38 8,76%	76 17,51%	434 100%

* F.C. : Formation complémentaire

M.C. : Mention complémentaire

Tableau 131 : TERMINALES BEP ET CAP - GARÇONS

Domaine : Tertiaire - Services

Affectation rentrée 2009

Établissement	* F.C. M.C.	1 ^{ère} pro.	1 ^{ère} adapt.	1 ^{ère} générale ou techno	Redoublement	Autre BEP	Apprentissage	Emploi stage	Autre	TOTAL
CHANGÉ EREA	0,00%	0,00%	0,00%	0,00%	0,00%	0,00%	0,00%	0,00%	0,00%	0 100%
CHÂTEAU Leclerc	0,00%	9 81,82%	0,00%	0,00%	0,00%	0,00%	0,00%	0,00%	2 18,18%	11 100%
LA FERTÉ Garnier	0,00%	3 0,00%	0,00%	2 0,00%	0,00%	0,00%	0,00%	0,00%	3 0,00%	8 100%
LA FLÈCHE Ampère	0,00%	3 0,00%	0,00%	0,00%	1 0,00%	0,00%	0,00%	1 0,00%	0,00%	5 0,00%
LE MANS Funay-H.Boucher	1 5,56%	8 44,44%	0,00%	0,00%	0,00%	0,00%	4 22,22%	1 5,56%	4 22,22%	18 100%
LE MANS Le Mans Sud	0,00%	13 46,43%	0,00%	0,00%	0,00%	0,00%	2 7,14%	2 7,14%	11 39,29%	28 100%
LE MANS Washington	0,00%	5 31,25%	0,00%	0,00%	1 6,25%	0,00%	3 18,75%	0,00%	7 43,75%	16 100%
MAMERS	0,00%	11 61,11%	0,00%	0,00%	0,00%	0,00%	3 16,67%	2 11,11%	2 11,11%	18 100%
SABLÉ Cros	0,00%	8 50,00%	1 6,25%	0,00%	2 12,50%	1 6,25%	2 12,50%	1 6,25%	1 6,25%	16 100%
SAINT-CALAIS Rondeau	0,00%	11 35,48%	0,00%	0,00%	3 9,68%	0,00%	1 3,23%	11 35,48%	5 16,13%	31 100%
TOTAL SARTHE	1 0,66%	71 47,02%	1 0,66%	2 1,32%	7 4,64%	1 0,66%	15 9,93%	18 11,92%	35 23,18%	151 100%

Tableau 132 : TERMINALES BEP ET CAP - FILLES

Domaine : Tertiaire - Services

Affectation rentrée 2009

Établissement	* F.C. M.C.	1 ^{ère} pro.	1 ^{ère} adapt.	1 ^{ère} générale ou techno	Redoublement	Autre BEP	Apprentissage	Emploi stage	Autre	TOTAL
CHANGÉ EREA	0,00%	4 44,44%	0,00%	0,00%	0,00%	2 22,22%	0,00%	3 33,33%	0,00%	9 100%
CHÂTEAU Leclerc	0,00%	62 70,45%	0,00%	0,00%	1 1,14%	0,00%	8 9,09%	5 5,68%	12 13,64%	88 100%
LA FERTÉ Garnier	0,00%	14 60,87%	0,00%	3 13,04%	0,00%	2 8,70%	1 4,35%	0,00%	3 13,04%	23 100%
LA FLÈCHE Ampère	0,00%	26 78,79%	0,00%	0,00%	3 9,09%	2 6,06%	0,00%	2 6,06%	0,00%	33 100%
LE MANS Funay-H.Boucher	37 30,58%	36 29,75%	0,00%	0,00%	0,00%	6 4,96%	3 2,48%	10 8,26%	29 23,97%	121 100%
LE MANS Le Mans Sud	0,00%	29 40,85%	8 11,27%	0,00%	0,00%	0,00%	5 7,04%	3 4,23%	26 36,62%	71 100%
LE MANS Washington	0,00%	38 69,09%	1 1,82%	0,00%	1 1,82%	0,00%	2 3,64%	1 1,82%	12 21,82%	55 100%
MAMERS	0,00%	17 62,96%	0,00%	0,00%	1 3,70%	1 3,70%	3 11,11%	3 11,11%	2 7,41%	27 100%
SABLÉ Cros	0,00%	34 87,18%	0,00%	0,00%	0,00%	2 5,13%	1 2,56%	2 5,13%	0,00%	39 100%
SAINT-CALAIS Rondeau	0,00%	6 46,15%	0,00%	0,00%	0,00%	1 7,69%	1 7,69%	4 30,77%	1 7,69%	13 100%
TOTAL SARTHE	37 7,72%	266 55,53%	9 1,88%	3 0,63%	6 1,25%	16 3,34%	24 5,01%	33 6,89%	85 17,75%	479 100%

* F.C. : Formation complémentaire
M.C. : Mention complémentaire

Tableau 133 : TERMINALES BEP ET CAP - GARÇONS + FILLES

Domaine : Tertiaire - Services

Affectation rentrée 2009

Établissement	* F.C. M.C.	1 ^{ère} pro.	1 ^{ère} adapt.	1 ^{ère} générale ou techno	Redoublement	Autre BEP	Apprentissage	Emploi stage	Autre	TOTAL
CHANGÉ <i>EREA</i>	0 0,00%	4 44,44%	0 0,00%	0 0,00%	0 0,00%	2 22,22%	0 0,00%	3 33,33%	0 0,00%	9 100%
CHÂTEAU <i>Leclerc</i>	0 0,00%	71 71,72%	0 0,00%	0 0,00%	1 1,01%	0 0,00%	8 8,08%	5 5,05%	14 14,14%	99 100%
LA FERTÉ <i>Garnier</i>	0 0,00%	17 54,84%	0 0,00%	5 16,13%	0 0,00%	2 6,45%	1 3,23%	0 0,00%	6 19,35%	31 100%
LA FLÈCHE <i>Ampère</i>	0 0,00%	29 76,32%	0 0,00%	0 0,00%	4 10,53%	2 5,26%	0 0,00%	3 7,89%	0 0,00%	38 100%
LE MANS <i>Funay-H.Boucher</i>	38 27,34%	44 31,65%	0 0,00%	0 0,00%	0 0,00%	6 4,32%	7 5,04%	11 7,91%	33 23,74%	139 100%
LE MANS <i>Le Mans Sud</i>	0 0,00%	42 42,42%	8 8,08%	0 0,00%	0 0,00%	0 0,00%	7 7,07%	5 5,05%	37 37,37%	99 100%
LE MANS <i>Washington</i>	0 0,00%	43 60,56%	1 1,41%	0 0,00%	2 2,82%	0 0,00%	5 7,04%	1 1,41%	19 26,76%	71 100%
MAMERS	0 0,00%	28 62,22%	0 0,00%	0 0,00%	1 2,22%	1 2,22%	6 13,33%	5 11,11%	4 8,89%	45 100%
SABLÉ <i>Cros</i>	0 0,00%	42 76,36%	1 1,82%	0 0,00%	2 3,64%	3 5,45%	3 5,45%	3 5,45%	1 1,82%	55 100%
SAINTE-CALAIS <i>Rondeau</i>	0 0,00%	17 38,64%	0 0,00%	0 0,00%	3 6,82%	1 2,27%	2 4,55%	15 34,09%	6 13,64%	44 100%
TOTAL SARTHE	38 6,03%	337 53,49%	10 1,59%	5 0,79%	13 2,06%	17 2,70%	39 6,19%	51 8,10%	120 19,05%	630 100%

* F.C. : Formation complémentaire
M.C. : Mention complémentaire

Tableau 134 : BEP - CAP 2 ans / 2ème année - Tableau par spécialité professionnelle - GARÇONS
Domaine : BATIMENT - TRAVAUX PUBLICS - Affectation rentrée 2009

Spécialité de BEP - CAP Année scolaire 2008 - 2009	FC - MC	1 ^{ère} Pro.	1 ^{ère} Adaptation	1 ^{ère} générale ou technologique	Redoublement	Autre BEP	Apprentissage	Emploi Stage	Autre	Total
BEP Métiers du bois	0,00%	19 30,65%	0,00%	0,00%	3 4,84%	18 29,03%	3 4,84%	7 11,29%	12 19,35%	62 100%
CAP maçon	0,00%	1 6,25%	0,00%	0,00%	0,00%	0,00%	3 18,75%	10 62,50%	2 12,50%	16 100%
CAP fabrication menuiserie mobilier agencement	0,00%	4 14,81%	0,00%	0,00%	1 3,70%	6 22,22%	2 7,41%	14 51,85%	0,00%	27 100%
CAP ébénisterie	1 6,25%	2 12,50%	13 81,25%	0,00%	0,00%	0,00%	0,00%	0,00%	0,00%	16 100%
Systèmes électroniques industriels et domestiques	1 5,26%	15 78,95%	0,00%	0,00%	0,00%	0,00%	0,00%	0,00%	3 15,79%	19 100%
Techniques installations sanitaires et thermiques	nr	nr	nr	nr	nr	nr	nr	nr	nr	nr
Techniques du géomètre et de la topographie	nr	nr	nr	nr	nr	nr	nr	nr	nr	nr
Techniques de l'architecture et de l'habitat	nr	nr	nr	nr	nr	nr	nr	nr	nr	nr
Finitions(peinture, vitrerie, revêtement)	nr	nr	nr	nr	nr	nr	nr	nr	nr	nr
Techniques des métaux, verres et matériaux de synthèse bâtiment	nr	nr	nr	nr	nr	nr	nr	nr	nr	nr
Total Bâtiment - TP	2 1,43%	41 29,29%	13 9,29%	0 0,00%	4 2,86%	24 17,14%	8 5,71%	31 22,14%	17 12,14%	140 100%

Tableau 135 : BEP - CAP 2 ans / 2ème année - Tableau par spécialité professionnelle - FILLES
Domaine : BATIMENT - TRAVAUX PUBLICS - Affectation rentrée 2009

Spécialité de BEP - CAP Année scolaire 2008 - 2009	FC - MC	1 ^{ère} Pro.	1 ^{ère} Adaptation	1 ^{ère} générale ou technologique	Redoublement	Autre BEP	Apprentissage	Emploi Stage	Autre	Total
BEP Métiers du bois	0,00%	1 0,00%	0,00%	0,00%	0,00%	0,00%	0,00%	1 0,00%	0,00%	2 100%
CAP maçon	0,00%	0,00%	0,00%	0,00%	0,00%	0,00%	0,00%	0,00%	0,00%	0 100%
CAP fabrication menuiserie mobilier agencement	0,00%	0,00%	0,00%	0,00%	0,00%	0,00%	1 0,00%	2 0,00%	1 0,00%	4 100%
CAP ébénisterie	1 10,00%	1 10,00%	8 80,00%	0,00%	0,00%	0,00%	0,00%	0,00%	0,00%	10 100%
Systèmes électroniques industriels et domestiques	0,00%	2 100,00%	0,00%	0,00%	0,00%	0,00%	0,00%	0,00%	0,00%	2 100%
Techniques installations sanitaires et thermiques	nr	nr	nr	nr	nr	nr	nr	nr	nr	nr
Techniques du géomètre et de la topographie	nr	nr	nr	nr	nr	nr	nr	nr	nr	nr
Techniques de l'architecture et de l'habitat	nr	nr	nr	nr	nr	nr	nr	nr	nr	nr
Finitions(peinture, vitrerie, revêtement)	nr	nr	nr	nr	nr	nr	nr	nr	nr	nr
Techniques des métaux, verres et matériaux de synthèse bâtiment	nr	nr	nr	nr	nr	nr	nr	nr	nr	nr
Total Bâtiment - TP	1 5,56%	4 22,22%	8 44,44%	0 0,00%	0 0,00%	0 0,00%	1 5,56%	3 16,67%	1 5,56%	18 100%

nr : non renseigné par l'établissement

Tableau 136 : BEP - CAP 2 ans / 2ème année - Tableau par spécialité professionnelle - GARÇONS + FILLES
Domaine : BATIMENT - TRAVAUX PUBLICS - Affectation rentrée 2009

Spécialité de BEP - CAP Année scolaire 2008 - 2009	FC - MC	1 ^{ère} Pro.	1 ^{ère} Adaptation	1 ^{ère} générale ou technologique	Redoublement	Autre BEP	Apprentissage	Emploi Stage	Autre	Total
BEP Métiers du bois	0 <i>0,00%</i>	20 <i>31,25%</i>	0 <i>0,00%</i>	0 <i>0,00%</i>	3 <i>4,69%</i>	18 <i>28,13%</i>	3 <i>4,69%</i>	8 <i>12,50%</i>	12 <i>18,75%</i>	64 <i>100%</i>
CAP maçon	0 <i>0,00%</i>	1 <i>6,25%</i>	0 <i>0,00%</i>	0 <i>0,00%</i>	0 <i>0,00%</i>	0 <i>0,00%</i>	3 <i>18,75%</i>	10 <i>62,50%</i>	2 <i>12,50%</i>	16 <i>100%</i>
CAP fabrication menuiserie mobilier agencement	0 <i>0,00%</i>	4 <i>12,90%</i>	0 <i>0,00%</i>	0 <i>0,00%</i>	1 <i>3,23%</i>	6 <i>19,35%</i>	3 <i>9,68%</i>	16 <i>51,61%</i>	1 <i>3,23%</i>	31 <i>100%</i>
CAP ébénisterie	2 <i>7,69%</i>	3 <i>11,54%</i>	21 <i>80,77%</i>	0 <i>0,00%</i>	0 <i>0,00%</i>	0 <i>0,00%</i>	0 <i>0,00%</i>	0 <i>0,00%</i>	0 <i>0,00%</i>	26 <i>100%</i>
Systèmes électroniques industriels et domestiques	1 <i>4,76%</i>	17 <i>80,95%</i>	0 <i>0,00%</i>	0 <i>0,00%</i>	0 <i>0,00%</i>	0 <i>0,00%</i>	0 <i>0,00%</i>	0 <i>0,00%</i>	3 <i>14,29%</i>	21 <i>100%</i>
Techniques installations sanitaires et thermiques	nr	nr	nr	nr	nr	nr	nr	nr	nr	nr
Techniques du géomètre et de la topographie	nr	nr	nr	nr	nr	nr	nr	nr	nr	nr
Techniques de l'architecture et de l'habitat	nr	nr	nr	nr	nr	nr	nr	nr	nr	nr
Finitions(peinture, vitrerie, revêtement)	nr	nr	nr	nr	nr	nr	nr	nr	nr	nr
Techniques des métaux, verres et matériaux de synthèse bâtiment	nr	nr	nr	nr	nr	nr	nr	nr	nr	nr
Total Bâtiment - TP	3 <i>1,90%</i>	45 <i>28,48%</i>	21 <i>13,29%</i>	0 <i>0,00%</i>	4 <i>2,53%</i>	24 <i>15,19%</i>	9 <i>5,70%</i>	34 <i>21,52%</i>	18 <i>11,39%</i>	158 <i>100%</i>

nr : non renseigné par l'établissement

Tableau 137 : BEP - CAP 2 ans / 2ème année - Tableau par spécialité professionnelle - GARÇONS
Domaine : AGRICOLE - Affectation rentrée 2009

Spécialité de BEP - CAP Année scolaire 2008 - 2009	FC - MC	1 ^{ère} Pro.	1 ^{ère} Adapt.	Redoublement	Autre BEP	Apprentissage	Emploi Stage	Autre	Total
Agroéquipements	0,00%	7 77,78%	0,00%	0,00%	0,00%	2 22,22%	0,00%	0,00%	9 100%
Conduite de productions agricoles	0,00%	11 73,33%	0,00%	1 6,67%	0,00%	3 20,00%	0,00%	0,00%	15 100%
Travaux paysagers	0,00%	15 88,24%	0,00%	0,00%	0,00%	2 11,76%	0,00%	0,00%	17 100%
Services aux personnes	0,00%	1 100,00%	0,00%	0,00%	0,00%	0,00%	0,00%	0,00%	1 100%
Services vente de produits frais	0,00%	1 50,00%	0,00%	0,00%	0,00%	0,00%	0,00%	1 50,00%	2 100%
Vente de produits horticoles et jardinage	0,00%	0,00%	0,00%	0,00%	0,00%	0,00%	0,00%	1 100,00%	1 100%
Total agricole	0 0,00%	35 77,78%	0 0,00%	1 2,22%	0 0,00%	7 15,56%	0 0,00%	2 4,44%	45 100%

Tableau 138 : BEP - CAP 2 ans / 2ème année - Tableau par spécialité professionnelle - FILLES
Domaine : AGRICOLE - Affectation rentrée 2009

Spécialité de BEP - CAP Année scolaire 2008 - 2009	FC - MC	1 ^{ère} Pro.	1 ^{ère} Adapt.	Redoublement	Autre BEP	Apprentissage	Emploi Stage	Autre	Total
Agroéquipements	0,00%	0,00%	0,00%	0,00%	0,00%	0,00%	0,00%	0,00%	0 100%
Conduite de productions agricoles	0,00%	3 75,00%	0,00%	0,00%	0,00%	0,00%	0,00%	1 25,00%	4 100%
Travaux paysagers	0,00%	0,00%	0,00%	0,00%	0,00%	0,00%	0,00%	0,00%	0 100%
Services aux personnes	0,00%	7 31,82%	5 22,73%	2 9,09%	0,00%	0,00%	0,00%	8 36,36%	22 100%
Services vente de produits frais	0,00%	1 25,00%	0,00%	0,00%	0,00%	0,00%	0,00%	3 75,00%	4 100%
Vente de produits horticoles et jardinage	0,00%	5 62,50%	0,00%	1 12,50%	0,00%	0,00%	0,00%	2 25,00%	8 100%
Total agricole	0,00%	16 42,11%	5 13,16%	3 7,89%	0 0,00%	0 0,00%	0 0,00%	14 36,84%	38 100%

Tableau 139 : BEP - CAP 2 ans / 2ème année - Tableau par spécialité professionnelle - GARÇONS + FILLES
Domaine : AGRICOLE - Affectation rentrée 2009

Spécialité de BEP - CAP Année scolaire 2008 - 2009	FC - MC	1 ^{ère} Pro.	1 ^{ère} Adapt.	Redoublement	Autre BEP	Apprentissage	Emploi Stage	Autre	Total
Agroéquipements	0 0,00%	7 77,78%	0 0,00%	0 0,00%	0 0,00%	2 22,22%	0 0,00%	0 0,00%	9 100%
Conduite de productions agricoles	0 0,00%	14 73,68%	0 0,00%	1 5,26%	0 0,00%	3 15,79%	0 0,00%	1 5,26%	19 100%
Travaux paysagers	0 0,00%	15 88,24%	0 0,00%	0 0,00%	0 0,00%	2 11,76%	0 0,00%	0 0,00%	17 100%
Services aux personnes	0 0,00%	8 34,78%	5 21,74%	2 8,70%	0 0,00%	0 0,00%	0 0,00%	8 34,78%	23 100%
Services vente de produits frais	0 0,00%	2 33,33%	0 0,00%	0 0,00%	0 0,00%	0 0,00%	0 0,00%	4 66,67%	6 100%
Vente de produits horticoles et jardinage	0 0,00%	5 55,56%	0 0,00%	1 11,11%	0 0,00%	0 0,00%	0 0,00%	3 33,33%	9 100%
Total agricole	0 0,00%	51 61,45%	5 6,02%	4 4,82%	0 0,00%	7 8,43%	0 0,00%	16 19,28%	83 100%

Tableau 140 : BEP - CAP 2 ans / 2ème année - Tableau par spécialité professionnelle - GARÇONS
Domaine : INDUSTRIE - Affectation rentrée 2009

Spécialité de BEP - CAP Année scolaire 2008- 2009	FC - MC	1 ^{ère} Professionnelle	1 ^{ère} Adaptation	1 ^{ère} GT	Redoublement	Autre BEP	Apprentissage	Emploi Stage	Autre	Total
Agent de maintenance des matériels	0,00%	7 50,00%	0,00%	0,00%	1 7,14%	0,00%	2 14,29%	1 7,14%	3 21,43%	14 100%
Carrosserie	2 11,76%	5 29,41%	0,00%	0,00%	2 11,76%	0,00%	1 5,88%	0,00%	7 41,18%	17 100%
CAP maintenance des matériels parcs et jardins	0,00%	1 50,00%	0,00%	0,00%	0,00%	0,00%	0,00%	1 50,00%	0,00%	2 100%
Électronique	0,00%	15 78,95%	0,00%	0,00%	0,00%	0,00%	1 5,26%	0,00%	3 15,79%	19 100%
Électrotechnique	0,00%	34 54,84%	7 11,29%	5 8,06%	2 3,23%	2 3,23%	3 4,84%	2 3,23%	7 11,29%	62 100%
Maintenance des véhicules et matériels dominante cycles, motocycles	0,00%	5 71,43%	0,00%	0,00%	0,00%	0,00%	1 14,29%	1 14,29%	0,00%	7 100%
Maintenance de équipements industriels	0,00%	21 0,00%	0,00%	0,00%	2 0,00%	2 0,00%	2 0,00%	7 0,00%	8 0,00%	42 100%
Maintenance des véhicules automobiles voitures particulières	4 5,63%	22 30,99%	7 9,86%	1 1,41%	2 2,82%	3 4,23%	8 11,27%	8 11,27%	16 22,54%	71 100%
Maintenance systèmes mécaniques automatisés	0,00%	15 78,95%	1 5,26%	0,00%	1 5,26%	0,00%	1 5,26%	0,00%	1 5,26%	19 100%
CAP maintenance et hygiène des locaux	0,00%	0,00%	0,00%	0,00%	0,00%	1 0,00%	0,00%	0,00%	0,00%	1 100%
Métiers mode industries connexes entretien des articles en entreprise artisanale	nr	nr	nr	nr	nr	nr	nr	nr	nr	nr
Métiers mode industries connexes sellerie générale	0,00%	0,00%	0,00%	0,00%	0,00%	0,00%	0,00%	0,00%	0,00%	0 100%
Métiers mode industries connexes prêt à porter	nr	nr	nr	nr	nr	nr	nr	nr	nr	nr
Métiers production mécanique informatisée	0,00%	68 66,02%	0,00%	0,00%	6 5,83%	2 1,94%	3 2,91%	6 5,83%	18 17,48%	103 100%
Mise en oeuvre des matériaux option plastiques et composites	0,00%	10 62,50%	2 12,50%	0,00%	2 12,50%	1 6,25%	0,00%	0,00%	1 6,25%	16 100%
Ouvrages chaudronnés structures métalliques	0,00%	17 51,52%	0,00%	0,00%	5 15,15%	0,00%	2 6,06%	2 6,06%	7 21,21%	33 100%
Sellerie générale	0,00%	0,00%	0,00%	0,00%	0,00%	0,00%	0,00%	0,00%	0,00%	0 100%
Serrurerie métallerie	0,00%	2 25,00%	0,00%	0,00%	0,00%	0,00%	1 12,50%	2 25,00%	3 37,50%	8 100%
Total Industrie	6 1,45%	222 53,62%	17 4,11%	6 1,45%	23 5,56%	11 2,66%	25 6,04%	30 7,25%	74 17,87%	414 100%

nr : non renseigné par l'établissement

Tableau 141 : BEP - CAP 2 ans / 2ème année - Tableau par spécialité professionnelle - FILLES
Domaine : INDUSTRIE - Affectation rentrée 2009

Spécialité de BEP - CAP Année scolaire 2008- 2009	FC - MC	1 ^{ère} Professionnelle	1 ^{ère} Adaptation	1 ^{ère} GT	Redoublement	Autre BEP	Apprentissage	Emploi Stage	Autre	Total										
Agent de maintenance des matériels	0,00%	0,00%	0,00%	0,00%	0,00%	0,00%	0,00%	0,00%	0,00%	0	100%									
Carrosserie	0,00%	0,00%	0,00%	0,00%	0,00%	0,00%	0,00%	1	0,00%	0	100%									
CAP maintenance des matériels parcs et jardins	0,00%	0,00%	0,00%	0,00%	0,00%	0,00%	0,00%	0,00%	0,00%	0	100%									
Électronique	0,00%	1	0,00%	0,00%	0,00%	0,00%	0,00%	0,00%	0,00%	1	100%									
Électrotechnique	0,00%	1	100,00%	0,00%	0,00%	0,00%	0,00%	0,00%	0,00%	1	100%									
Maintenance des véhicules et matériels dominante cycles, motocycles	0,00%	0,00%	0,00%	0,00%	0,00%	0,00%	0,00%	0,00%	0,00%	0	100%									
Maintenance de équipements industriels	0,00%	0,00%	0,00%	0,00%	0,00%	0,00%	0,00%	0,00%	0,00%	0	100%									
Maintenance des véhicules automobiles voitures particulières	0,00%	1	0,00%	0,00%	0,00%	0,00%	1	0,00%	0,00%	2	100%									
Maintenance systèmes mécaniques automatisés	0,00%	1	100,00%	0,00%	0,00%	0,00%	0,00%	0,00%	0,00%	1	100%									
CAP maintenance et hygiène des locaux	0,00%	0,00%	0,00%	0,00%	0,00%	2	22,22%	0,00%	6	66,67%	1	11,11%	9	100%						
Métiers mode industries connexes entretien des articles en entreprise artisanale	nr	nr	nr	nr	nr	nr	nr	nr	nr	nr	nr									
Métiers mode industries connexes sellerie générale	0,00%	0,00%	0,00%	0,00%	0,00%	0,00%	0,00%	0,00%	0,00%	0	100%									
Métiers mode industries connexes prêt à porter	nr	nr	nr	nr	nr	nr	nr	nr	nr	nr	nr									
Métiers production mécanique informatisée	0,00%	1	0,00%	0,00%	0,00%	0,00%	0,00%	0,00%	0,00%	1	100%									
Mise en oeuvre des matériaux option plastiques et composites	0,00%	2	0,00%	0,00%	0,00%	0,00%	0,00%	0,00%	1	0,00%	3	100%								
Ouvrages chaudronnés structures métalliques	0,00%	0,00%	0,00%	0,00%	0,00%	0,00%	0,00%	1	100,00%	0,00%	1	100%								
Sellerie générale	0,00%	0,00%	0,00%	0,00%	0,00%	0,00%	0,00%	0,00%	0,00%	0	100%									
Serrurerie métallerie	0,00%	0,00%	0,00%	0,00%	0,00%	0,00%	0,00%	0,00%	0,00%	0	100%									
Total Industrie	0	0,00%	7	35,00%	0	0,00%	0	0,00%	0	0,00%	2	10,00%	1	5,00%	8	40,00%	2	10,00%	20	100%

nr : non renseigné par l'établissement

Tableau 142 : BEP - CAP 2 ans / 2ème année - Tableau par spécialité professionnelle - GARÇONS + FILLES
Domaine : INDUSTRIE - Affectation rentrée 2009

Spécialité de BEP - CAP Année scolaire 2008- 2009	FC - MC	1 ^{ère} Professionnelle	1 ^{ère} Adaptation	1 ^{ère} GT	Redoublement	Autre BEP	Apprentissage	Emploi Stage	Autre	Total
Agent de maintenance des matériels	0 0,00%	7 50,00%	0 0,00%	0 0,00%	1 7,14%	0 0,00%	2 14,29%	1 7,14%	3 21,43%	14 100%
Carrosserie	2 11,11%	5 27,78%	0 0,00%	0 0,00%	2 11,11%	0 0,00%	1 5,56%	1 5,56%	7 38,89%	18 100%
CAP maintenance des matériels parcs et jardins	0 0,00%	1 50,00%	0 0,00%	0 0,00%	0 0,00%	0 0,00%	0 0,00%	1 50,00%	0 0,00%	2 100%
Électronique	0 0,00%	16 80,00%	0 0,00%	0 0,00%	0 0,00%	0 0,00%	1 5,00%	0 0,00%	3 15,00%	20 100%
Électrotechnique	0 0,00%	35 55,56%	7 11,11%	5 7,94%	2 3,17%	2 3,17%	3 4,76%	2 3,17%	7 11,11%	63 100%
Maintenance des véhicules et matériels dominante cycles, motocycles	0 0,00%	5 71,43%	0 0,00%	0 0,00%	0 0,00%	0 0,00%	1 14,29%	1 14,29%	0 0,00%	7 100%
Maintenance de équipements industriels	0 0,00%	21 0,00%	0 0,00%	0 0,00%	2 0,00%	2 0,00%	2 0,00%	7 0,00%	8 0,00%	42 100%
Maintenance des véhicules automobiles voitures particulières	4 5,48%	23 31,51%	7 9,59%	1 1,37%	2 2,74%	3 4,11%	9 12,33%	8 10,96%	16 21,92%	73 100%
Maintenance systèmes mécaniques automatisés	0 0,00%	16 80,00%	1 5,00%	0 0,00%	1 5,00%	0 0,00%	1 5,00%	0 0,00%	1 5,00%	20 100%
CAP maintenance et hygiène des locaux	0 0,00%	0 0,00%	0 0,00%	0 0,00%	0 0,00%	3 30,00%	0 0,00%	6 60,00%	1 10,00%	10 100%
Métiers mode industries connexes entretien des articles en entreprise artisanale	nr	nr	nr	nr	nr	nr	nr	nr	nr	nr
Métiers mode industries connexes sellerie générale	0 0,00%	0 0,00%	0 0,00%	0 0,00%	0 0,00%	0 0,00%	0 0,00%	0 0,00%	0 0,00%	0 100%
Métiers mode industries connexes prêt à porter	nr	nr	nr	nr	nr	nr	nr	nr	nr	nr
Métiers production mécanique informatisée	0 0,00%	69 66,35%	0 0,00%	0 0,00%	6 5,77%	2 1,92%	3 2,88%	6 5,77%	18 17,31%	104 100%
Mise en oeuvre des matériaux option plastiques et composites	0 0,00%	12 63,16%	2 10,53%	0 0,00%	2 10,53%	1 5,26%	0 0,00%	0 0,00%	2 10,53%	19 100%
Ouvrages chaudronnés structures métalliques	0 0,00%	17 50,00%	0 0,00%	0 0,00%	5 14,71%	0 0,00%	2 5,88%	3 8,82%	7 20,59%	34 100%
Sellerie générale	0 0,00%	0 0,00%	0 0,00%	0 0,00%	0 0,00%	0 0,00%	0 0,00%	0 0,00%	0 0,00%	0 100%
Serrurerie métallerie	0 0,00%	2 25,00%	0 0,00%	0 0,00%	0 0,00%	0 0,00%	1 12,50%	2 0,00%	3 0,00%	8 100%
Total Industrie	6 1,38%	229 52,76%	17 3,92%	6 1,38%	23 5,30%	13 3,00%	26 5,99%	38 8,76%	76 17,51%	434 100%

nr : non renseigné par l'établissement

Tableau 143 : BEP - CAP 2 ans / 2ème année - Tableau par spécialité professionnelle - GARÇONS
Domaine : TERTIAIRE - SERVICES - Affectation rentrée 2009

Spécialité de BEP - CAP Année scolaire 2008 - 2009	FC - MC	1 ^{ère} Professionnelle	1 ^{ère} Adaptation	1 ^{ère} GT	Redoublement	Autre BEP	Apprentissage	Emploi Stage	Autre	Total
Agent polyvalent de restauration (CAP)	0 0,00%	0,00%	0,00%	0,00%	0,00%	0,00%	0,00%	0,00%	0,00%	0 100%
Assistant technique mimieu familial et collectif (CAP)	0,00%	0,00%	0,00%	0,00%	0,00%	0,00%	0,00%	2 100,00%	0,00%	2 100%
BEP Métiers de l'hygiène, de la propreté et de l'environnement	0,00%	2 100,00%	0,00%	0,00%	0,00%	0,00%	0,00%	0,00%	0,00%	2 100%
Coiffure (CAP)	0 0,00%	0,00%	0,00%	0,00%	0,00%	0,00%	0,00%	0,00%	0,00%	0 100%
Conduite et services dans le transport routier	0,00%	5 26,32%	0,00%	0,00%	2 10,53%	0,00%	0,00%	8 42,11%	4 21,05%	19 100%
Employé de commerce multispécialités	0 0,00%	0,00%	0,00%	0,00%	0,00%	0,00%	0,00%	0,00%	0,00%	0 100%
Logistique et commercialisation	0,00%	6 60,00%	0,00%	0,00%	1 10,00%	0,00%	1 10,00%	0,00%	2 20,00%	10 100%
Métiers de la comptabilité	0,00%	15 51,72%	0,00%	2 6,90%	3 10,34%	1 3,45%	1 3,45%	1 3,45%	6 20,69%	29 100%
Métiers du secrétariat	0,00%	3 42,86%	0,00%	0,00%	0,00%	0,00%	0,00%	1 14,29%	3 42,86%	7 100%
Métiers de la restauration et de l'hôtellerie	0,00%	5 38,46%	0,00%	0,00%	0,00%	0,00%	4 30,77%	0,00%	4 30,77%	13 100%
Services hôteliers (CAP)	0,00%	0,00%	0,00%	0,00%	0,00%	0,00%	0,00%	1 100,00%	0,00%	1 100%
Vente, action marchande	0,00%	34 58,62%	1 1,72%	0,00%	0,00%	0,00%	7 12,07%	3 5,17%	13 22,41%	58 100%
Total Tertiaire - Services	0 0,00%	70 49,65%	1 0,71%	2 1,42%	6 4,26%	1 0,71%	13 9,22%	16 11,35%	32 22,70%	141 100%

Tableau 143 bis : BEP - CAP 2 ans / 2ème année - Tableau par spécialité professionnelle - GARÇONS
Domaine : SANTE - Affectation rentrée 2009

Spécialité de B.E.P. - C.A.P. Année scolaire 2008 - 2009	FC - MC	1 ^{ère} Professionnelle	1 ^{ère} Adaptation	1 ^{ère} GT	Redoublement	Autre BEP	Apprentissage	Emploi Stage	Autre	Total
Carrières sanitaires et sociales	1 0,00%	1 50,00%	0,00%	0,00%	0,00%	0,00%	0,00%	0,00%	0,00%	2 100%
Prothésiste - dentaire (CAP)	0,00%	0,00%	0,00%	0,00%	1 12,50%	0,00%	2 25,00%	0,00%	5 62,50%	8 100%
Total Santé	1 10,00%	1 10,00%	0 0,00%	0 0,00%	1 10,00%	0 0,00%	2 20,00%	0 0,00%	5 50,00%	10 100%

Tableau 144 : BEP - CAP 2 ans / 2ème année - Tableau par spécialité professionnelle - FILLES
Domaine : TERTIAIRE - SERVICES - Affectation rentrée 2009

Spécialité de BEP - CAP Année scolaire 2008 - 2009	FC - MC	1 ^{ère} Professionnelle	1 ^{ère} Adaptation	1 ^{ère} GT	Redoublement	Autre BEP	Apprentissage	Emploi Stage	Autre	Total
Agent polyvalent de restauration (CAP)	0,00%	0,00%	0,00%	0,00%	0,00%	0,00%	1 10,00%	1 10,00%	8 80,00%	10 100%
Assistant technique mimieu familial et collectif (CAP)	9 39,13%	0,00%	0,00%	0,00%	0,00%	4 17,39%	3 13,04%	6 26,09%	1 4,35%	23 100%
BEP Métiers de l'hygiène, de la propreté et de l'environnement	0,00%	8 100,00%	0,00%	0,00%	0,00%	0,00%	0,00%	0,00%	0,00%	8 100%
Coiffure (CAP)	0,00%	1 4,35%	0,00%	0,00%	0,00%	3 13,04%	0,00%	0,00%	19 82,61%	23 100%
Conduite et services dans le transport routier	0,00%	2 66,67%	0,00%	0,00%	0,00%	0,00%	0,00%	1 33,33%	0,00%	3 100%
Employé de commerce multispécialités	0,00%	4 44,44%	0,00%	0,00%	0,00%	2 0,00%	0,00%	3 33,33%	0,00%	9 100%
Logistique et commercialisation	0,00%	4 80,00%	0,00%	0,00%	0,00%	0,00%	0,00%	0,00%	1 20,00%	5 100%
Métiers de la comptabilité	0,00%	63 85,14%	1 1,35%	0,00%	2 2,70%	3 4,05%	1 1,35%	1 1,35%	3 4,05%	74 100%
Métiers du secrétariat	0,00%	74 66,07%	3 2,68%	3 2,68%	2 1,79%	4 3,57%	3 2,68%	5 4,46%	18 16,07%	112 100%
Métiers de la restauration et de l'hôtellerie	0,00%	6 60,00%	0,00%	0,00%	0,00%	0,00%	1 10,00%	2 20,00%	1 10,00%	10 100%
Services hôteliers (CAP)	0,00%	2 33,33%	0,00%	0,00%	0,00%	0,00%	0,00%	4 66,67%	0,00%	6 100%
Vente, action marchande	0,00%	62 63,27%	5 5,10%	0,00%	1 1,02%	0,00%	10 10,20%	4 4,08%	16 16,33%	98 100%
Total Tertiaire - Services	9 2,36%	226 59,32%	9 2,36%	3 0,79%	5 1,31%	16 4,20%	19 4,99%	27 7,09%	67 17,59%	381 100%

Tableau 144 bis : BEP - CAP 2 ans / 2ème année - Tableau par spécialité professionnelle - FILLES
Domaine : SANTE - Affectation rentrée 2009

Spécialité de B.E.P. - C.A.P. Année scolaire 2008 - 2009	FC - MC	1 ^{ère} Professionnelle	1 ^{ère} Adaptation	1 ^{ère} GT	Redoublement	Autre BEP	Apprentissage	Emploi Stage	Autre	Total
Carrières sanitaires et sociales	28 32,18%	40 45,98%	0,00%	0,00%	0,00%	0,00%	1 1,15%	4 4,60%	14 16,09%	87 100%
Prothésiste - dentaire (CAP)	0,00%	0,00%	0,00%	0,00%	1 9,09%	0,00%	2 18,18%	0,00%	8 72,73%	11 100%
Total Santé	28 28,57%	40 40,82%	0 0,00%	0 0,00%	1 1,02%	0 0,00%	3 3,06%	4 4,08%	22 22,45%	98 100%

Tableau 145 : BEP - CAP 2 ans / 2ème année - Tableau par spécialité professionnelle - GARÇONS + FILLES
Domaine : TERTIAIRE - SERVICES - Affectation rentrée 2009

Spécialité de BEP - CAP Année scolaire 2008 - 2009	FC - MC	1 ^{ère} Professionnelle	1 ^{ère} Adaptation	1 ^{ère} GT	Redoublement	Autre BEP	Apprentissage	Emploi Stage	Autre	Total
Agent polyvalent de restauration (CAP)	0 0,00%	0 0,00%	0 0,00%	0 0,00%	0 0,00%	0 0,00%	1 10,00%	1 10,00%	8 80,00%	10 100%
Assistant technique mimieu familial et collectif (CAP)	9 36,00%	0 0,00%	0 0,00%	0 0,00%	0 0,00%	4 16,00%	3 12,00%	8 32,00%	1 4,00%	25 100%
BEP Métiers de l'hygiène, de la propreté et de l'environnement	0 0,00%	10 100,00%	0 0,00%	0 0,00%	0 0,00%	0 0,00%	0 0,00%	0 0,00%	0 0,00%	10 100%
Coiffure (CAP)	0 0,00%	1 4,35%	0 0,00%	0 0,00%	0 0,00%	3 13,04%	0 0,00%	0 0,00%	19 82,61%	23 100%
Conduite et services dans le transport routier	0 0,00%	7 31,82%	0 0,00%	0 0,00%	2 9,09%	0 0,00%	0 0,00%	9 40,91%	4 18,18%	22 100%
Employé de commerce multispécialités	0 0,00%	4 44,44%	0 0,00%	0 0,00%	0 0,00%	2 22,22%	0 0,00%	3 33,33%	0 0,00%	9 100%
Logistique et commercialisation	0 0,00%	10 66,67%	0 0,00%	0 0,00%	1 6,67%	0 0,00%	1 6,67%	0 0,00%	3 20,00%	15 100%
Métiers de la comptabilité	0 0,00%	78 75,73%	1 0,97%	2 1,94%	5 4,85%	4 3,88%	2 1,94%	2 1,94%	9 8,74%	103 100%
Métiers du secrétariat	0 0,00%	77 64,71%	3 2,52%	3 2,52%	2 1,68%	4 3,36%	3 2,52%	6 5,04%	21 17,65%	119 100%
Métiers de la restauration et de l'hôtellerie	0 0,00%	11 47,83%	0 0,00%	0 0,00%	0 0,00%	0 0,00%	5 21,74%	2 8,70%	5 21,74%	23 100%
Services hôteliers (CAP)	0 0,00%	2 28,57%	0 0,00%	0 0,00%	0 0,00%	0 0,00%	0 0,00%	5 71,43%	0 0,00%	7 100%
Vente, action marchande	0 0,00%	96 61,54%	6 3,85%	0 0,00%	1 0,64%	0 0,00%	17 10,90%	7 4,49%	29 18,59%	156 100%
Total Tertiaire - Services	9 1,72%	296 56,70%	10 1,92%	5 0,96%	11 2,11%	17 3,26%	32 6,13%	43 8,24%	99 18,97%	522 100%

Tableau 145 bis : BEP - CAP 2 ans / 2ème année - Tableau par spécialité professionnelle - GARÇONS + FILLES
Domaine : SANTE - Affectation rentrée 2009

Spécialité de BEP - CAP Année scolaire 2008 - 2009	FC - MC	1 ^{ère} Professionnelle	1 ^{ère} Adaptation	1 ^{ère} GT	Redoublement	Autre BEP	Apprentissage	Emploi Stage	Autre	Total
Carrières sanitaires et sociales	29 32,58%	41 46,07%	0 0,00%	0 0,00%	0 0,00%	0 0,00%	1 1,12%	4 4,49%	14 15,73%	89 100%
Prothésiste - dentaire (CAP)	0 0,00%	0 0,00%	0 0,00%	0 0,00%	2 10,53%	0 0,00%	4 21,05%	0 0,00%	13 68,42%	19 100%
Total Santé	29 26,85%	41 37,96%	0 0,00%	0 0,00%	2 1,85%	0 0,00%	5 4,63%	4 3,70%	27 25,00%	108 100%

APRÈS LA PREMIÈRE PROFESSIONNELLE

Tableau 147 : Première professionnelle - Tableau par spécialité - GARÇONS

- Affectation rentrée 2009 -

Spécialités	Term. pro.	Redoublement	Emploi stage	Divers	Total					
Agroéquipement	9				9					
Artisanat et métiers d'art : ébéniste	11		1		12					
Bâtiment étude de prix (O.G.T.)	nr	nr	nr	nr	nr					
Bois construction aménagement du bâtiment	nr	nr	nr	nr	nr					
Commerce	23			2	25					
Comptabilité	9				9					
Conduite et gestion d l'exploitation agricole	10			1	11					
Ebéniste (BMA)	12				12					
Electrotechnique : énergie équipement communicant	40		1	2	43					
Energétique option installation	nr	nr	nr	nr	nr					
Exploitation des transports	3		1	3	7					
Hygiène environnement	nr	nr	nr	nr	nr					
Logistique	7	1		2	10					
Maintenance des équipements industriels	26		1	1	28					
Maintenance matériels - Option C parcs et jardins	10				10					
Maintenance véhicules automobiles, véhicules industriels	6			3	9					
Maintenance véhicules automobiles, voitures particulières	19			1	20					
Maintenance appareils équipements ménagers et de collectivités					0					
Maintenance systèmes mécaniques automatisés	15			2	17					
Maintenance exploitation mat. agricoles					0					
Métiers mode, industries connexes-productique					0					
Pilotage systèmes production automatisés					0					
Plasturgie	7				7					
Productique mécanique option décolletage					0					
Réalisation ouvrages chaudronnés structures métalliques	10				10					
Restauration option cuisine	nr	nr	nr	nr	nr					
Restauration option service	nr	nr	nr	nr	nr					
Secrétariat	5			3	8					
Sécurité prévention	14				14					
Services accueil assistance conseil	19				19					
Service en milieu rural	3				3					
Systèmes électroniques numériques	11				11					
Travaux paysagers	13	1		5	19					
Technicien outilleur/Technicien usinage	40	1		10	51					
Vente de produits horticoles	1				1					
Vente et conseil qualité en produits alimentaires	4				4					
Vente (prospéction, négociation, suivi de clientèle)	7			3	10					
Total Sarthe rentrée 2009	334	88,13%	3	0,79%	4	1,06%	38	10,03%	379	100%
Total Sarthe rentrée scolaire 2008	318	88,09%	1	0,28%	20	5,54%	22	6,09%	361	100%
Total Sarthe rentrée scolaire 2007	334	89,07%	1	0,27%	16	4,27%	24	6,40%	375	100%
Total Sarthe rentrée scolaire 2006	326	88,83%	2	0,54%	21	5,72%	18	4,90%	367	100%
Total Sarthe rentrée scolaire 2005	350	91,62%	0	0,00%	12	3,14%	20	5,24%	382	100%
Total Sarthe rentrée scolaire 2004	572	91,08%	4	0,64%	26	4,14%	26	4,14%	628	100%
Total Sarthe rentrée scolaire 2003	538	85,26%	9	1,43%	28	4,44%	56	8,87%	631	100%
Total Sarthe rentrée scolaire 2002	542	86,86%	1	0,16%	27	4,33%	54	8,65%	624	100%
Total Sarthe rentrée scolaire 2001	578	93,83%	4	0,65%	19	3,08%	15	2,44%	616	100%
Total Sarthe rentrée scolaire 2000	611	91,33%	6	0,90%	34	5,08%	18	2,69%	669	100%
Total Sarthe rentrée scolaire 1995	533	93,20%	9	1,60%	4	0,70%	26	4,50%	572	100%

Tableau 146 : Première professionnelle - GARÇONS

Affectation rentrée 2009

Etablissement	Term. professionnelle	Redoublement	Stage emploi	Divers	TOTAL					
ARNAGE <i>Chappe</i>	38 84,44%	0,00%	0,00%	7 15,56%	45 100%					
BRETTE <i>Provots</i>	21 77,78%	1 3,70%	0,00%	5 18,52%	27 100%					
CHATEAU <i>Leclerc</i>	22 91,67%	0,00%	0,00%	2 8,33%	24 100%					
LA FERTE <i>Garnier</i>	19 90,48%	0,00%	1 4,76%	1 4,76%	21 100%					
LA FLECHE <i>Ampère</i>	50 98,04%	0,00%	1 1,96%	0,00%	51 100%					
LE MANS <i>Funay-H.Boucher</i>	14 100,00%	0,00%	0,00%	0,00%	14 100%					
LE MANS <i>Le Mans Sud</i>	47 88,68%	0,00%	1 1,89%	5 9,43%	53 100%					
LE MANS <i>Washington</i>	25 65,79%	1 2,63%	1 2,63%	11 28,95%	38 100%					
MAMERS	4 100,00%	0,00%	0,00%	0,00%	4 100%					
ROUILLON <i>La Germinière</i>	19 95,00%	0,00%	0,00%	1 5,00%	20 100%					
SABLE <i>Cros</i>	62 98,41%	0,00%	0,00%	1 1,59%	63 100%					
SAINT-CALAIS <i>Rondeau</i>	13 68,42%	1 5,26%	0,00%	5 26,32%	19 100%					
TOTAL SARTHE	334	88,13%	3	0,79%	4	1,06%	38	10,03%	379	100%

nr : non renseigné par l'établissement

Tableau 149 : Première professionnelle - Tableau par spécialité - FILLES
- Affectation rentrée 2009 -

Spécialités	Term. pro.	Redoublement	Emploi stage	Divers	Total					
Agroéquipement					0					
Artisanat et métiers d'art : ébéniste	2				2					
Bâtiment étude de prix (O.G.T.)	nr	nr	nr	nr	nr					
Bois construction aménagement du bâtiment	nr	nr	nr	nr	nr					
Commerce	37			2	39					
Comptabilité	42	3		1	46					
Conduite et gestion d l'exploitation agricole	2				2					
Ebéniste (B.M.A.)	2				2					
Electrotechnique : énergie équipement communicant					0					
Energétique option installation	nr	nr	nr	nr	nr					
Exploitation des transports	12			3	15					
Hygiène environnement	nr	nr	nr	nr	nr					
Logistique	4			1	5					
Maintenance des équipements industriels					0					
Maintenance matériels - Option C parcs et jardins					0					
Maintenance véhicules automobiles, véhicules industriels					0					
Maintenance véhicules automobiles, voitures particulières					0					
Maintenance appareils équipements ménagers et de collectivités					0					
Maintenance systèmes mécaniques automatisés					0					
Maintenance exploitation mat. agricoles					0					
Métiers mode, industries connexes-productique	11			1	12					
Pilotage systèmes production automatisés					0					
Plasturgie					0					
Productique mécanique option décolletage					0					
Réalisation ouvrages chaudronnés structures métalliques					0					
Restauration option cuisine	nr	nr	nr	nr	nr					
Restauration option service	nr	nr	nr	nr	nr					
Secrétariat	56	1	1	3	61					
Sécurité prévention	4				4					
Services accueil assistance conseil					0					
Service en milieu rural	25			4	29					
Systèmes électroniques numériques	1				1					
Technicien outilleur / Technicien usinage	1				1					
Travaux paysagers	2			2	4					
Vente de produits horticoles	8	2			10					
Vente et conseil qualité en produits alimentaires	4	1		3	8					
Vente (prospection, négociation, suivi de clientèle)	6			1	7					
Total Sarthe rentrée 2009	219	88,31%	7	2,82%	1	0,40%	21	8,47%	248	100%
Total Sarthe rentrée scolaire 2008	234	92,86%	0	0,00%	7	2,78%	11	4,37%	252	100%
Total Sarthe rentrée scolaire 2007	224	86,15%	4	1,54%	6	2,31%	26	10,00%	260	100%
Total Sarthe rentrée scolaire 2006	252	88,73%	6	2,11%	8	2,82%	18	6,34%	284	100%
Total Sarthe rentrée scolaire 2005	238	97,14%	0	0,00%	2	0,82%	5	2,04%	245	100%
Total Sarthe rentrée scolaire 2004	572	91,08%	4	0,64%	26	4,14%	26	4,14%	628	100%
Total Sarthe rentrée scolaire 2003	538	85,26%	9	1,43%	28	4,44%	56	8,87%	631	100%
Total Sarthe rentrée scolaire 2002	542	86,86%	1	0,16%	27	4,33%	54	8,65%	624	100%
Total Sarthe rentrée scolaire 2001	578	93,83%	4	0,65%	19	3,08%	15	2,44%	616	100%
Total Sarthe rentrée scolaire 2000	611	88,94%	24	3,49%	34	4,95%	18	2,62%	687	100%
Total Sarthe rentrée scolaire 1995	533	93,20%	9	1,60%	4	0,70%	26	4,50%	572	100%

Tableau 148 : Première professionnelle - FILLES

Affectation rentrée 2009

Etablissement	Term. professionnelle	Redoublement	Stage emploi	Divers	TOTAL					
ARNAGE <i>Chappe</i>	#DIV/0!	#DIV/0!	#DIV/0!	#DIV/0!	0					
BRETTE <i>Provots</i>	39 76,47%	3 5,88%	0,00%	9 17,65%	51 100%					
CHATEAU <i>Leclerc</i>	28 93,33%	0,00%	0,00%	2 6,67%	30 100%					
LA FERTE <i>Garnier</i>	15 83,33%	0,00%	0,00%	3 16,67%	18 100%					
LA FLECHE <i>Ampère</i>	14 93,33%	0,00%	1 6,67%	0,00%	15 100%					
LE MANS <i>Funay-H.Boucher</i>	15 93,75%	0,00%	0,00%	1 6,25%	16 100%					
LE MANS <i>Le Mans Sud</i>	14 93,33%	0,00%	0,00%	1 6,67%	15 100%					
LE MANS <i>Washington</i>	47 87,04%	4 7,41%	0,00%	3 5,56%	54 100%					
MAMERS	19 95,00%	0,00%	0,00%	1 5,00%	20 100%					
ROUILLON <i>La Germinière</i>	2 100,00%	0,00%	0,00%	0,00%	2 100%					
SABLE <i>Cros</i>	22 100,00%	0,00%	0,00%	0,00%	22 100%					
SAINT-CALAIS <i>Rondeau</i>	4 80,00%	0,00%	0,00%	1 20,00%	5 100%					
TOTAL SARTHE	219	88,31%	7	2,82%	1	0,40%	21	8,47%	248	100%

nr : non renseigné par l'établissement

Tableau 151 : Première professionnelle - Tableau par spécialité - GARÇONS + FILLES
- Affectation rentrée 2009 -

Spécialités	Term. pro.	Redoublement	Emploi Stage	Divers	Total
Agroéquipement	9	0	0	0	9
Artisanat et métiers d'art : ébéniste	13	0	1	0	14
Bâtiment étude de prix (O.G.T.)	nr	nr	nr	nr	nr
Bois construction aménagement du bâtiment	nr	nr	nr	nr	nr
Commerce	60	0	0	4	64
Comptabilité	51	3	0	1	55
Conduite et gestion de l'exploitation agricole	12	0	0	1	13
Ebéniste (B.M.A.)	14	0	0	0	14
Electrotechnique : énergie équipement communicant	40	0	1	2	43
Energétique option installation	nr	nr	nr	nr	nr
Exploitation des transports	15	0	1	6	22
Hygiène environnement	nr	nr	nr	nr	nr
Logistique	11	1	0	3	15
Maintenance des équipements industriels	26	0	1	1	28
Maintenance matériels - Option C parcs et jardins	10	0	0	0	10
Maintenance véhicules automobiles, véhicules industriels	6	0	0	3	9
Maintenance véhicules automobiles, voitures particulières	19	0	0	1	20
Maintenance appareils équipements ménagers et de collectivités	0	0	0	0	0
Maintenance systèmes mécaniques automatisés	15	0	0	2	17
Maintenance exploitation mat. Agricoles	0	0	0	0	0
Métiers mode, industries connexes-productive	11	0	0	1	12
Pilotage systèmes production automatisés	0	0	0	0	0
Plasturgie	7	0	0	0	7
Productique mécanique option décolletage	0	0	0	0	0
Réalisation ouvrages chaudronnés structures métalliques	10	0	0	0	10
Restauration option cuisine	nr	nr	nr	nr	nr
Restauration option service	nr	nr	nr	nr	nr
Secrétariat	61	1	1	6	69
Sécurité prévention	18	0	0	0	18
Services accueil assistance conseil	19	0	0	0	19
Service en milieu rural	28	0	0	4	32
Systèmes électroniques numériques	12	0	0	0	12
Technicien outilleur / Technicien usinage	14	1	0	5	20
Travaux paysagers	42	1	0	12	55
Vente de produits horticoles	9	2	0	0	11
Vente et conseil qualité en produits alimentaires	8	1	0	3	12
Vente (prospection, négociation, suivi de clientèle)	13	0	0	4	17
Total Sarthe rentrée 2009	553 88,20%	10 1,59%	5 0,80%	59 9,41%	627 100%
Total Sarthe rentrée scolaire 2008	552 90,05%	1 0,16%	27 4,40%	33 5,38%	613 100%
Total Sarthe rentrée scolaire 2007	558 87,87%	5 0,79%	22 3,46%	50 7,87%	635 100%
Total Sarthe rentrée scolaire 2006	578 88,79%	8 1,23%	29 4,45%	36 5,53%	651 100%
Total Sarthe rentrée scolaire 2005	588 93,78%	0 0,00%	14 2,23%	25 3,99%	627 100%
Total Sarthe rentrée scolaire 2004	572 91,08%	4 0,64%	26 4,14%	26 4,14%	628 100%
Total Sarthe rentrée scolaire 2003	538 85,26%	9 1,43%	28 4,44%	56 8,87%	631 100%
Total Sarthe rentrée scolaire 2002	542 86,86%	1 0,16%	27 4,33%	54 8,65%	624 100%
Total Sarthe rentrée scolaire 2001	578 93,83%	4 0,65%	19 3,08%	15 2,44%	616 100%
Total Sarthe rentrée scolaire 2000	611 87,66%	34 4,88%	34 4,88%	18 2,58%	697 100%
Total Sarthe rentrée scolaire 1995	533 93,20%	9 1,60%	4 0,70%	26 4,50%	572 100%

Tableau 150 : Première professionnelle - GARÇONS + FILLES

Affectation rentrée 2009

Etablissement	Term. professionnelle	Redoublement	Stage emploi	Divers	TOTAL
ARNAGE <i>Chappe</i>	38 84,44%	0 0,00%	0 0,00%	7 15,56%	45 100%
BRETTE <i>Provots</i>	60 76,92%	4 5,13%	0 0,00%	14 17,95%	78 100%
CHATEAU <i>Leclerc</i>	50 92,59%	0 0,00%	0 0,00%	4 7,41%	54 100%
LA FERTE <i>Garnier</i>	34 87,18%	0 0,00%	1 2,56%	4 10,26%	39 100%
LA FLECHE <i>Ampère</i>	64 96,97%	0 0,00%	2 3,03%	0 0,00%	66 100%
LE MANS <i>Funay-H.Boucher</i>	29 96,67%	0 0,00%	0 0,00%	1 3,33%	30 100%
LE MANS <i>Le Mans Sud</i>	61 89,71%	0 0,00%	1 1,47%	6 8,82%	68 100%
LE MANS <i>Washington</i>	72 78,26%	5 5,43%	1 1,09%	14 15,22%	92 100%
MAMERS	23 95,83%	0 0,00%	0 0,00%	1 4,17%	24 100%
ROUILLON <i>La Germinière</i>	21 95,45%	0 0,00%	0 0,00%	1 4,55%	22 100%
SABLE <i>Cros</i>	84 98,82%	0 0,00%	0 0,00%	1 1,18%	85 100%
SAINT-CALAIS <i>Rondeau</i>	17 70,83%	1 4,17%	0 0,00%	6 25,00%	24 100%
TOTAL SARTHE	553 88,20%	10 1,59%	5 0,97%	59 9,41%	627 100%

nr : non renseigné par l'établissement

APRÈS LE PÔLE INSERTION

Tableau 152 : PÔLE INSERTION (GARÇONS)
Situation à la rentrée 2009
Sarthe - Enseignement public

Établissement	Maintien en pôle insertion	Retour en scolarité en lycée	Contrat d'apprentissage	Contrat de professionnalisation	Autre contrat de travail	Divers	TOTAL
LA FERTÉ <i>Robert Garnier</i>	0,00%	2 25,00%	1 12,50%	0,00%	1 12,50%	4 50,00%	8 100%
LA FLÈCHE <i>Ampère</i>	2 33,33%	2 33,33%	1 16,67%	0,00%	0,00%	1 16,67%	6 100%
LE MANS <i>Funay</i>	8 17,02%	14 29,79%	7 14,89%	1 2,13%	2 4,26%	15 31,91%	47 100%
LE MANS <i>Le Mans Sud</i>	4 7,02%	16 28,07%	6 10,53%	6 10,53%	0,00%	25 43,86%	57 100%
LE MANS <i>Val d'Huisne</i>	3 15,79%	6 31,58%	1 5,26%	0,00%	2 10,53%	7 36,84%	19 100%
LE MANS <i>Washington</i>	0,00%	2 20,00%	2 20,00%	3 30,00%	1 10,00%	2 20,00%	10 100%
SABLÉ <i>Cros</i>	0,00%	1 16,67%	3 50,00%	0,00%	0,00%	2 33,33%	6 100%
SAINT CALAIS <i>Rondeau</i>	0,00%	2 14,29%	0,00%	0,00%	8 57,14%	4 28,57%	14 100%
TOTAL SARTHE	17 10,18%	45 26,95%	21 12,57%	10 5,99%	14 8,38%	60 35,93%	167 100%

Tableau 153 : PÔLE INSERTION (FILLES)
Situation à la rentrée 2009
Sarthe - Enseignement public

Établissement	Maintien en pôle insertion	Retour en scolarité en lycée	Contrat d'apprentissage	Contrat de professionnalisation	Autre contrat de travail	Divers	TOTAL
LA FERTÉ <i>Robert Garnier</i>	0,00%	4 33,33%	1 8,33%	0,00%	1 8,33%	6 50,00%	12 100%
LA FLÈCHE <i>Ampère</i>	0,00%	2 40,00%	2 40,00%	0,00%	1 20,00%	0,00%	5 100%
LE MANS <i>Funay</i>	1 3,57%	19 67,86%	3 10,71%	0,00%	1 3,57%	4 14,29%	28 100%
LE MANS <i>Le Mans Sud</i>	0,00%	8 17,78%	8 17,78%	0,00%	2 4,44%	27 60,00%	45 100%
LE MANS <i>Val d'Huisne</i>	7 25,93%	14 51,85%	0,00%	1 3,70%	2 7,41%	3 11,11%	27 100%
LE MANS <i>Washington</i>	0,00%	2 13,33%	3 20,00%	2 13,33%	0,00%	8 53,33%	15 100%
SABLÉ <i>Cros</i>	0,00%	3 0,00%	0,00%	0,00%	0,00%	0,00%	3 100%
SAINT CALAIS <i>Rondeau</i>	0,00%	0,00%	1 0,00%	0,00%	0,00%	1 0,00%	2 100%
TOTAL SARTHE	8 5,84%	52 37,96%	18 13,14%	3 2,19%	7 5,11%	49 35,77%	137 100%

Tableau 154 : PÔLE INSERTION (GARÇONS + FILLES)

Situation à la rentrée 2009

Sarthe, Enseignement public

Établissement	Maintien en pôle insertion	Retour en scolarité en lycée	Contrat d'apprentissage	Contrat de professionnalisation	Autre contrat de travail	Divers	TOTAL
LA FERTÉ <i>Robert Garnier</i>	0 0,00%	6 16,22%	2 5,41%	0 0,00%	0 0,00%	2 10,00%	20 100,00%
LA FLÈCHE <i>Ampère</i>	2 18,18%	4 10,81%	3 8,11%	0 0,00%	0 0,00%	1 9,09%	11 100,00%
LE MANS <i>Funay</i>	9 12,00%	33 89,19%	10 27,03%	1 1,33%	1 1,33%	3 4,00%	75 100,00%
LE MANS <i>Le Mans Sud</i>	4 3,92%	24 64,86%	14 37,84%	6 5,88%	6 5,88%	2 1,96%	102 100,00%
LE MANS <i>Val d'Huisne</i>	10 21,74%	20 54,05%	1 2,70%	1 2,17%	1 2,17%	4 8,70%	46 100,00%
LE MANS <i>Washington</i>	0 0,00%	4 10,81%	5 13,51%	5 20,00%	5 20,00%	1 4,00%	25 100,00%
SABLÉ <i>Cros</i>	0 0,00%	4 10,81%	3 8,11%	0 0,00%	0 0,00%	0 0,00%	9 100,00%
SAINT CALAIS <i>Rondeau</i>	0 0,00%	2 5,41%	1 2,70%	0 0,00%	0 0,00%	8 50,00%	16 100,00%
TOTAL SARTHE	25 8,22%	97 31,91%	39 12,83%	13 4,28%	13 4,28%	21 6,91%	304 100,00%

TOTAL SARTHE 2008	17	7,14%	61	25,63%	41	17,23%		0,00%	9	3,78%	22	9,24%	88	36,97%	238	100%
TOTAL SARTHE 2007	15	4,79%	64	20,45%	57	18,21%		0,00%	51	16,29%	15	4,79%	111	35,46%	313	100%
TOTAL SARTHE 2006	23	7,14%	76	23,60%	47	14,60%		0,00%	40	12,42%	6	1,86%	130	40,37%	322	100%
TOTAL SARTHE 2005	17	6,83%	57	22,89%	27	10,84%		0,00%	17	6,83%	8	3,21%	123	49,40%	249	100%
TOTAL SARTHE 2004	9	6,47%	30	21,58%	21	15,11%		0,00%	13	9,35%	2	1,44%	64	46,04%	139	100%
TOTAL SARTHE 2003	17	11,56%	24	16,33%	26	17,69%	3	2,04%	14	9,52%	0	0,00%	63	42,86%	147	100%
TOTAL SARTHE 2002	13	9,49%	18	13,14%	38	27,74%	6	4,38%	10	7,30%	1	0,73%	51	37,23%	137	100%
TOTAL SARTHE 2001	1	0,45%	12	5,45%	48	21,82%	3	1,36%	18	8,18%	77	35,00%	61	27,73%	220	100%
TOTAL SARTHE 2000	11	8,53%	10	7,75%	24	18,60%	9	6,98%	15	11,63%	3	2,33%	57	44,19%	129	100%
TOTAL SARTHE 1999	6	3,97%	13	8,61%	37	24,50%	4	2,65%	25	16,56%	3	1,99%	63	41,72%	151	100%
TOTAL SARTHE 1998	8	4,71%	12	7,06%	43	25,29%	6	3,53%	25	14,71%	1	0,59%	75	44,12%	170	100%
TOTAL SARTHE 1997	9	4,86%	4	2,16%	44	23,78%	2	1,08%	14	7,57%	1	0,54%	111	60,00%	185	100%
TOTAL SARTHE 1996	7	4,52%	10	6,45%	32	20,65%	1	0,65%	12	7,74%	2	1,29%	90	58,06%	155	100%
TOTAL SARTHE 1995	10	6,94%	7	4,86%	36	25,00%			12	8,33%	2	1,39%	77	53,47%	144	100%
TOTAL SARTHE 1994	6	4,55%	14	10,61%	50	37,88%	1	0,76%	3	2,27%	2	1,52%	56	42,42%	132	100%

LYCÉES GÉNÉRAUX ET TECHNOLOGIQUES

**TABLEAU 155 : ORIENTATION APRÈS LA 2^{de} GÉNÉRALE ET TECHNOLOGIQUE
- SELON L'OPTION CHOISIE - TOTAL SARTHE - ENSEIGNEMENT PUBLIC
SITUATION OBSERVÉE À LA RENTRÉE 2009**

Option choisie en 2 ^{de}	Passage en 1 ^{ere}	Redoublement	2 ^{de} professionnelle ou LP	Apprentissage	Divers	Total
SVT	2539 <i>84,49%</i>	318 <i>10,58%</i>	96 <i>3,19%</i>	24 <i>0,80%</i>	28 <i>0,93%</i>	3005 <i>100%</i>
ISI-ISP	136 <i>80,95%</i>	21 <i>12,50%</i>	8 <i>4,76%</i>	1 <i>0,60%</i>	2 <i>1,19%</i>	168 <i>100%</i>
SMS	62 <i>91,18%</i>	2 <i>2,94%</i>	3 <i>4,41%</i>	1 <i>1,47%</i>	0 <i>0,00%</i>	68 <i>100%</i>
PCL	7 <i>58,33%</i>	2 <i>16,67%</i>	3 <i>25,00%</i>	0 <i>0,00%</i>	0 <i>0,00%</i>	12 <i>100%</i>
TOTAL SARTHE	2744 <i>84,35%</i>	343 <i>10,54%</i>	110 <i>3,38%</i>	26 <i>0,80%</i>	30 <i>0,92%</i>	3253 <i>100%</i>

ISI : Initiation aux sciences de l'ingénieur

ISP : Informatique des systèmes de production

SVT : Sciences de la vie et de la terre

SMS : Sciences médico-sociales

PCL : Physique et chimie de laboratoire

Tableau 156 : SECONDE générale et technologique - TOUTES SECONDES (GARÇONS)
Affectation à la rentrée 2009 - Enseignement public (agricole inclus)

Établissement	Premières										TOTAL 1 ^{ères}	Redoublement	2 ^{de} pro ou LP	Apprentissage	Divers	TOTAL GÉNÉRAL												
	ES	L	S	ST2S	STI	STL	STG	STAV																				
ALLONNES <i>Malraux</i>	11	15,49%	9	12,68%	25	35,21%	2	2,82%	0,00%	0,00%	11	15,49%	0,00%	58	81,69%	9	12,68%	3	4,23%	1	1,41%	0,00%	71	100%				
CHÂTEAU <i>Racan</i>	4	8,89%	4	8,89%	13	28,89%	0,00%	1	2,22%	0,00%	13	28,89%	0,00%	35	77,78%	9	20,00%	0,00%	0,00%	1	2,22%	0,00%	45	100%				
LA FERTÉ <i>Garnier</i>	8	7,02%	4	3,51%	35	30,70%	0,00%	13	11,40%	0,00%	33	28,95%	0,00%	93	81,58%	14	12,28%	6	5,26%	0,00%	1	0,88%	114	100%				
LA FLÈCHE <i>Estoumelles</i>	36	21,43%	6	3,57%	52	30,95%	0,00%	18	10,71%	0,00%	18	10,71%	0,00%	130	77,38%	26	15,48%	11	6,55%	0,00%	1	0,60%	168	100%				
LA FLÈCHE <i>Prytanée</i>	18	16,67%	11	10,19%	66	61,11%	0,00%	4	3,70%	0,00%	3	2,78%	0,00%	102	94,44%	6	5,56%	0,00%	0,00%	0,00%	0,00%	108	100%					
LE MANS <i>Bellevue</i>	22	19,30%	16	14,04%	39	34,21%	0,00%	1	0,88%	1	0,88%	4	3,51%	2	1,75%	85	74,56%	22	19,30%	5	4,39%	2	1,75%	114	100%			
LE MANS <i>Le Mans Sud</i>	19	12,50%	5	3,29%	50	32,89%	0,00%	20	13,16%	6	3,95%	20	13,16%	0,00%	120	78,95%	24	15,79%	8	5,26%	0,00%	0,00%	152	100%				
LE MANS <i>Montesquieu</i>	35	18,72%	7	3,74%	112	59,89%	0,00%	0,00%	3	1,60%	10	5,35%	0,00%	167	89,30%	16	8,56%	1	0,53%	3	1,60%	0,00%	187	100%				
LE MANS <i>Touchard</i>	24	9,52%	2	0,79%	78	30,95%	0,00%	75	29,76%	0,00%	27	10,71%	1	0,40%	207	82,14%	27	10,71%	12	4,76%	3	1,19%	3	1,19%	252	100%		
LE MANS <i>Yourcenar</i>	31	21,68%	3	2,10%	59	41,26%	0,00%	1	0,70%	0,00%	23	16,08%	0,00%	117	81,82%	17	11,89%	4	2,80%	4	2,80%	1	0,70%	143	100%			
MAMERS <i>Perseigne</i>	4	10,00%	5	12,50%	9	22,50%	0,00%	2	5,00%	0,00%	12	30,00%	1	2,50%	33	82,50%	7	17,50%	0,00%	0,00%	0,00%	0,00%	40	100%				
ROUILLON <i>La Germinière</i>	0,00%	0,00%	11	30,56%	0,00%	0,00%	0,00%	0,00%	0,00%	16	44,44%	27	75,00%	2	5,56%	1	2,78%	0,00%	0,00%	6	16,67%	36	100%					
SABLÉ <i>De Torcy</i>	16	23,88%	5	7,46%	25	37,31%	2	2,99%	0,00%	0,00%	9	13,43%	0,00%	57	85,07%	8	11,94%	2	2,99%	0,00%	0,00%	67	100%					
SILLÉ <i>Scarron</i>	8	17,39%	0,00%	13	28,26%	0,00%	0,00%	0,00%	0,00%	13	28,26%	0,00%	34	73,91%	8	17,39%	2	4,35%	1	2,17%	1	2,17%	46	100%				
TOTAL SARTHE	236	15,29%	77	4,99%	587	38,04%	4	0,26%	135	8,75%	10	0,65%	196	12,70%	20	1,30%	1265	81,98%	195	12,64%	55	3,56%	14	0,91%	14	0,91%	1543	100%

Tableau 157 : SECONDE générale et technologique - TOUTES SECONDES (FILLES)
Affectation à la rentrée 2009 - Enseignement public (agricole inclus)

Établissement	Premières										TOTAL 1 ^{ères}	Redoublement	2 ^{de} pro ou LP	Apprentissage	Divers	TOTAL GÉNÉRAL												
	ES	L	S	ST2S	STI	STL	STG	STAV																				
ALLONNES <i>Malraux</i>	22	18,49%	10	8,40%	24	20,17%	27	22,69%	0,00%	0,00%	21	17,65%	0,00%	104	87,39%	11	9,24%	3	2,52%	1	0,84%	0,00%	119	100%				
CHÂTEAU <i>Racan</i>	20	25,64%	14	17,95%	24	30,77%	0,00%	1	1,28%	0,00%	11	14,10%	0,00%	70	89,74%	8	10,26%	0,00%	0,00%	0,00%	0,00%	78	100%					
LA FERTÉ <i>Garnier</i>	38	24,68%	22	14,29%	41	26,62%	0,00%	0,00%	0,00%	0,00%	32	20,78%	0,00%	133	86,36%	13	8,44%	6	3,90%	1	0,65%	1	0,65%	154	100%			
LA FLÈCHE <i>Estoumelles</i>	33	20,89%	24	15,19%	31	19,62%	0,00%	5	3,16%	0,00%	43	27,22%	0,00%	136	86,08%	13	8,23%	9	5,70%	0,00%	0,00%	158	100%					
LA FLÈCHE <i>Prytanée</i>	7	14,00%	12	24,00%	29	58,00%	0,00%	0,00%	0,00%	0,00%	2	4,00%	0,00%	50	100,00%	0,00%	0,00%	0,00%	0,00%	0,00%	0,00%	50	100%					
LE MANS <i>Bellevue</i>	54	20,93%	92	35,66%	61	23,64%	0,00%	3	1,16%	3	1,16%	3	1,16%	0,00%	216	83,72%	36	13,95%	6	2,33%	0,00%	0,00%	258	100%				
LE MANS <i>Le Mans Sud</i>	31	27,93%	7	6,31%	20	18,02%	0,00%	0,00%	3	2,70%	33	29,73%	0,00%	94	84,68%	10	9,01%	7	6,31%	0,00%	0,00%	111	100%					
LE MANS <i>Montesquieu</i>	56	30,94%	28	15,47%	80	44,20%	0,00%	0,00%	0,00%	0,00%	9	4,97%	0,00%	173	95,58%	2	1,10%	5	2,76%	1	0,55%	0,00%	181	100%				
LE MANS <i>Touchard</i>	36	34,95%	0,00%	3	2,91%	0,00%	4	3,88%	1	0,97%	33	32,04%	0,00%	77	74,76%	11	10,68%	7	6,80%	3	2,91%	5	4,85%	103	100%			
LE MANS <i>Yourcenar</i>	75	34,09%	24	10,91%	58	26,36%	0,00%	0,00%	0,00%	0,00%	39	17,73%	0,00%	196	89,09%	19	8,64%	2	0,91%	1	0,45%	2	0,91%	220	100%			
MAMERS <i>Perseigne</i>	15	29,41%	5	9,80%	14	27,45%	0,00%	0,00%	0,00%	0,00%	4	7,84%	0,00%	38	74,51%	5	9,80%	4	7,84%	3	5,88%	1	1,96%	51	100%			
ROUILLON <i>La Germinière</i>	0,00%	0,00%	3	17,65%	0,00%	0,00%	0,00%	0,00%	0,00%	0,00%	9	52,94%	12	70,59%	2	11,76%	1	5,88%	0,00%	0,00%	2	11,76%	17	100%				
SABLÉ <i>De Torcy</i>	20	13,25%	25	16,56%	26	17,22%	46	30,46%	0,00%	0,00%	16	10,60%	1	0,66%	134	88,74%	12	7,95%	2	1,32%	1	0,66%	2	1,32%	151	100%		
SILLÉ <i>Scarron</i>	19	32,20%	4	6,78%	15	25,42%	1	1,69%	0,00%	0,00%	7	11,86%	0,00%	46	77,97%	6	10,17%	3	5,08%	1	1,69%	3	5,08%	59	100%			
TOTAL SARTHE	426	24,91%	267	15,61%	429	25,09%	74	4,33%	13	0,76%	7	0,41%	253	14,80%	10	0,58%	1479	86,49%	148	8,65%	55	3,22%	12	0,70%	16	0,94%	1710	100%

**Tableau 158 : SECONDE générale et technologique - TOUTES SECONDES (GARÇONS + FILLES)
Affectation à la rentrée 2009 - Enseignement public (agricole inclus)**

Établissement	Premières										TOTAL 1 ^{ères}	Redoublement	2 ^{de} pro ou LP	Apprentissage	Divers	TOTAL GÉNÉRAL
	ES	L	S	ST2S	STI	STL	STG	STAV ⁽¹⁾								
ALLONNES <i>Malraux</i>	33 17,37%	19 10,00%	49 25,79%	29 15,26%	0 0,00%	0 0,00%	32 16,84%	0 0,00%	162 85,26%	20 10,53%	6 3,16%	2 1,05%	0 0,00%	190 100%		
CHÂTEAU <i>Racan</i>	24 19,51%	18 14,63%	37 30,08%	0 0,00%	2 1,63%	0 0,00%	24 19,51%	0 0,00%	105 85,37%	17 13,82%	0 0,00%	0 0,00%	1 0,81%	123 100%		
LA FERTÉ <i>Garnier</i>	46 17,16%	26 9,70%	76 28,36%	0 0,00%	13 4,85%	0 0,00%	65 24,25%	0 0,00%	226 84,33%	27 10,07%	12 4,48%	1 0,37%	2 0,75%	268 100%		
LA FLÈCHE <i>Estournelles</i>	69 21,17%	30 9,20%	83 25,46%	0 0,00%	23 7,06%	0 0,00%	61 18,71%	0 0,00%	266 81,60%	39 11,96%	20 6,13%	0 0,00%	1 0,31%	326 100%		
LA FLÈCHE <i>Prytanée</i>	25 15,82%	23 14,56%	95 60,13%	0 0,00%	4 2,53%	0 0,00%	5 3,16%	0 0,00%	152 96,20%	6 3,80%	0 0,00%	0 0,00%	0 0,00%	158 100%		
LE MANS <i>Bellevue</i>	76 20,43%	108 29,03%	100 26,88%	0 0,00%	4 1,08%	4 1,08%	7 1,88%	2 0,54%	301 80,91%	58 15,59%	11 2,96%	2 0,54%	0 0,00%	372 100%		
LE MANS <i>Le Mans Sud</i>	50 19,01%	12 4,56%	70 26,62%	0 0,00%	20 7,60%	9 3,42%	53 20,15%	0 0,00%	214 81,37%	34 12,93%	15 5,70%	0 0,00%	0 0,00%	263 100%		
LE MANS <i>Montesquieu</i>	91 24,73%	35 9,51%	192 52,17%	0 0,00%	0 0,00%	3 0,82%	19 5,16%	0 0,00%	340 92,39%	18 4,89%	6 1,63%	4 1,09%	0 0,00%	368 100%		
LE MANS <i>Touchard</i>	60 16,90%	2 0,56%	81 22,82%	0 0,00%	79 22,25%	1 0,28%	60 16,90%	1 0,28%	284 80,00%	38 10,70%	19 5,35%	6 1,69%	8 2,25%	355 100%		
LE MANS <i>Yourcenar</i>	106 29,20%	27 7,44%	117 32,23%	0 0,00%	1 0,28%	0 0,00%	62 17,08%	0 0,00%	313 86,23%	36 9,92%	6 1,65%	5 1,38%	3 0,83%	363 100%		
MAMERS <i>Perseigne</i>	19 20,88%	10 10,99%	23 25,27%	0 0,00%	2 2,20%	0 0,00%	16 17,58%	1 1,10%	71 78,02%	12 13,19%	4 4,40%	3 3,30%	1 1,10%	91 100%		
ROUILLON <i>La Germinière</i>	0 0,00%	0 0,00%	14 26,42%	0 0,00%	0 0,00%	0 0,00%	0 0,00%	25 47,17%	39 73,58%	4 7,55%	2 3,77%	0 0,00%	8 15,09%	53 100%		
SABLÉ <i>Torcy</i>	36 16,51%	30 13,76%	51 23,39%	48 22,02%	0 0,00%	0 0,00%	25 11,47%	1 0,46%	191 87,61%	20 9,17%	4 1,83%	1 0,46%	2 0,92%	218 100%		
SILLÉ <i>Scarron</i>	27 25,71%	4 3,81%	28 26,67%	1 0,95%	0 0,00%	0 0,00%	20 19,05%	0 0,00%	80 76,19%	14 13,33%	5 4,76%	2 1,90%	4 3,81%	105 100%		
TOTAL SARTHE	662 20,35%	344 10,57%	1016 31,23%	78 2,40%	148 4,55%	17 0,52%	449 13,80%	30 0,92%	2744 84,35%	343 10,54%	110 3,38%	26 0,80%	30 0,92%	3253 100%		

(1) Le Baccalauréat technologique Sciences et Technologies de l'agronomie et du vivant (STAV) se substitue aux baccalauréats Sciences et Technologies de l'agronomie et de l'environnement (STAE) et Sciences et Technologies du produit alimentaire (STPA). Application en première : Rentrée 2007. Application en terminale : Rentrée 2008

STSS : Sciences et technologies de la santé et du social (baccalauréat)

Tableau 159 : SECONDE SVT (GARÇONS)
Affectation à la rentrée 2009

Établissement	Premières										TOTAL 1 ^{ères}	Redoublement	2 ^{ds} pro ou LP	Apprentissage	Divers	TOTAL GÉNÉRAL													
	ES	L	S	STSS	STI	STL	STG	STAV																					
ALLONNES <i>Malraux</i>	11	15,94%	9	13,04%	25	36,23%	0,00%	0,00%	0,00%	11	15,94%	0,00%	56	81,16%	9	13,04%	3	4,35%	1	1,45%	0,00%	69	100%						
CHÂTEAU <i>Racan</i>	4	8,89%	4	8,89%	13	28,89%	0,00%	0,00%	0,00%	1	2,22%	0,00%	13	28,89%	9	20,00%	0,00%	0,00%	1	2,22%	0,00%	45	100%						
LA FERTE <i>Garnier</i>	8	7,55%	4	3,77%	34	32,08%	0,00%	0,00%	0,00%	6	5,66%	0,00%	33	31,13%	0,00%	0,00%	0,00%	0,00%	1	0,94%	0,00%	106	100%						
LA FLÈCHE <i>Estournelles</i>	36	22,09%	6	3,68%	51	31,29%	0,00%	0,00%	0,00%	17	10,43%	0,00%	18	11,04%	0,00%	0,00%	0,00%	0,00%	0,00%	0,00%	0,00%	163	100%						
LA FLÈCHE <i>Prytanée</i>	18	16,67%	11	10,19%	66	61,11%	0,00%	0,00%	0,00%	4	3,70%	0,00%	3	2,78%	0,00%	0,00%	0,00%	0,00%	0,00%	0,00%	0,00%	108	100%						
LE MANS <i>Bellevue</i>	22	19,30%	16	14,04%	39	34,21%	0,00%	0,00%	0,00%	1	0,88%	1	0,88%	4	3,51%	2	1,75%	5	4,39%	2	1,75%	0,00%	114	100%					
LE MANS <i>Le Mans Sud</i>	19	14,84%	5	3,91%	47	36,72%	0,00%	0,00%	0,00%	6	4,69%	2	1,56%	20	15,63%	0,00%	0,00%	6	4,69%	0,00%	0,00%	128	100%						
LE MANS <i>Montesquieu</i>	35	18,72%	7	3,74%	112	59,89%	0,00%	0,00%	0,00%	3	1,60%	10	5,35%	0,00%	0,00%	0,00%	0,00%	1	0,53%	3	1,60%	0,00%	187	100%					
LE MANS <i>Touchard</i>	24	12,24%	2	1,02%	71	36,22%	0,00%	0,00%	0,00%	41	20,92%	0,00%	27	13,78%	0,00%	0,00%	0,00%	7	3,57%	2	1,02%	2	1,02%	196	100%				
LE MANS <i>Yourcenar</i>	31	21,68%	3	2,10%	59	41,26%	0,00%	0,00%	0,00%	1	0,70%	0,00%	23	16,08%	0,00%	0,00%	0,00%	4	2,80%	4	2,80%	1	0,70%	143	100%				
MAMERS <i>Perseigne</i>	4	10,00%	5	12,50%	9	22,50%	0,00%	0,00%	0,00%	2	5,00%	0,00%	12	30,00%	1	2,50%	33	82,50%	7	17,50%	0,00%	0,00%	40	100%					
ROUILLON <i>La Germinière</i>		0,00%		0,00%	11	30,56%	0,00%	0,00%	0,00%	0,00%	0,00%	0,00%	16	44,44%	27	75,00%	2	5,56%	1	2,78%	0,00%	6	16,67%	36	100%				
SABLÉ <i>Torcy</i>	13	50,00%	4	15,38%	3	11,54%	0,00%	0,00%	0,00%	5	19,23%	0,00%	0,00%	0,00%	25	96,15%	1	3,85%	0,00%	0,00%	0,00%	0,00%	26	100%					
SILLÉ <i>Scarron</i>	8	17,39%	0,00%	0,00%	13	28,26%	0,00%	0,00%	0,00%	0,00%	0,00%	0,00%	13	28,26%	0,00%	0,00%	34	73,91%	8	17,39%	2	4,35%	1	2,17%	46	100%			
TOTAL SARTHE	233	16,56%	76	5,40%	553	39,30%	0,00%	0,00%	0,00%	79	5,61%	6	0,43%	192	13,65%	19	1,35%	1158	82,30%	178	12,65%	46	3,27%	13	0,92%	12	0,85%	1407	100%

Tableau 160 : SECONDE SVT (FILLES)
Affectation à la rentrée 2009

Établissement	Premières										TOTAL 1 ^{ères}	Redoublement	2 ^{ds} pro ou LP	Apprentissage	Divers	TOTAL GÉNÉRAL													
	ES	L	S	STSS	STI	STL	STG	STAV																					
ALLONNES <i>Malraux</i>	21	23,86%	10	11,36%	23	26,14%	1	1,14%	0,00%	0,00%	0,00%	21	23,86%	0,00%	0,00%	0,00%	0,00%	0,00%	0,00%	0,00%	0,00%	0,00%	88	100%					
CHÂTEAU <i>Racan</i>	20	25,64%	14	17,95%	24	30,77%	0,00%	0,00%	0,00%	1	1,28%	0,00%	11	14,10%	0,00%	0,00%	70	89,74%	8	10,26%	0,00%	0,00%	0,00%	78	100%				
LA FERTE <i>Garnier</i>	38	24,68%	22	14,29%	41	26,62%	0,00%	0,00%	0,00%	0,00%	0,00%	0,00%	32	20,78%	0,00%	0,00%	133	86,36%	13	8,44%	6	3,90%	1	0,65%	1	0,65%	154	100%	
LA FLÈCHE <i>Estournelles</i>	33	20,89%	24	15,19%	31	19,62%	0,00%	0,00%	0,00%	5	3,16%	0,00%	43	27,22%	0,00%	0,00%	136	86,08%	13	8,23%	9	5,70%	0,00%	0,00%	158	100%			
LA FLÈCHE <i>Prytanée</i>	7	14,00%	12	24,00%	29	58,00%	0,00%	0,00%	0,00%	2	4,00%	0,00%	0,00%	0,00%	50	100,00%	0,00%	0,00%	0,00%	0,00%	0,00%	0,00%	50	100%					
LE MANS <i>Bellevue</i>	54	20,93%	92	35,66%	61	23,64%	0,00%	0,00%	0,00%	3	1,16%	3	1,16%	3	1,16%	0,00%	216	83,72%	36	13,95%	6	2,33%	0,00%	0,00%	258	100%			
LE MANS <i>Le Mans Sud</i>	31	29,81%	7	6,73%	20	19,23%	0,00%	0,00%	0,00%	1	0,96%	32	30,77%	0,00%	0,00%	0,00%	91	87,50%	8	7,69%	5	4,81%	0,00%	0,00%	104	100%			
LE MANS <i>Montesquieu</i>	56	30,94%	28	15,47%	80	44,20%	0,00%	0,00%	0,00%	9	4,97%	0,00%	0,00%	0,00%	173	95,58%	2	1,10%	5	2,76%	1	0,55%	0,00%	181	100%				
LE MANS <i>Touchard</i>	36	34,95%	0,00%	0,00%	3	2,91%	0,00%	0,00%	0,00%	4	3,88%	1	0,97%	33	32,04%	0,00%	0,00%	77	74,76%	11	10,68%	7	6,80%	3	2,91%	5	4,85%	103	100%
LE MANS <i>Yourcenar</i>	75	34,09%	24	10,91%	58	26,36%	0,00%	0,00%	0,00%	39	17,73%	0,00%	0,00%	0,00%	196	89,09%	19	8,64%	2	0,91%	1	0,45%	2	0,91%	220	100%			
MAMERS <i>Perseigne</i>	15	29,41%	5	9,80%	14	27,45%	0,00%	0,00%	0,00%	4	7,84%	0,00%	0,00%	0,00%	38	74,51%	5	9,80%	4	7,84%	3	5,88%	1	1,96%	51	100%			
ROUILLON <i>La Germinière</i>		0,00%		0,00%	3	17,65%	0,00%	0,00%	0,00%	0,00%	0,00%	0,00%	9	52,94%	12	70,59%	2	11,76%	1	5,88%	0,00%	2	11,76%	17	100%				
SABLÉ <i>Torcy</i>	17	22,08%	24	31,17%	16	20,78%	1	1,30%	0,00%	0,00%	0,00%	8	10,39%	1	1,30%	67	87,01%	6	7,79%	1	1,30%	1	1,30%	2	2,60%	77	100%		
SILLÉ <i>Scarron</i>	19	32,20%	4	6,78%	15	25,42%	1	1,69%	0,00%	0,00%	0,00%	7	11,86%	0,00%	0,00%	46	77,97%	6	10,17%	3	5,08%	1	1,69%	3	5,08%	59	100%		
TOTAL SARTHE	422	26,41%	266	16,65%	418	26,16%	3	0,19%	13	0,81%	5	0,31%	244	15,27%	10	0,63%	1381	86,42%	140	8,76%	50	3,13%	11	0,69%	16	1,00%	1598	100%	

Tableau 161 : SECONDE SVT (GARÇONS + FILLES)
Affectation à la rentrée 2009

Établissement	Premières										TOTAL ières	Redoublement	2 ^{de} pro ou LP	Apprentissage	Divers	TOTAL GÉNÉRAL
	ES	L	S	STSS	STI	STL	STG	STAV								
ALLONNES <i>Malraux</i>	32 20,38%	19 12,10%	48 30,57%	1 0,64%	0 0,00%	0 0,00%	32 20,38%	0 0,00%			132 84,08%	20 12,74%	4 2,55%	1 0,64%	0 0,00%	157 100%
CHÂTEAU <i>Racan</i>	24 19,51%	18 14,63%	37 30,08%	0 0,00%	2 1,63%	0 0,00%	24 19,51%	0 0,00%			105 85,37%	17 13,82%	0 0,00%	0 0,00%	1 0,81%	123 100%
LA FERTÉ <i>Garnier</i>	46 17,69%	26 10,00%	75 28,85%	0 0,00%	6 2,31%	0 0,00%	65 25,00%	0 0,00%			218 83,85%	27 10,38%	12 4,62%	1 0,38%	2 0,77%	260 100%
LA FLECHE <i>Estournelles</i>	69 21,50%	30 9,35%	82 25,55%	0 0,00%	22 6,85%	0 0,00%	61 19,00%	0 0,00%			264 82,24%	37 11,53%	20 6,23%	0 0,00%	0 0,00%	321 100%
LA FLECHE <i>Prytanée</i>	25 15,82%	23 14,56%	95 60,13%	0 0,00%	4 2,53%	0 0,00%	5 3,16%	0 0,00%			152 96,20%	6 3,80%	0 0,00%	0 0,00%	0 0,00%	158 100%
LE MANS <i>Bellevue</i>	76 20,43%	108 29,03%	100 26,88%	0 0,00%	4 1,08%	4 1,08%	7 1,88%	2 0,54%			301 80,91%	58 15,59%	11 2,96%	2 0,54%	0 0,00%	372 100%
LE MANS <i>Le Mans Sud</i>	50 21,55%	12 5,17%	67 28,88%	0 0,00%	6 2,59%	3 1,29%	52 22,41%	0 0,00%			190 81,90%	31 13,36%	11 4,74%	0 0,00%	0 0,00%	232 100%
LE MANS <i>Montesquieu</i>	91 24,73%	35 9,51%	192 52,17%	0 0,00%	0 0,00%	3 0,82%	19 5,16%	0 0,00%			340 92,39%	18 4,89%	6 1,63%	4 1,09%	0 0,00%	368 100%
LE MANS <i>Touchard</i>	60 20,07%	2 0,67%	74 24,75%	0 0,00%	45 15,05%	1 0,33%	60 20,07%	0 0,00%			242 80,94%	31 10,37%	14 4,68%	5 1,67%	7 2,34%	299 100%
LE MANS <i>Yourcenar</i>	106 29,20%	27 7,44%	117 32,23%	0 0,00%	1 0,28%	0 0,00%	62 17,08%	0 0,00%			313 86,23%	36 9,92%	6 1,65%	5 1,38%	3 0,83%	363 100%
MAMERS <i>Perseigne</i>	19 20,88%	10 10,99%	23 25,27%	0 0,00%	2 2,20%	0 0,00%	16 17,58%	1 1,10%			71 78,02%	12 13,19%	4 4,40%	3 3,30%	1 1,10%	91 100%
ROUILLON <i>La Germinière</i>	0 0,00%	0 0,00%	14 26,42%	0 0,00%	0 0,00%	0 0,00%	0 0,00%	25 47,17%			39 73,58%	4 7,55%	2 3,77%	0 0,00%	8 15,09%	53 100%
SABLÉ <i>Torcy</i>	30 29,13%	28 27,18%	19 18,45%	1 0,97%	0 0,00%	0 0,00%	13 12,62%	1 0,97%			92 89,32%	7 6,80%	1 0,97%	1 0,97%	2 1,94%	103 100%
SILLÉ <i>Scarron</i>	27 25,71%	4 3,81%	28 26,67%	1 0,95%	0 0,00%	0 0,00%	20 19,05%	0 0,00%			80 76,19%	14 13,33%	5 4,76%	2 1,90%	4 3,81%	105 100%
TOTAL SARTHE	655 21,80%	342 11,38%	971 32,31%	3 0,10%	92 3,06%	11 0,37%	436 14,51%	29 0,97%			2539 84,49%	318 10,58%	96 3,19%	24 0,80%	28 0,93%	3005 100%

Tableau 162 : SECONDE ISI-ISP (GARÇONS)
Affectation à la rentrée 2009

Établissement	Premières									TOTAL 1 ^{ères}	Redoublement	2 ^{de} pro ou LP	Apprentissage	Divers	TOTAL GÉNÉRAL
	ES	L	S	STSS	STI	STL	STG	STAV							
LA FERTÉ <i>Garnier</i>	0,00%	0,00%	1 12,50%	0,00%	7 87,50%	0,00%	0,00%	0,00%	0,00%	8 100,00%	0,00%	0,00%	0,00%	0,00%	8 100%
LA FLÈCHE <i>Estournelles</i>	0,00%	0,00%	1 20,00%	0,00%	1 20,00%	0,00%	0,00%	0,00%	0,00%	2 40,00%	2 40,00%	0,00%	0,00%	1 20,00%	5 100%
LE MANS <i>Le Mans Sud</i>	0,00%	0,00%	3 15,79%	0,00%	14 73,68%	0,00%	0,00%	0,00%	0,00%	17 89,47%	1 5,26%	1 5,26%	0,00%	0,00%	19 100%
LE MANS <i>Touchard</i>	0,00%	0,00%	7 12,50%	0,00%	34 60,71%	0,00%	0,00%	0,00%	1 1,79%	42 75,00%	7 12,50%	5 8,93%	1 1,79%	1 1,79%	56 100%
SABLÉ <i>Torcy</i>	3 7,50%	1 2,50%	22 55,00%	1 2,50%	0 0,00%	0 0,00%	4 10,00%	0 0,00%	0 0,00%	31 77,50%	7 17,50%	2 5,00%	0 0,00%	0 0,00%	40 100%
TOTAL SARTHE	3 2,34%	1 0,78%	34 26,56%	1 0,78%	56 43,75%	0 0,00%	4 3,13%	1 0,78%	0 0,00%	100 78,13%	17 13,28%	8 6,25%	1 0,78%	2 1,56%	128 100%

Tableau 163 : SECONDE ISI-ISP (FILLES)
Affectation à la rentrée 2009

Établissement	Premières									TOTAL 1 ^{ères}	Redoublement	2 ^{de} pro ou LP	Apprentissage	Divers	TOTAL GÉNÉRAL
	ES	L	S	STSS	STI	STL	STG	STAV							
LA FERTÉ <i>Garnier</i>	0,00%	0,00%	0,00%	0,00%	0,00%	0,00%	0,00%	0,00%	0,00%	0 0,00%	0,00%	0,00%	0,00%	0,00%	0 100%
LA FLÈCHE <i>Estournelles</i>	0,00%	0,00%	0,00%	0,00%	#DIV/0!	0,00%	0,00%	0,00%	0,00%	0 0,00%	0,00%	0,00%	0,00%	0,00%	0 100%
LE MANS <i>Le Mans Sud</i>	0,00%	0,00%	0,00%	0,00%	0,00%	0,00%	0,00%	0,00%	0,00%	0 0,00%	0,00%	0,00%	0,00%	0,00%	0 100%
LE MANS <i>Touchard</i>	0,00%	0,00%	0,00%	0,00%	0,00%	0,00%	0,00%	0,00%	0,00%	0 0,00%	0,00%	0,00%	0,00%	0,00%	0 100%
SABLÉ <i>Torcy</i>	3 7,50%	1 0,00%	10 25,00%	14 0,00%	0 0,00%	0 0,00%	8 20,00%	0 0,00%	0 0,00%	36 90,00%	4 10,00%	0 0,00%	0 0,00%	0 0,00%	40 100%
TOTAL SARTHE	3 7,50%	1 2,50%	10 25,00%	14 35,00%	0 0,00%	0 0,00%	8 20,00%	0 0,00%	0 0,00%	36 90,00%	4 10,00%	0 0,00%	0 0,00%	0 0,00%	40 100%

Tableau 164 : SECONDE ISI-ISP (GARÇONS + FILLES)
Affectation à la rentrée 2009

Établissement	Premières									TOTAL 1 ^{ères}	Redoublement	2 ^{de} pro ou L.P.	Apprentissage	Divers	TOTAL GÉNÉRAL
	ES	L	S	STSS	STI	STL	STG	STAV							
LA FERTÉ <i>Garnier</i>	0 0,00%	0 0,00%	1 12,50%	0 0,00%	7 87,50%	0 0,00%	0 0,00%	0 0,00%	0 0,00%	8 100,00%	0 0,00%	0 0,00%	0 0,00%	0 0,00%	8 100%
LA FLÈCHE <i>Estournelles</i>	0 0,00%	0 0,00%	1 20,00%	0 0,00%	1 20,00%	0 0,00%	0 0,00%	0 0,00%	0 0,00%	2 40,00%	2 40,00%	0 0,00%	0 0,00%	1 20,00%	5 100%
LE MANS <i>Le Mans Sud</i>	0 0,00%	0 0,00%	3 15,79%	0 0,00%	14 73,68%	0 0,00%	0 0,00%	0 0,00%	0 0,00%	17 89,47%	1 5,26%	1 5,26%	0 0,00%	0 0,00%	19 100%
LE MANS <i>Touchard</i>	0 0,00%	0 0,00%	7 12,50%	0 0,00%	34 60,71%	0 0,00%	0 0,00%	1 1,79%	0 0,00%	42 75,00%	7 12,50%	5 8,93%	1 1,79%	1 1,79%	56 100%
SABLÉ <i>Torcy</i>	6 7,50%	2 2,50%	32 40,00%	15 18,75%	0 0,00%	0 0,00%	12 15,00%	0 0,00%	0 0,00%	67 83,75%	11 13,75%	2 2,50%	0 0,00%	0 0,00%	80 100%
TOTAL SARTHE	6 3,57%	2 1,19%	44 26,19%	15 8,93%	56 33,33%	0 0,00%	12 7,14%	1 0,60%	0 0,00%	136 80,95%	21 12,50%	8 4,76%	1 0,60%	2 1,19%	168 100%

Tableau 165 : SECONDE SMS (GARÇONS)
Affectation à la rentrée 2009

Établissement	Premières							TOTAL 1 ^{ères}	Redoublement	2 ^{de} pro ou LP	Apprentissage	Divers	TOTAL GÉNÉRAL
	ES	L	S	STSS *	STI	STL	STG						
ALLONNES <i>Malraux</i>	0,00%		0,00%	² 100,00%	0,00%	0,00%	0,00%	² 100,00%	0,00%	0,00%	0,00%	0,00%	² 100%
SABLÉ <i>Torcy</i>	0,00%	0,00%	0,00%	¹ 100,00%	0,00%	0,00%	0,00%	¹ 100,00%	0,00%	0,00%	0,00%	0,00%	¹ 100%
TOTAL SARTHE	⁰ 0,00%	⁰ 0,00%	⁰ 0,00%	³ 100,00%	⁰ 0,00%	⁰ 0,00%	⁰ 0,00%	³ 100,00%	⁰ 0,00%	⁰ 0,00%	⁰ 0,00%	⁰ 0,00%	³ 100%

Tableau 166 : SECONDE SMS (FILLES)
Affectation à la rentrée 2009

Établissement	Premières							TOTAL 1 ^{ères}	Redoublement	2 ^{de} pro ou LP	Apprentissage	Divers	TOTAL GÉNÉRAL
	ES	L	S	STSS *	STI	STL	STG						
ALLONNES <i>Malraux</i>	¹ 3,23%	0,00%	¹ 3,23%	²⁶ 83,87%	0,00%	0,00%	0,00%	²⁸ 90%	0,00%	² 0,00%	¹ 0,00%	0,00%	³¹ 100%
SABLÉ <i>Torcy</i>	0,00%	0,00%	0,00%	³¹ 91,18%	0,00%	0,00%	0,00%	³¹ 91%	² 5,88%	¹ 2,94%	0,00%	0,00%	³⁴ 100%
TOTAL SARTHE	¹ 1,54%	⁰ 0,00%	¹ 1,54%	⁵⁷ 87,69%	⁰ 0,00%	⁰ 0,00%	⁰ 0,00%	⁵⁹ 91%	² 3,08%	³ 4,62%	¹ 0,00%	⁰ 0,00%	⁶⁵ 100%

Tableau 167 : SECONDE SMS (FILLES + GARÇONS)
Affectation à la rentrée 2009

Établissement	Premières							TOTAL 1 ^{ères}	Redoublement	2 ^{de} pro ou LP	Apprentissage	Divers	TOTAL GÉNÉRAL
	ES	L	S	STSS *	STI	STL	STG						
ALLONNES <i>Malraux</i>	¹ 3,03%	⁰ 0,00%	¹ 3,03%	²⁸ 84,85%	⁰ 0,00%	⁰ 0,00%	⁰ 0,00%	³⁰ 90,91%	⁰ 0,00%	² 6,06%	¹ 3,03%	⁰ 0,00%	³³ 100%
SABLÉ <i>Torcy</i>	⁰ 0,00%	⁰ 0,00%	⁰ 0,00%	³² 91,43%	⁰ 0,00%	⁰ 0,00%	⁰ 0,00%	³² 91,43%	² 5,71%	¹ 2,86%	⁰ 0,00%	⁰ 0,00%	³⁵ 100%
TOTAL SARTHE	¹ 1,47%	⁰ 0,00%	¹ 1,47%	⁶⁰ 88,24%	⁰ 0,00%	⁰ 0,00%	⁰ 0,00%	⁶² 91,18%	² 2,94%	³ 0,00%	¹ 1,47%	⁰ 0,00%	⁶⁸ 100%

*STSS : Sciences et technologies de la santé et du social.

Tableau 168 : SECONDE PCL (GARÇONS)

Affectation à la rentrée 2009

Établissement	Premières							TOTAL 1ères	Redoublement	2nde pro ou LP	Apprentissage	Divers	TOTAL GÉNÉRAL
	ES	L	S	STSS	STI	STL	STG						
LE MANS <i>Le Mans Sud</i>	0,00%	0,00%	0,00%	0,00%	0,00%	4 80,00%	0,00%	4 80,00%	0,00%	1 20,00%	0,00%	0,00%	5 100%
TOTAL SARTHE	0 0,00%	0 0,00%	0 0,00%	0 0,00%	0 0,00%	4 0,00%	0 0,00%	4 80,00%	0 0,00%	1 0,00%	0 0,00%	0 0,00%	5 100%

Tableau 169 : SECONDE PCL (FILLES)

Affectation à la rentrée 2009

Établissement	Premières							TOTAL 1ères	Redoublement	2nde pro ou LP	Apprentissage	Divers	TOTAL GÉNÉRAL
	ES	L	S	STSS	STI	STL	STG						
LE MANS <i>Le Mans Sud</i>	0,00%	0,00%	0,00%	0,00%	0,00%	2 28,57%	1 14,29%	3 42,86%	2 28,57%	2 28,57%	0,00%	0,00%	7 100%
TOTAL SARTHE	0 0,00%	0 0,00%	0 0,00%	0 0,00%	0 0,00%	2 28,57%	1 14,29%	3 42,86%	2 28,57%	2 28,57%	0 0,00%	0 0,00%	7 100%

Tableau 170 : SECONDE PCL (FILLES + GARÇONS)

Affectation à la rentrée 2009

Établissement	Premières							TOTAL 1ères	Redoublement	2nde pro ou LP	Apprentissage	Divers	TOTAL GÉNÉRAL
	ES	L	S	STSS	STI	STL	STG						
LE MANS <i>Le Mans Sud</i>	0 0,00%	0 0,00%	0 0,00%	0 0,00%	0 0,00%	6 50,00%	1 8,33%	7 58,33%	2 16,67%	3 25,00%	0 0,00%	0 0,00%	12 100%
TOTAL SARTHE	0 0,00%	0 0,00%	0 0,00%	0 0,00%	0 0,00%	6 0,00%	1 8,33%	7 58,33%	2 16,67%	3 0,00%	0 0,00%	0 0,00%	12 100%

**APRÈS LA PREMIÈRE GÉNÉRALE
OU TECHNOLOGIQUE**

**TABLEAU 171 : ÉVOLUTION DE L'ORIENTATION APRÈS LA 1^{ère} GÉNÉRALE OU TECHNOLOGIQUE
DE 1983 A 2009 - ENSEIGNEMENT PUBLIC - SARTHE (AGRICOLE INCLUS)**

Rentrée scolaire	TA	TB	TC	TD	TE	TF	TG	TBT	Total Term.	Redoublement	Divers	Total général
1983	290 17,26%	265 15,77%	192 11,43%	238 14,17%	40 2,38%	216 12,86%	394 23,45%	45 2,68%	1680 89,41%	152 8,09%	47 2,50%	1879 100%
1984	333 18,37%	288 15,89%	183 10,09%	263 14,51%	32 1,77%	257 14,18%	418 23,06%	39 2,15%	1813 84,84%	260 12,17%	64 2,99%	2137 100%
1985	331 18,34%	283 15,68%	189 10,47%	269 14,90%	38 2,11%	219 12,13%	417 23,10%	59 3,27%	1805 84,31%	295 13,78%	41 1,91%	2141 100%
1986	363 17,68%	339 16,51%	221 10,76%	308 15,00%	38 1,85%	226 11,01%	504 24,55%	54 2,63%	2053 87,59%	249 10,62%	42 1,79%	2344 100%
1987	404 18,51%	404 18,51%	237 10,86%	264 12,09%	48 2,20%	273 12,51%	493 22,58%	60 2,75%	2183 87,15%	269 10,74%	53 2,12%	2505 100%
1988	424 17,54%	454 18,78%	268 11,09%	361 14,94%	38 1,57%	235 9,72%	566 23,42%	71 2,94%	2417 86,88%	307 11,04%	58 2,08%	2782 100%
1989	527 19,02%	543 19,60%	364 13,14%	428 15,45%	55 1,98%	206 7,43%	606 21,87%	42 1,52%	2771 88,16%	347 11,04%	25 0,80%	3143 100%
1990	507 15,95%	672 21,14%	493 15,51%	516 16,23%	51 1,60%	243 7,64%	623 19,60%	74 2,33%	3179 88,97%	349 9,77%	45 1,26%	3573 100%
1991	575 18,22%	601 19,04%	433 13,72%	474 15,02%	85 2,69%	253 8,02%	674 21,36%	61 1,93%	3156 85,04%	511 13,77%	44 1,19%	3711 100%
1992	548 17,67%	594 19,16%	444 14,32%	526 16,96%	83 2,68%	276 8,90%	586 18,90%	44 1,42%	3101 81,28%	646 16,93%	68 1,78%	3815 100%
1993	583 19,10%	558 18,28%	402 13,17%	513 16,80%	91 2,98%	329 10,78%	550 18,02%	27 0,88%	3053 83,07%	549 14,94%	73 1,99%	3675 100%

Rentrée scolaire	TL	TES	TS	TSTSS	TSTI	TSTL	TSTG	TBT	TSTAV	Total Term.	Redoublement	Divers	Total général
1994	545 17,81%	573 18,73%	991 32,39%	36 1,18%	284 9,28%	14 0,46%	617 20,16%	20 0,65%	0,00%	3060 88,18%	352 10,14%	58 1,67%	3470 100%
1995	457 16,25%	601 21,37%	862 30,65%	29 1,03%	333 11,84%	12 0,43%	518 18,42%	0,00%	0,00%	2812 89,90%	279 8,92%	37 1,18%	3128 100%
1996	498 17,69%	585 20,78%	854 30,34%	29 1,03%	308 10,94%	14 0,50%	527 18,72%	1 0,04%	0,00%	2815 88,75%	290 9,14%	67 2,11%	3172 100%
1997	422 14,78%	625 21,89%	825 28,90%	70 2,45%	272 9,53%	19 0,67%	587 20,56%	10 0,35%	25 0,88%	2855 89,70%	287 9,02%	41 1,29%	3183 100%
1998 *	468 14,92%	595 18,97%	972 30,99%	66 2,10%	297 9,47%	22 0,70%	682 21,74%	13 0,41%	22 0,70%	3137 90,53%	259 7,47%	69 1,99%	3465 100%
1999 *	376 12,15%	610 19,71%	996 32,18%	62 2,00%	307 9,92%	16 0,52%	676 21,84%	26 0,84%	26 0,84%	3095 90,79%	260 7,63%	54 1,58%	3409 100%
2000 *	359 12,52%	593 20,68%	893 31,15%	55 1,92%	281 9,80%	23 0,80%	638 22,25%	0,00%	25 0,87%	2867 90,44%	231 7,29%	72 2,27%	3170 100%
2001 *	326 11,41%	566 19,80%	984 34,43%	57 1,99%	326 11,41%	17 0,59%	566 19,80%	0,00%	16 0,56%	2858 88,81%	294 9,14%	66 2,05%	3218 100%
2002 *	326 11,66%	572 20,45%	957 34,22%	79 2,82%	311 11,12%	18 0,64%	509 18,20%	2 0,07%	23 0,82%	2797 88,43%	311 9,83%	55 1,74%	3163 100%
2003 *	327 11,24%	599 20,59%	979 33,65%	71 2,44%	359 12,34%	17 0,58%	525 18,05%	0,00%	32 1,10%	2909 90,65%	225 7,01%	75 2,34%	3209 100%
2004 *	353 11,95%	634 21,46%	1004 33,99%	84 2,84%	283 9,58%	21 0,71%	543 18,38%	5 0,17%	27 0,91%	2954 89,41%	268 8,11%	82 2,48%	3304 100%
2005 *	339 11,06%	657 21,43%	1069 34,87%	86 2,80%	280 9,13%	30 0,98%	589 19,21%	0,00%	16 0,52%	3066 91,52%	216 6,45%	68 2,03%	3350 100%
2006 *	335 11,23%	649 21,75%	1029 34,48%	84 2,82%	248 8,31%	24 0,80%	591 19,81%	0,00%	24 0,80%	2984 91,37%	219 6,71%	63 1,93%	3266 100%
2007 *	359 11,63%	702 22,73%	1089 35,27%	87 2,82%	245 7,93%	22 0,71%	552 17,88%	0,00%	32 1,04%	3088 91,39%	184 5,45%	107 3,17%	3379 100%
2008 *	368 12,47%	692 23,44%	1006 34,08%	82 2,78%	238 8,06%	24 0,81%	515 17,45%	0,00%	27 0,91%	2952 91,03%	227 7,00%	64 1,97%	3243 100%
2009 *	327 11,32%	642 22,22%	1079 37,35%	93 3,22%	166 5,75%	22 0,76%	531 18,38%	0,00%	29 1,00%	2889 93,28%	143 4,62%	65 2,10%	3097 100%

* enseignement agricole inclus

**TABLEAU 172 : ORIENTATION APRÈS LA 1^{ère} GÉNÉRALE OU TECHNOLOGIQUE - AFFECTATION A LA RENTRÉE 2009
(SELON LE TYPE DE 1^{ère}) - ENSEIGNEMENT PUBLIC - SARTHE**

Type de 1 ^{ère}	Total terminale		Redoublement		Divers		Total	
ES	642	95,82%	21	3,13%	7	1,04%	670	100,00%
L	327	95,89%	9	2,64%	5	1,47%	341	100,00%
S	1079	91,52%	85	7,21%	15	1,27%	1179	100,00%
ST2S	93	95,88%	2	2,06%	2	2,06%	97	100,00%
STI	159	85,48%	12	6,45%	15	8,06%	186	100,00%
STL	22	84,62%	3	0,00%	1	3,85%	26	100,00%
STG	512	94,81%	10	1,85%	18	3,33%	540	100,00%
STAV	29	96,67%	1	3,33%		0,00%	30	100,00%
STI Adaptation	7	87,50%	0	0,00%	1	12,50%	8	100,00%
STG Adaptation	19	95,00%	0	0,00%	1	5,00%	20	100,00%
Total Sarthe rentrée 2009	2889	93,28%	143	4,62%	65	2,10%	3097	100,00%

(1) Le Baccalauréat Sciences et Technologies de l'agronomie et du vivant (STAV) se substitue aux baccalauréats Sciences et Technologies de l'agronomie et de l'environnement (STAE) et Sciences et Technologies du produit alimentaire (STPA).
Application en première : Rentrée 2007. Application en terminale : Rentrée 2008.

Tableau 173 : PREMIÈRE GÉNÉRALE OU TECHNOLOGIQUE (GARÇONS)
Affectation à la rentrée 2009, toutes premières confondues
SARTHE - Enseignement public, agricole inclus

Établissement	Terminales									TOTAL Terminales	Redoublement	Apprentissage	Divers	TOTAL GÉNÉRAL												
	ES	L	S	ST2S	STI	STL	STG	STAV																		
ALLONNES <i>Malraux</i>	9	11,84%	3	3,95%	24	31,58%	3	3,95%	0,00%	0,00%	28	36,84%	0,00%	67	88,16%	8	10,53%	0,00%	1	1,32%	76	100%				
CHÂTEAU <i>Racan</i>	16	27,59%	6	10,34%	24	41,38%	0,00%	0,00%	0,00%	0,00%	10	17,24%	0,00%	56	96,55%	2	3,45%	0,00%	0,00%	0,00%	58	100%				
LA FERTE <i>Garnier</i>	16	12,90%	2	1,61%	29	23,39%	0,00%	35	28,23%	0,00%	30	24,19%	0,00%	112	90,32%	4	3,23%	0,00%	8	6,45%	124	100%				
LA FLÈCHE <i>Estournelles</i>	19	14,62%	7	5,38%	46	35,38%	0,00%	22	16,92%	0,00%	19	14,62%	0,00%	113	86,92%	17	13,08%	0,00%	0,00%	0,00%	130	100%				
LA FLÈCHE <i>Prytanée</i>	15	15,15%	12	12,12%	71	71,72%	0,00%	0,00%	0,00%	0,00%	0,00%	0,00%	0,00%	98	98,99%	1	1,01%	0,00%	0,00%	0,00%	99	100%				
LE MANS <i>Bellevue</i>	22	18,33%	22	18,33%	70	58,33%	0,00%	0,00%	0,00%	0,00%	0,00%	0,00%	0,00%	114	95,00%	6	5,00%	0,00%	0,00%	0,00%	120	100%				
LE MANS <i>Le Mans Sud</i>	22	14,38%	6	3,92%	34	22,22%	0,00%	31	20,26%	0,00%	10	6,54%	38	24,84%	0,00%	141	92,16%	8	5,23%	4	2,61%	153	100%			
LE MANS <i>Montesquieu</i>	35	24,31%	13	9,03%	82	56,94%	0,00%	0,00%	2	1,39%	0,00%	0,00%	0,00%	132	91,67%	11	7,64%	0,00%	1	0,69%	144	100%				
LE MANS <i>Touchard</i>	15	8,15%	0,00%	69	37,50%	0,00%	54	29,35%	0,00%	32	17,39%	0,00%	0,00%	170	92,39%	3	1,63%	0,00%	11	5,98%	184	100%				
LE MANS <i>Yourcenar</i>	40	26,49%	5	3,31%	53	35,10%	0,00%	0,00%	0,00%	39	25,83%	0,00%	0,00%	137	90,73%	13	8,61%	0,00%	1	0,66%	151	100%				
MAMERS <i>Perseigne</i>	8	17,78%	0,00%	17	37,78%	0,00%	0,00%	0,00%	0,00%	17	37,78%	0,00%	0,00%	42	93,33%	2	4,44%	1	2,22%	0,00%	45	100%				
ROUILLON <i>La Germinière</i>	0,00%	0,00%	8	32,00%	0,00%	0,00%	0,00%	0,00%	0,00%	17	68,00%	0,00%	0,00%	25	100,00%	0,00%	0,00%	0,00%	0,00%	0,00%	25	100%				
SABLÉ <i>Torcy</i>	17	18,48%	2	2,17%	38	41,30%	1	1,09%	13	14,13%	0,00%	9	9,78%	0,00%	80	86,96%	3	3,26%	0,00%	9	9,78%	92	100%			
SILLÉ <i>Scarron</i>	5	16,13%	3	9,68%	13	41,94%	0,00%	0,00%	0,00%	6	19,35%	0,00%	0,00%	27	87,10%	3	9,68%	0,00%	1	3,23%	31	100%				
TOTAL SARTHE	239	16,69%	81	5,66%	578	40,36%	4	0,28%	155	10,82%	12	0,84%	228	15,92%	17	1,19%	1314	91,76%	81	5,66%	5	0,35%	32	2,23%	1432	100%

Tableau 174 : PREMIÈRE GÉNÉRALE OU TECHNOLOGIQUE (FILLES)
Affectation à la rentrée 2009, toutes premières confondues
SARTHE - Enseignement public, agricole inclus

Établissement	Terminales									TOTAL Terminales	Redoublement	Apprentissage	Divers	TOTAL GÉNÉRAL												
	ES	L	S	ST2S	STI	STL	STG	STAV																		
ALLONNES <i>Malraux</i>	24	18,05%	15	11,28%	16	12,03%	60	45,11%	0,00%	0,00%	10	7,52%	0,00%	125	93,98%	6	4,51%	1	0,75%	1	0,75%	133	100%			
CHÂTEAU <i>Racan</i>	11	16,92%	7	10,77%	14	21,54%	0,00%	0,00%	0,00%	0,00%	32	49,23%	0,00%	64	98,46%	0,00%	0,00%	0,00%	1	1,54%	65	100%				
LA FERTE <i>Garnier</i>	29	21,48%	16	11,85%	48	35,56%	0,00%	2	1,48%	0,00%	33	24,44%	0,00%	128	94,81%	6	4,44%	0,00%	1	0,74%	135	100%				
LA FLÈCHE <i>Estournelles</i>	52	31,90%	23	14,11%	29	17,79%	0,00%	3	1,84%	0,00%	51	31,29%	0,00%	158	96,93%	3	1,84%	2	1,23%	0,00%	163	100%				
LA FLÈCHE <i>Prytanée</i>	15	40,54%	6	16,22%	16	43,24%	0,00%	0,00%	0,00%	0,00%	0,00%	0,00%	0,00%	37	100,00%	0,00%	0,00%	0,00%	0,00%	0,00%	37	100%				
LE MANS <i>Bellevue</i>	50	22,03%	87	38,33%	83	36,56%	0,00%	0,00%	0,00%	0,00%	0,00%	0,00%	0,00%	220	96,92%	7	3,08%	0,00%	0,00%	0,00%	227	100%				
LE MANS <i>Le Mans Sud</i>	34	22,97%	10	6,76%	31	20,95%	0,00%	3	2,03%	12	8,11%	47	31,76%	0,00%	137	92,57%	9	6,08%	2	1,35%	0,00%	148	100%			
LE MANS <i>Montesquieu</i>	42	23,86%	32	18,18%	94	53,41%	0,00%	0,00%	0,00%	0,00%	0,00%	0,00%	0,00%	168	95,45%	6	3,41%	0,00%	2	1,14%	176	100%				
LE MANS <i>Touchard</i>	16	17,58%	0,00%	22	24,18%	0,00%	3	3,30%	0,00%	45	49,45%	0,00%	0,00%	86	94,51%	2	2,20%	0,00%	3	3,30%	91	100%				
LE MANS <i>Yourcenar</i>	75	31,65%	22	9,28%	77	32,49%	0,00%	0,00%	0,00%	51	21,52%	0,00%	0,00%	225	94,94%	10	4,22%	1	0,42%	1	0,42%	237	100%			
MAMERS <i>Perseigne</i>	13	27,66%	10	21,28%	15	31,91%	0,00%	0,00%	0,00%	8	17,02%	0,00%	0,00%	46	97,87%	0,00%	0,00%	0,00%	1	2,13%	47	100%				
ROUILLON <i>La Germinière</i>	0,00%	0,00%	7	31,82%	0,00%	0,00%	0,00%	0,00%	0,00%	0,00%	12	54,55%	19	86,36%	3	13,64%	0,00%	0,00%	0,00%	0,00%	22	100%				
SABLÉ <i>Torcy</i>	30	22,56%	11	8,27%	28	21,05%	29	21,80%	0,00%	0,00%	15	11,28%	0,00%	0,00%	113	84,96%	9	6,77%	0,00%	11	8,27%	133	100%			
SILLÉ <i>Scarron</i>	12	23,53%	7	13,73%	19	37,25%	0,00%	0,00%	0,00%	11	21,57%	0,00%	0,00%	49	96,08%	1	1,96%	0,00%	1	1,96%	51	100%				
TOTAL SARTHE	403	24,20%	246	14,77%	499	29,97%	89	5,35%	11	0,66%	12	0,72%	303	18,20%	12	0,72%	1575	94,59%	62	3,72%	6	0,36%	22	1,32%	1665	100%

Tableau 175 : PREMIÈRE GÉNÉRALE OU TECHNOLOGIQUE (GARÇONS+FILLES)
Affectation à la rentrée 2009, toutes premières confondues
SARTHE - Enseignement public, agricole inclus

Établissement	Terminales												TOTAL Terminales	Redoublement	Apprentissage	Divers	TOTAL GÉNÉRAL
	ES	L	S	ST2S	STI	STL	STG	STAV									
ALLONNES <i>Malraux</i>	33 15,79%	18 8,61%	40 19,14%	63 30,14%	0 0,00%	0 0,00%	0 0,00%	38 18,18%	0 0,00%	192 91,87%	14 6,70%	1 0,48%	2 0,96%	209 100%			
CHÂTEAU <i>Racan</i>	27 21,95%	13 10,57%	38 30,89%	0 0,00%	0 0,00%	0 0,00%	42 34,15%	0 0,00%	120 97,56%	2 1,63%	0 0,00%	1 0,81%	123 100%				
LA FERTÉ <i>Garnier</i>	45 17,37%	18 6,95%	77 29,73%	0 0,00%	37 14,29%	0 0,00%	63 24,32%	0 0,00%	240 92,66%	10 3,86%	0 0,00%	9 3,47%	259 100%				
LA FLÈCHE <i>Estournelles</i>	71 24,23%	30 10,24%	75 25,60%	0 0,00%	25 8,53%	0 0,00%	70 23,89%	0 0,00%	271 92,49%	20 6,83%	2 0,68%	0 0,00%	293 100%				
LA FLÈCHE <i>Prytanée</i>	30 22,06%	18 13,24%	87 63,97%	0 0,00%	0 0,00%	0 0,00%	0 0,00%	0 0,00%	135 99,26%	1 0,74%	0 0,00%	0 0,00%	136 100%				
LE MANS <i>Bellevue</i>	72 20,75%	109 31,41%	153 44,09%	0 0,00%	0 0,00%	0 0,00%	0 0,00%	0 0,00%	334 96,25%	13 3,75%	0 0,00%	0 0,00%	347 100%				
LE MANS <i>Le Mans Sud</i>	56 18,60%	16 5,32%	65 21,59%	0 0,00%	34 11,30%	22 7,31%	85 28,24%	0 0,00%	278 92,36%	17 5,65%	6 1,99%	0 0,00%	301 100%				
LE MANS <i>Montesquieu</i>	77 24,06%	45 14,06%	176 55,00%	0 0,00%	0 0,00%	2 0,63%	0 0,00%	0 0,00%	300 93,75%	17 5,31%	0 0,00%	3 0,94%	320 100%				
LE MANS <i>Touchard</i>	31 11,27%	0 0,00%	91 33,09%	0 0,00%	57 20,73%	0 0,00%	77 28,00%	0 0,00%	256 93,09%	5 1,82%	0 0,00%	14 5,09%	275 100%				
LE MANS <i>Yourcenar</i>	115 29,64%	27 6,96%	130 33,51%	0 0,00%	0 0,00%	0 0,00%	90 23,20%	0 0,00%	362 93,30%	23 5,93%	1 0,26%	2 0,52%	388 100%				
MAMERS <i>Perseigne</i>	21 22,83%	10 10,87%	32 34,78%	0 0,00%	0 0,00%	0 0,00%	25 27,17%	0 0,00%	88 95,65%	2 2,17%	1 1,09%	1 1,09%	92 100%				
ROUILLON <i>La Germinière</i>	0 0,00%	0 0,00%	15 31,91%	0 0,00%	0 0,00%	0 0,00%	0 0,00%	29 61,70%	44 93,62%	3 6,38%	0 0,00%	0 0,00%	47 100%				
SABLÉ <i>Torcy</i>	47 20,89%	13 5,78%	66 29,33%	30 13,33%	13 5,78%	0 0,00%	24 10,67%	0 0,00%	193 85,78%	12 5,33%	0 0,00%	20 8,89%	225 100%				
SILLÉ <i>Scarron</i>	17 20,73%	10 12,20%	32 39,02%	0 0,00%	0 0,00%	0 0,00%	17 20,73%	0 0,00%	76 92,68%	4 4,88%	0 0,00%	2 2,44%	82 100%				
TOTAL SARTHE	642 20,73%	327 10,56%	1077 34,78%	93 3,00%	166 5,36%	24 0,77%	531 17,15%	29 0,94%	2889 93,28%	143 4,62%	11 0,36%	54 1,74%	3097 100%				

Tableau 176 : PREMIÈRE ES (GARÇONS)

Affectation à la rentrée 2009

Établissement	Terminales						TOTAL Terminales	Redoublement	Apprentissage	Divers	TOTAL GÉNÉRAL				
	ES	L	S	STI	STG										
ALLONNES <i>Malraux</i>	9	100,00%	0,00%	0,00%	0,00%	0,00%	9	100,00%	0,00%	0,00%	0,00%	9	100%		
CHÂTEAU <i>Racan</i>	16	100,00%	0,00%	0,00%	0,00%	0,00%	16	100,00%	0,00%	0,00%	0,00%	16	100%		
LA FERTÉ <i>Garnier</i>	16	100,00%	0,00%	0,00%	0,00%	0,00%	16	100,00%	0,00%	0,00%	0,00%	16	100%		
LA FLÈCHE <i>Estournelles</i>	19	100,00%	0,00%	0,00%	0,00%	0,00%	19	100,00%	0,00%	0,00%	0,00%	19	100%		
LA FLÈCHE <i>Prytanée</i>	15	93,75%	0,00%	0,00%	0,00%	0,00%	15	93,75%	1	6,25%	0,00%	0,00%	16	100%	
LE MANS <i>Bellevue</i>	22	100,00%	0,00%	0,00%	0,00%	0,00%	22	100,00%	0,00%	0,00%	0,00%	22	100%		
LE MANS <i>Le Mans Sud</i>	22	100,00%	0,00%	0,00%	0,00%	0,00%	22	91,67%	2	8,33%	0,00%	0,00%	24	100%	
LE MANS <i>Montesquieu</i>	35	94,59%	0,00%	0,00%	0,00%	0,00%	35	94,59%	2	5,41%	0,00%	0,00%	37	100%	
LE MANS <i>Touchard</i>	15	88,24%	0,00%	0,00%	0,00%	0,00%	15	88,24%	0,00%	0,00%	2	11,76%	17	100%	
LE MANS <i>Yourcenar</i>	40	95,24%	0,00%	0,00%	0,00%	0,00%	40	95,24%	1	2,38%	0,00%	1	2,38%	42	100%
MAMERS <i>Perseigne</i>	8	100,00%	0,00%	0,00%	0,00%	0,00%	8	100,00%	0,00%	0,00%	0,00%	8	100%		
SABLÉ <i>Torcy</i>	17	94,44%	0,00%	0,00%	0,00%	0,00%	17	94,44%	1	5,56%	0,00%	0,00%	18	100%	
SILLÉ <i>Scarron</i>	5	83,33%	0,00%	0,00%	0,00%	0,00%	5	83,33%	1	16,67%	0,00%	0,00%	6	100%	
TOTAL SARTHE	239	95,60%	0	0,00%	0	0,00%	0	0,00%	0	0,00%	0	0,00%	239	95,60%	

Tableau 177 : PREMIÈRE ES (FILLES)

Affectation à la rentrée 2009

Établissement	Terminales						TOTAL Terminales	Redoublement	Apprentissage	Divers	TOTAL GÉNÉRAL					
	ES	L	S	STI	STG											
ALLONNES <i>Malraux</i>	24	96,00%	0,00%	0,00%	0,00%	0,00%	24	96,00%	1	4,00%	0,00%	0,00%	25	100%		
CHÂTEAU <i>Racan</i>	11	100,00%	0,00%	0,00%	0,00%	0,00%	11	100,00%	0,00%	0,00%	0,00%	11	100%			
LA FERTÉ <i>Garnier</i>	29	96,67%	0,00%	0,00%	0,00%	0,00%	29	96,67%	1	3,33%	0,00%	0,00%	30	100%		
LA FLÈCHE <i>Estournelles</i>	52	98,11%	0,00%	0,00%	0,00%	0,00%	52	98,11%	1	1,89%	0,00%	0,00%	53	100%		
LA FLÈCHE <i>Prytanée</i>	15	100,00%	0,00%	0,00%	0,00%	0,00%	15	100,00%	0,00%	0,00%	0,00%	15	100%			
LE MANS <i>Bellevue</i>	50	94,34%	0,00%	0,00%	0,00%	0,00%	50	94,34%	3	5,66%	0,00%	0,00%	53	100%		
LE MANS <i>Le Mans Sud</i>	34	91,89%	0,00%	0,00%	0,00%	0,00%	34	91,89%	3	8,11%	0,00%	0,00%	37	100%		
LE MANS <i>Montesquieu</i>	42	95,45%	0,00%	0,00%	0,00%	0,00%	42	95,45%	2	4,55%	0,00%	0,00%	44	100%		
LE MANS <i>Touchard</i>	16	88,89%	0,00%	0,00%	0,00%	0,00%	16	88,89%	1	5,56%	0,00%	1	5,56%	18	100%	
LE MANS <i>Yourcenar</i>	75	100,00%	0,00%	0,00%	0,00%	0,00%	75	100,00%	0,00%	0,00%	0,00%	75	100%			
MAMERS <i>Perseigne</i>	13	100,00%	0,00%	0,00%	0,00%	0,00%	13	100,00%	0,00%	0,00%	0,00%	13	100%			
SABLÉ <i>Torcy</i>	30	88,24%	0,00%	0,00%	0,00%	0,00%	30	88,24%	2	5,88%	0,00%	2	5,88%	34	100%	
SILLÉ <i>Scarron</i>	12	100,00%	0,00%	0,00%	0,00%	0,00%	12	100,00%	0,00%	0,00%	0,00%	12	100%			
TOTAL SARTHE	403	95,95%	0	0,00%	0	0,00%	0	0,00%	13	3,10%	1	0,24%	3	0,71%	420	100%

Tableau 178 : PREMIÈRE ES (GARÇONS+FILLES)

Affectation à la rentrée 2009

Établissement	Terminales					TOTAL Terminales	Redoublement	Apprentissage	Divers	TOTAL GÉNÉRAL				
	ES	L	S	STI	STG									
ALLONNES <i>Malraux</i>	33	97,06%	0	0,00%	0	0,00%	0	0,00%	1	2,94%	0	0,00%	34	100%
CHÂTEAU <i>Racan</i>	27	100,00%	0	0,00%	0	0,00%	0	0,00%	0	0,00%	0	0,00%	27	100%
LA FERTÉ <i>Garnier</i>	45	97,83%	0	0,00%	0	0,00%	0	0,00%	1	2,17%	0	0,00%	46	100%
LA FLÈCHE <i>Estournelles</i>	71	98,61%	0	0,00%	0	0,00%	0	0,00%	1	1,39%	0	0,00%	72	100%
LA FLÈCHE <i>Prytanée</i>	30	96,77%	0	0,00%	0	0,00%	0	0,00%	1	3,23%	0	0,00%	31	100%
LE MANS <i>Bellevue</i>	72	96,00%	0	0,00%	0	0,00%	0	0,00%	3	4,00%	0	0,00%	75	100%
LE MANS <i>Le Mans Sud</i>	56	91,80%	0	0,00%	0	0,00%	0	0,00%	5	8,20%	0	0,00%	61	100%
LE MANS <i>Montesquieu</i>	77	95,06%	0	0,00%	0	0,00%	0	0,00%	4	4,94%	0	0,00%	81	100%
LE MANS <i>Touchard</i>	31	88,57%	0	0,00%	0	0,00%	0	0,00%	1	2,86%	0	0,00%	3	8,57%
LE MANS <i>Yourcenar</i>	115	98,29%	0	0,00%	0	0,00%	0	0,00%	1	0,85%	0	0,00%	1	0,85%
MAMERS <i>Perseigne</i>	21	100,00%	0	0,00%	0	0,00%	0	0,00%	0	0,00%	0	0,00%	21	100%
SABLÉ <i>Torcy</i>	47	90,38%	0	0,00%	0	0,00%	0	0,00%	3	5,77%	0	0,00%	2	3,85%
SILLÉ <i>Scarron</i>	17	94,44%	0	0,00%	0	0,00%	0	0,00%	1	5,56%	0	0,00%	0	0,00%
TOTAL SARTHE	642	95,82%	0	0,00%	0	0,00%	0	0,00%	21	3,13%	1	0,15%	6	0,90%

Tableau 179 : PREMIÈRE L (GARÇONS)
Affectation à la rentrée 2009

Établissement	Terminales					TOTAL Terminales	Redoublement	Apprentissage	Divers	TOTAL GÉNÉRAL
	ES	L	S	STAV	STG					
ALLONNES <i>Malraux</i>	0,00%	3 75,00%	0,00%	0,00%	0,00%	3 75,00%	1 25,00%	0,00%	0,00%	4 100%
CHÂTEAU <i>Racan</i>	0,00%	6 100,00%	0,00%	0,00%	0,00%	6 100,00%	0,00%	0,00%	0,00%	6 100%
LA FERTÉ <i>Garnier</i>	0,00%	2 50,00%	0,00%	0,00%	0,00%	2 50,00%	0,00%	0,00%	2 50,00%	4 100%
LA FLÈCHE <i>Estournelles</i>	0,00%	7 100,00%	0,00%	0,00%	0,00%	7 100,00%	0,00%	0,00%	0,00%	7 100%
LA FLÈCHE <i>Prytanée</i>	0,00%	12 100,00%	0,00%	0,00%	0,00%	12 100,00%	0,00%	0,00%	0,00%	12 100%
LE MANS <i>Bellevue</i>	0,00%	22 91,67%	0,00%	0,00%	0,00%	22 91,67%	2 8,33%	0,00%	0,00%	24 100%
LE MANS <i>Le Mans Sud</i>	0,00%	6 100,00%	0,00%	0,00%	0,00%	6 100,00%	0,00%	0,00%	0,00%	6 100%
LE MANS <i>Montesquieu</i>	0,00%	13 100,00%	0,00%	0,00%	0,00%	13 100,00%	0,00%	0,00%	0,00%	13 100%
LE MANS <i>Yourcenar</i>	0,00%	5 100,00%	0,00%	0,00%	0,00%	5 100,00%	0,00%	0,00%	0,00%	5 100%
MAMERS <i>Perseigne</i>	0,00%	0 0,00%	0,00%	0,00%	0,00%	0 0,00%	0,00%	0,00%	0,00%	0 100%
SABLÉ <i>Torcy</i>	0,00%	2 100,00%	0,00%	0,00%	0,00%	2 100,00%	0,00%	0,00%	0,00%	2 100%
SILLÉ <i>Scarron</i>	0,00%	3 75,00%	0,00%	0,00%	0,00%	3 75,00%	0,00%	0,00%	1 25,00%	4 100%
TOTAL SARTHE	0 0,00%	81 93,10%	0 0,00%	0 0,00%	0 0,00%	81 93,10%	3 3,45%	0 0,00%	3 3,45%	87 100%

Tableau 180 : PREMIÈRE L (FILLES)
Affectation à la rentrée 2009

Établissement	Terminales					TOTAL Terminales	Redoublement	Apprentissage	Divers	TOTAL GÉNÉRAL
	ES	L	S	STAV	STG					
ALLONNES <i>Malraux</i>	0,00%	15 88,24%	0,00%	0,00%	0,00%	15 88,24%	2 11,76%	0,00%	0,00%	17 100%
CHÂTEAU <i>Racan</i>	0,00%	7 100,00%	0,00%	0,00%	0,00%	7 100,00%	0,00%	0,00%	0,00%	7 100%
LA FERTÉ <i>Garnier</i>	0,00%	16 100,00%	0,00%	0,00%	0,00%	16 100,00%	0,00%	0,00%	0,00%	16 100%
LA FLÈCHE <i>Estournelles</i>	0,00%	23 100,00%	0,00%	0,00%	0,00%	23 100,00%	0,00%	0,00%	0,00%	23 100%
LA FLÈCHE <i>Prytanée</i>	0,00%	6 100,00%	0,00%	0,00%	0,00%	6 100,00%	0,00%	0,00%	0,00%	6 100%
LE MANS <i>Bellevue</i>	0,00%	87 97,75%	0,00%	0,00%	0,00%	87 97,75%	2 2,25%	0,00%	0,00%	89 100%
LE MANS <i>Le Mans Sud</i>	0,00%	10 100,00%	0,00%	0,00%	0,00%	10 100,00%	0,00%	0,00%	0,00%	10 100%
LE MANS <i>Montesquieu</i>	0,00%	32 100,00%	0,00%	0,00%	0,00%	32 100,00%	0,00%	0,00%	0,00%	32 100%
LE MANS <i>Yourcenar</i>	0,00%	22 91,67%	0,00%	0,00%	0,00%	22 91,67%	1 4,17%	0,00%	1 4,17%	24 100%
MAMERS <i>Perseigne</i>	0,00%	10 100,00%	0,00%	0,00%	0,00%	10 100,00%	0,00%	0,00%	0,00%	10 100%
SABLÉ <i>Torcy</i>	0,00%	11 84,62%	0,00%	0,00%	0,00%	11 84,62%	1 7,69%	0,00%	1 7,69%	13 100%
SILLÉ <i>Scarron</i>	0,00%	7 100,00%	0,00%	0,00%	0,00%	7 100,00%	0,00%	0,00%	0,00%	7 100%
TOTAL SARTHE	0 0,00%	246 96,85%	0 0,00%	0 0,00%	0 0,00%	246 96,85%	6 2,36%	0 0,00%	2 0,79%	254 100%

Tableau 181 : PREMIÈRE L (GARÇONS + FILLES)
Affectation à la rentrée 2009

Établissement	Terminales					TOTAL Terminales	Redoublement	Apprentissage	Divers	TOTAL GÉNÉRAL
	ES	L	S	STAV	STG					
ALLONNES <i>Malraux</i>	0 0,00%	18 85,71%	0 0,00%	0 0,00%	0 0,00%	18 85,71%	3 14,29%	0 0,00%	0 0,00%	21 100%
CHÂTEAU <i>Racan</i>	0 0,00%	13 100,00%	0 0,00%	0 0,00%	0 0,00%	13 100,00%	0 0,00%	0 0,00%	0 0,00%	13 100%
LA FERTÉ <i>Garnier</i>	0 0,00%	18 90,00%	0 0,00%	0 0,00%	0 0,00%	18 90,00%	0 0,00%	0 0,00%	2 10,00%	20 100%
LA FLÈCHE <i>Estournelles</i>	0 0,00%	30 100,00%	0 0,00%	0 0,00%	0 0,00%	30 100,00%	0 0,00%	0 0,00%	0 0,00%	30 100%
LA FLÈCHE <i>Prytanée</i>	0 0,00%	18 100,00%	0 0,00%	0 0,00%	0 0,00%	18 100,00%	0 0,00%	0 0,00%	0 0,00%	18 100%
LE MANS <i>Bellevue</i>	0 0,00%	109 96,46%	0 0,00%	0 0,00%	0 0,00%	109 96,46%	4 3,54%	0 0,00%	0 0,00%	113 100%
LE MANS <i>Le Mans Sud</i>	0 0,00%	16 100,00%	0 0,00%	0 0,00%	0 0,00%	16 100,00%	0 0,00%	0 0,00%	0 0,00%	16 100%
LE MANS <i>Montesquieu</i>	0 0,00%	45 100,00%	0 0,00%	0 0,00%	0 0,00%	45 100,00%	0 0,00%	0 0,00%	0 0,00%	45 100%
LE MANS <i>Yourcenar</i>	0 0,00%	27 93,10%	0 0,00%	0 0,00%	0 0,00%	27 93,10%	1 3,45%	0 0,00%	1 3,45%	29 100%
MAMERS <i>Perseigne</i>	0 0,00%	10 100,00%	0 0,00%	0 0,00%	0 0,00%	10 100,00%	0 0,00%	0 0,00%	0 0,00%	10 100%
SABLÉ <i>Torcy</i>	0 0,00%	13 86,67%	0 0,00%	0 0,00%	0 0,00%	13 86,67%	1 6,67%	0 0,00%	1 6,67%	15 100%
SILLÉ <i>Scarron</i>	0 0,00%	10 90,91%	0 0,00%	0 0,00%	0 0,00%	10 90,91%	0 0,00%	0 0,00%	1 9,09%	11 100%
TOTAL SARTHE	0 0,00%	327 95,89%	0 0,00%	0 0,00%	0 0,00%	327 95,89%	9 2,64%	0 0,00%	5 1,47%	341 100%

Tableau 182 : PREMIÈRE STAV (GARÇONS)
Affectation à la rentrée 2009

Établissement	Terminales			TOTAL Terminales	Redoublement	Apprentissage	Divers	TOTAL GÉNÉRAL
	ES	STAV	S					
ROUILLON <i>La Germinière</i>	0,00%	17 100,00%	0,00%	17 100,00%	0,00%	0,00%	0,00%	17 100%
TOTAL SARTHE	0 0,00%	17 100,00%	0 0,00%	17 100,00%	0 0,00%	0 0,00%	0 0,00%	17 100%

Tableau 183 : PREMIÈRE STAV (FILLES)
Affectation à la rentrée 2009

Établissement	Terminales			TOTAL Terminales	Redoublement	Apprentissage	Divers	TOTAL GÉNÉRAL
	ES	STAV	S					
ROUILLON <i>La Germinière</i>	0,00%	12 92,31%	0,00%	12 92,31%	1 7,69%	0,00%	0,00%	13 100%
TOTAL SARTHE	0 0,00%	12 92,31%	0 0,00%	12 92,31%	1 7,69%	0 0,00%	0 0,00%	13 100%

Tableau 184 : PREMIÈRE STAV (GARÇONS + FILLES)
Affectation à la rentrée 2009

Établissement	Terminales			TOTAL Terminales	Redoublement	Apprentissage	Divers	TOTAL GÉNÉRAL
	ES	STAV	S					
ROUILLON <i>La Germinière</i>	0,00%	29 96,67%	0,00%	29 96,67%	1 3,33%	0,00%	0,00%	30 100%
TOTAL SARTHE	0 0,00%	29 96,67%	0 0,00%	29 96,67%	1 3,33%	0 0,00%	0 0,00%	30 100%

Tableau 185 : PREMIÈRE S (GARÇONS)
Affectation à la rentrée 2009

Établissement	Terminales					TOTAL Terminales	Redoublement	Apprentissage	Divers	TOTAL GÉNÉRAL
	ES	L	S	STG	STI					
ALLONNES <i>Malraux</i>	0,00%	0,00%	24 82,76%	0,00%	0,00%	24 82,76%	4 13,79%	0,00%	1 3,45%	29 100%
CHÂTEAU <i>Racan</i>	0,00%	0,00%	24 92,31%	0,00%	0,00%	24 92,31%	2 7,69%	0,00%	0,00%	26 100%
LA FERTÉ <i>Garnier</i>	0,00%	0,00%	29 87,88%	0,00%	0,00%	29 87,88%	4 12,12%	0,00%	0,00%	33 100%
LA FLÈCHE <i>Estournelles</i>	0,00%	0,00%	46 88,46%	0,00%	0,00%	46 88,46%	6 11,54%	0,00%	0,00%	52 100%
LA FLÈCHE <i>Prytanée</i>	0,00%	0,00%	71 100,00%	0,00%	0,00%	71 100,00%	0,00%	0,00%	0,00%	71 100%
LE MANS <i>Bellevue</i>	0,00%	0,00%	70 94,59%	0,00%	0,00%	70 94,59%	4 5,41%	0,00%	0,00%	74 100%
LE MANS <i>Le Mans Sud</i>	0,00%	0,00%	34 87,18%	0,00%	0,00%	34 87,18%	5 12,82%	0,00%	0,00%	39 100%
LE MANS <i>Montesquieu</i>	0,00%	0,00%	82 87,23%	0,00%	2 2,13%	84 89,36%	9 9,57%	0,00%	1 1,06%	94 100%
LE MANS <i>Touchard</i>	0,00%	0,00%	69 94,52%	0,00%	0,00%	69 94,52%	0,00%	0,00%	4 5,48%	73 100%
LE MANS <i>Yourcenar</i>	0,00%	0,00%	53 84,13%	0,00%	0,00%	53 84,13%	10 15,87%	0,00%	0,00%	63 100%
MAMERS <i>Perseigne</i>	0,00%	0,00%	17 89,47%	0,00%	0,00%	17 89,47%	2 10,53%	0,00%	0,00%	19 100%
ROUILLON <i>La Germinière</i>	0,00%	0,00%	8 0,00%	0,00%	0,00%	8 0,00%	0,00%	0,00%	0,00%	8 100%
SABLÉ <i>Torcy</i>	0,00%	0,00%	38 88,37%	0,00%	0,00%	38 88,37%	2 4,65%	0,00%	3 6,98%	43 100%
SILLÉ <i>Scarron</i>	0,00%	0,00%	13 86,67%	0,00%	0,00%	13 86,67%	2 13,33%	0,00%	0,00%	15 100%
TOTAL SARTHE	0 0,00%	0 0,00%	578 90,45%	0 0,00%	2 0,31%	580 90,77%	50 7,82%	0 0,00%	9 1,41%	639 100%

Tableau 186 : PREMIÈRE S (FILLES)
Affectation à la rentrée 2009

Établissement	Terminales					TOTAL Terminales	Redoublement	Apprentissage	Divers	TOTAL GÉNÉRAL
	ES	L	S	STG	STI					
ALLONNES <i>Malraux</i>	0,00%	0,00%	16 80,00%	0,00%	0,00%	16 80,00%	4 20,00%	0,00%	0,00%	20 100%
CHÂTEAU <i>Racan</i>	0,00%	0,00%	14 100,00%	0,00%	0,00%	14 100,00%	0,00%	0,00%	0,00%	14 100%
LA FERTÉ <i>Garnier</i>	0,00%	0,00%	48 90,57%	0,00%	0,00%	48 90,57%	4 7,55%	0,00%	1 1,89%	53 100%
LA FLÈCHE <i>Estournelles</i>	0,00%	0,00%	29 96,67%	0,00%	0,00%	29 96,67%	1 3,33%	0,00%	0,00%	30 100%
LA FLÈCHE <i>Prytanée</i>	0,00%	0,00%	16 100,00%	0,00%	0,00%	16 100,00%	0,00%	0,00%	0,00%	16 100%
LE MANS <i>Bellevue</i>	0,00%	0,00%	83 97,65%	0,00%	0,00%	83 97,65%	2 2,35%	0,00%	0,00%	85 100%
LE MANS <i>Le Mans Sud</i>	0,00%	0,00%	31 91,18%	0,00%	0,00%	31 91,18%	3 8,82%	0,00%	0,00%	34 100%
LE MANS <i>Montesquieu</i>	0,00%	0,00%	94 94,00%	0,00%	0,00%	94 94,00%	4 4,00%	0,00%	2 2,00%	100 100%
LE MANS <i>Touchard</i>	0,00%	0,00%	22 91,67%	0,00%	0,00%	22 91,67%	1 4,17%	0,00%	1 4,17%	24 100%
LE MANS <i>Yourcenar</i>	0,00%	0,00%	77 91,67%	0,00%	0,00%	77 91,67%	7 8,33%	0,00%	0,00%	84 100%
MAMERS <i>Perseigne</i>	0,00%	0,00%	15 100,00%	0,00%	0,00%	15 100,00%	0,00%	0,00%	0,00%	15 100%
ROUILLON <i>La Germinière</i>	0,00%	0,00%	7 0,00%	0,00%	0,00%	7 0,00%	2 0,00%	0,00%	0,00%	9 100%
SABLÉ <i>Torcy</i>	0,00%	0,00%	28 77,78%	0,00%	0,00%	28 77,78%	6 16,67%	0,00%	2 5,56%	36 100%
SILLÉ <i>Scarron</i>	0,00%	0,00%	19 95,00%	0,00%	0,00%	19 95,00%	1 5,00%	0,00%	0,00%	20 100%
TOTAL SARTHE	0 0,00%	0 0,00%	499 92,41%	0 0,00%	0 0,00%	499 92,41%	35 6,48%	0 0,00%	6 1,11%	540 100%

Tableau 187 : PREMIÈRE S (GARÇONS + FILLES)

Affectation à la rentrée 2009

Établissement	Terminales					TOTAL		Redoublement	Apprentissage	Divers	TOTAL									
	ES	L	S	STG	STI	Terminales					GÉNÉRAL									
ALLONNES <i>Malraux</i>	0	0,00%	0	0,00%	40	81,63%	0	0,00%	0	0,00%	40	81,63%	8	16,33%	0	0,00%	1	2,04%	49	100%
CHÂTEAU <i>Racan</i>	0	0,00%	0	0,00%	38	95,00%	0	0,00%	0	0,00%	38	95,00%	2	5,00%	0	0,00%	0	0,00%	40	100%
LA FERTÉ <i>Garnier</i>	0	0,00%	0	0,00%	77	89,53%	0	0,00%	0	0,00%	77	89,53%	8	9,30%	0	0,00%	1	1,16%	86	100%
LA FLÈCHE <i>Estournelles</i>	0	0,00%	0	0,00%	75	91,46%	0	0,00%	0	0,00%	75	91,46%	7	8,54%	0	0,00%	0	0,00%	82	100%
LA FLÈCHE <i>Prytanée</i>	0	0,00%	0	0,00%	87	100,00%	0	0,00%	0	0,00%	87	100,00%	0	0,00%	0	0,00%	0	0,00%	87	100%
LE MANS <i>Bellevue</i>	0	0,00%	0	0,00%	153	96,23%	0	0,00%	0	0,00%	153	96,23%	6	3,77%	0	0,00%	0	0,00%	159	100%
LE MANS <i>Le Mans Sud</i>	0	0,00%	0	0,00%	65	89,04%	0	0,00%	0	0,00%	65	89,04%	8	10,96%	0	0,00%	0	0,00%	73	100%
LE MANS <i>Montesquieu</i>	0	0,00%	0	0,00%	176	90,72%	0	0,00%	2	1,03%	178	91,75%	13	6,70%	0	0,00%	3	1,55%	194	100%
LE MANS <i>Touchard</i>	0	0,00%	0	0,00%	91	93,81%	0	0,00%	0	0,00%	91	93,81%	1	1,03%	0	0,00%	5	5,15%	97	100%
LE MANS <i>Yourcenar</i>	0	0,00%	0	0,00%	130	88,44%	0	0,00%	0	0,00%	130	88,44%	17	11,56%	0	0,00%	0	0,00%	147	100%
MAMERS <i>Perseigne</i>	0	0,00%	0	0,00%	32	94,12%	0	0,00%	0	0,00%	32	94,12%	2	5,88%	0	0,00%	0	0,00%	34	100%
ROUILLON <i>La Germinière</i>	0	0,00%	0	0,00%	15	0,00%	0	0,00%	0	0,00%	15	0,00%	2	0,00%	0	0,00%	0	0,00%	17	100%
SABLÉ <i>Torcy</i>	0	0,00%	0	0,00%	66	83,54%	0	0,00%	0	0,00%	66	83,54%	8	10,13%	0	0,00%	5	6,33%	79	100%
SILLÉ <i>Scarron</i>	0	0,00%	0	0,00%	32	91,43%	0	0,00%	0	0,00%	32	91,43%	3	8,57%	0	0,00%	0	0,00%	35	100%
TOTAL SARTHE	0	0,00%	0	0,00%	1077	91,35%	0	0,00%	2	0,17%	1079	91,52%	85	7,21%	0	0,00%	15	1,27%	1179	100%

Tableau 188 : PREMIÈRE STSS - Affectation à la rentrée 2009 (GARÇONS)

Établissement	Terminale STSS	TOTAL Terminale	Redoublement	Apprentissage	Divers	TOTAL
<i>ALLONNES Malraux</i>	3 60,00%	3 60,00%	2 40,00%	0,00%	0,00%	5 100%
<i>SABLÉ Torcy</i>	1 100,00%	1 100,00%				1 100%
TOTAL SARTHE	4 80,00%	4 80,00%	2 40,00%	0 0,00%	0 0,00%	5 100%

Tableau 189 : PREMIÈRE STSS - Affectation à la rentrée 2009 (FILLES)

Établissement	Terminale STSS	TOTAL Terminale	Redoublement	Apprentissage	Divers	TOTAL
<i>ALLONNES Malraux</i>	60 98,36%	60 98,36%	0,00%	0,00%	1 1,64%	61 100%
<i>SABLÉ Torcy</i>	29 96,67%	29 96,67%	0,00%	0,00%	1 3,33%	30 100%
TOTAL SARTHE	89 97,80%	89 97,80%	0 0,00%	0 0,00%	2 2,20%	91 100%

Tableau 190 : PREMIÈRE STSS - Affectation à la rentrée 2009 (GARÇONS + FILLES)

Établissement	Terminale STSS	TOTAL Terminale	Redoublement	Apprentissage	Divers	TOTAL
<i>ALLONNES Malraux</i>	63 95,45%	63 95,45%	2 3,03%	0 0,00%	1 1,52%	66 100%
<i>SABLÉ Torcy</i>	30 96,77%	30 96,77%	0 0,00%	0 0,00%	1 3,23%	31 100%
TOTAL SARTHE	93 95,88%	93 95,88%	2 2,06%	0 0,00%	2 2,06%	97 100%

STSS : Sciences et technologies de la santé et du social.

Tableau 191 : PREMIÈRE STL - Affectation à la rentrée 2009 (GARÇONS)

Établissement	Terminale STL	TOTAL Terminale	Redoublement	Apprentissage	Divers	TOTAL
LE MANS <i>Le Mans Sud</i>	10 90,91%	10 90,91%	1 9,09%	0,00%	0,00%	11 100%
TOTAL SARTHE	10 90,91%	10 90,91%	1 9,09%	0 0,00%	0 0,00%	11 100%

Tableau 192 : PREMIÈRE STL - Affectation à la rentrée 2009 (FILLES)

Établissement	Terminale STL	TOTAL Terminale	Redoublement	Apprentissage	Divers	TOTAL
LE MANS <i>Le Mans Sud</i>	12 80,00%	12 80,00%	2 13,33%	1 6,67%	0,00%	15 100%
TOTAL SARTHE	12 80,00%	12 80,00%	2 13,33%	1 6,67%	0 0,00%	15 100%

Tableau 193 : PREMIÈRE STL - Affectation à la rentrée 2009 (GARÇONS + FILLES)

Établissement	Terminale STL	TOTAL Terminale	Redoublement	Apprentissage	Divers	TOTAL
LE MANS <i>Le Mans Sud</i>	22 84,62%	22 84,62%	3 11,54%	1 3,85%	0 0,00%	26 100%
TOTAL SARTHE	22 84,62%	22 84,62%	3 11,54%	1 3,85%	0 0,00%	26 100%

Tableau 194 : PREMIÈRE STI - Affectation à la rentrée 2009 (GARÇONS)

Établissement	Terminale STI		TOTAL Terminales		Redoublement	Apprentissage		Divers		TOTAL		
LA FERTÉ <i>Garnier</i>	35	87,50%	35	87,50%	0,00%	0,00%	5	12,50%	40	100%		
LA FLÈCHE <i>Estournelles</i>	22	70,97%	22	70,97%	9	29,03%	0,00%	0,00%	31	100%		
LE MANS <i>Le Mans Sud</i>	24	92,31%	24	92,31%	0,00%	2	7,69%	0,00%	26	100%		
LE MANS <i>Touchard</i>	54	88,52%	54	88,52%	3	4,92%	0,00%	4	6,56%	61	100%	
SABLÉ <i>Torcy</i>	13	86,67%	13	86,67%	0,00%	0,00%	2	13,33%	15	100%		
TOTAL SARTHE	148	85,55%	148	85,55%	12	6,94%	2	1,16%	11	6,36%	173	100%

Tableau 195 : PREMIÈRE STI - Affectation à la rentrée 2009 (FILLES)

Établissement	Terminale STI		TOTAL Terminales		Redoublement	Apprentissage		Divers		TOTAL		
LA FERTÉ <i>Garnier</i>	2	100,00%	2	100,00%	0,00%	0,00%	0,00%	0,00%	2	100%		
LA FLÈCHE <i>Estournelles</i>	3	75,00%	3	75,00%	0,00%	1	25,00%	0,00%	4	100%		
LE MANS <i>Le Mans Sud</i>	3	75,00%	3	75,00%	0,00%	1	25,00%	0,00%	4	100%		
LE MANS <i>Touchard</i>	3	100,00%	3	100,00%	0,00%	0,00%	0,00%	0,00%	3	100%		
SABLÉ <i>Torcy</i>	0	0,00%	0	0,00%	0,00%	0,00%	0,00%	0,00%	0	100%		
TOTAL SARTHE	11	84,62%	11	84,62%	0	0,00%	2	15,38%	0	0,00%	13	100%

Tableau 196 : PREMIÈRE STI - Affectation à la rentrée 2009 (GARÇONS + FILLES)

Établissement	Terminale STI		TOTAL Terminales		Redoublement	Apprentissage		Divers		TOTAL		
LA FERTÉ <i>Garnier</i>	37	88,10%	37	88,10%	0	0,00%	0	0,00%	5	11,90%	42	100%
LA FLÈCHE <i>Estournelles</i>	25	71,43%	25	71,43%	9	25,71%	1	2,86%	0	0,00%	35	100%
LE MANS <i>Le Mans Sud</i>	27	90,00%	27	90,00%	0	0,00%	3	10,00%	0	0,00%	30	100%
LE MANS <i>Touchard</i>	57	89,06%	57	89,06%	3	4,69%	0	0,00%	4	6,25%	64	100%
SABLÉ <i>Torcy</i>	13	86,67%	13	86,67%	0	0,00%	0	0,00%	2	13,33%	15	100%
TOTAL SARTHE	159	85,48%	159	85,48%	12	6,45%	4	2,15%	11	5,91%	186	100%

Tableau 197 : PREMIÈRE STI Adaptation - Affectation à la rentrée 2009 (GARÇONS)

Établissement	Terminales STI	TOTAL Term.	Redoublement	Apprentissage	Divers	TOTAL
LA FERTÉ <i>Garnier</i>	0 0,00%	0 0,00%	0,00%	0,00%	0,00%	0 100%
LA FLECHE <i>Estournelles</i>	0 0,00%	0 0,00%	0,00%	0,00%	0,00%	0 100%
LE MANS <i>Le Mans Sud</i>	7 87,50%	7 87,50%	0,00%	1 12,50%	0,00%	8 100%
TOTAL SARTHE	7 87,50%	7 87,50%	0 0,00%	1 12,50%	0 0,00%	8 100%

Tableau 198 : PREMIÈRE STI Adaptation - Affectation à la rentrée 2009 (FILLES)

Établissement	Terminales STI	TOTAL Term.	Redoublement	Apprentissage	Divers	TOTAL
LA FERTÉ <i>Garnier</i>	0 0,00%	0 0,00%	0,00%	0,00%	0,00%	0 100,00%
LA FLECHE <i>Estournelles</i>	0 0,00%	0 0,00%	0,00%	0,00%	0,00%	0 100,00%
LE MANS <i>Le Mans Sud</i>	0 0,00%	0 0,00%	0,00%	0,00%	0,00%	0 100,00%
TOTAL SARTHE	0 0,00%	0 0,00%	0 0,00%	0 0,00%	0 0,00%	0 100,00%

Tableau 199 : PREMIÈRE STI Adaptation - Affectation à la rentrée 2009 (GARÇONS + FILLES)

Établissement	Terminales STI	TOTAL Term.	Redoublement	Apprentissage	Divers	TOTAL
LA FERTÉ <i>Garnier</i>	0 0,00%	0 0,00%	0 0,00%	0 0,00%	0 0,00%	0 100%
LA FLECHE <i>Estournelles</i>	0 0,00%	0 0,00%	0 0,00%	0 0,00%	0 0,00%	0 100%
LE MANS <i>Le Mans Sud</i>	7 87,50%	7 87,50%	0 0,00%	1 12,50%	0 0,00%	8 100%
TOTAL SARTHE	7 87,50%	7 87,50%	0 0,00%	1 12,50%	0 0,00%	8 100%

Tableau 200 : PREMIÈRE STG (GARÇONS)

Affectation à la rentrée 2009

Établissement	Terminales ES	Terminales STG	Terminales STAV	TOTAL Terminales	Redoublement	Apprentissage	Divers	TOTAL
ALLONNES <i>Malraux</i>	0,00%	28 96,55%	0,00%	28 96,55%	1 3,45%	0,00%	0,00%	29 100%
CHÂTEAU <i>Racan</i>	0,00%	10 100,00%	0,00%	10 100,00%	0,00%	0,00%	0,00%	10 100%
LA FERTÉ <i>Garnier</i>	0,00%	30 96,77%	0,00%	30 96,77%	0,00%	0,00%	1 3,23%	31 100%
LA FLÈCHE <i>Estournelles</i>	0,00%	19 90,48%	0,00%	19 90,48%	2 9,52%	0,00%	0,00%	21 100%
LE MANS <i>Le Mans Sud</i>	0,00%	34 100,00%	0,00%	34 100,00%	0,00%	0,00%	0,00%	34 100%
LE MANS <i>Touchard</i>	0,00%	32 96,97%	0,00%	32 96,97%	0,00%	0,00%	1 3,03%	33 100%
LE MANS <i>Yourcenar</i>	0,00%	39 95,12%	0,00%	39 95,12%	2 4,88%	0,00%	0,00%	41 100%
MAMERS <i>Perseigne</i>	0,00%	17 94,44%	0,00%	17 94,44%	0,00%	1 5,56%	0,00%	18 100%
SABLÉ <i>Torcy</i>	0,00%	9 69,23%	0,00%	9 69,23%	0,00%	0,00%	4 30,77%	13 100%
SILLÉ <i>Scarron</i>	0,00%	6 100,00%	0,00%	6 100,00%	0,00%	0,00%	0,00%	6 100%
TOTAL SARTHE	0 0,00%	224 94,92%	1 0,42%	188 79,66%	5 2,12%	1 0,42%	6 2,54%	236 100%

Tableau 201 : PREMIÈRE STG (FILLES)

Affectation à la rentrée 2009

Établissement	Terminales ES	Terminales STG	Terminales STAV	TOTAL Terminales	Redoublement	Apprentissage	Divers	TOTAL
ALLONNES <i>Malraux</i>	0,00%	10 100,00%	0,00%	10 100,00%	0,00%	0,00%	0,00%	10 100%
CHÂTEAU <i>Racan</i>	0,00%	32 96,97%	0,00%	32 96,97%	0,00%	0,00%	1 3,03%	33 100%
LA FERTÉ <i>Garnier</i>	0,00%	33 97,06%	0,00%	33 97,06%	1 2,94%	0,00%	0,00%	34 100%
LA FLÈCHE <i>Estournelles</i>	0,00%	51 96,23%	0,00%	51 96,23%	1 1,89%	1 1,89%	0,00%	53 100%
LE MANS <i>Le Mans Sud</i>	0,00%	32 96,97%	0,00%	32 96,97%	1 3,03%	0,00%	0,00%	33 100%
LE MANS <i>Touchard</i>	0,00%	45 97,83%	0,00%	45 97,83%	0,00%	0,00%	1 2,17%	46 100%
LE MANS <i>Yourcenar</i>	0,00%	51 94,44%	0,00%	51 94,44%	2 3,70%	1 1,85%	0,00%	54 100%
MAMERS <i>Perseigne</i>	0,00%	8 88,89%	0,00%	8 88,89%	0,00%	0,00%	1 11,11%	9 100%
SABLÉ <i>Torcy</i>	0,00%	15 75,00%	0,00%	15 75,00%	0,00%	0,00%	5 25,00%	20 100%
SILLÉ <i>Scarron</i>	0,00%	11 91,67%	0,00%	11 91,67%	0,00%	0,00%	1 8,33%	12 100%
TOTAL SARTHE	0 0,00%	288 94,74%	0,00%	288 94,74%	5 1,64%	2 0,66%	9 2,96%	304 100%

Tableau 202 : PREMIÈRE STG (GARÇONS + FILLES)

Affectation à la rentrée 2009

Établissement	Terminales ES	Terminales STG	Terminales STAV	TOTAL Terminales	Redoublement	Apprentissage	Divers	TOTAL
ALLONNES <i>Malraux</i>	0 0,00%	38 97,44%	0,00%	38 97,44%	1 2,56%	0 0,00%	0 0,00%	39 100%
CHÂTEAU <i>Racan</i>	0 0,00%	42 97,67%	0,00%	42 97,67%	0 0,00%	0 0,00%	1 2,33%	43 100%
LA FERTÉ <i>Garnier</i>	0 0,00%	63 96,92%	0,00%	63 96,92%	1 1,54%	0 0,00%	1 1,54%	65 100%
LA FLÈCHE <i>Estournelles</i>	0 0,00%	70 94,59%	0,00%	70 94,59%	3 4,05%	1 1,35%	0 0,00%	74 100%
LE MANS <i>Le Mans Sud</i>	0 0,00%	66 98,51%	0,00%	66 98,51%	1 1,49%	0 0,00%	0 0,00%	67 100%
LE MANS <i>Touchard</i>	0 0,00%	77 97,47%	0,00%	77 97,47%	0 0,00%	0 0,00%	2 2,53%	79 100%
LE MANS <i>Yourcenar</i>	0 0,00%	90 94,74%	0,00%	90 94,74%	4 4,21%	1 1,05%	0 0,00%	95 100%
MAMERS <i>Perseigne</i>	0 0,00%	25 92,59%	0,00%	25 92,59%	0 0,00%	1 3,70%	1 3,70%	27 100%
SABLÉ <i>Torcy</i>	0 0,00%	24 72,73%	1 3,03%	24 72,73%	0 0,00%	0 0,00%	9 27,27%	33 100%
SILLÉ <i>Scarron</i>	0 0,00%	17 94,44%	0,00%	17 94,44%	0 0,00%	0 0,00%	1 5,56%	18 100%
TOTAL SARTHE	0 0,00%	512 94,81%	1 0,19%	512 94,81%	10 1,85%	3 0,56%	15 2,78%	540 100%

Tableau 203 : PREMIÈRE STG Adaptation (GARÇONS)

Affectation à la rentrée 2009

Établissement	Terminales STG	Redoublement	Apprentissage	Divers	TOTAL
LE MANS <i>Le Mans Sud</i>	4 80,00%	0 0,00%	1 20,00%	0 0,00%	5 100%
TOTAL SARTHE	4 80,00%	0 0,00%	1 20,00%	0 0,00%	5 100%

Tableau 204 : PREMIÈRE STG Adaptation (FILLES)

Affectation à la rentrée 2008

Établissement	Terminales STG	Redoublement	Apprentissage	Divers	TOTAL
LE MANS <i>Le Mans Sud</i>	15 100,00%	0 0,00%	0 0,00%	0 0,00%	15 100%
TOTAL SARTHE	15 100,00%	0 0,00%	0 0,00%	0 0,00%	15 100%

Tableau 205 : PREMIÈRE STG Adaptation (GARÇONS + FILLES)

Affectation à la rentrée 2008

Établissement	Terminales STG	Redoublement	Apprentissage	Divers	TOTAL
LE MANS <i>Le Mans Sud</i>	19 95,00%	0 0,00%	1 5,00%	0 0,00%	20 100%
TOTAL SARTHE	19 95,00%	0 0,00%	1 5,00%	0 0,00%	20 100%

SIGLIER

BEP : Brevet d'études professionnelles	MC : Mention complémentaire
BMA : Brevet des métiers d'art	MDP : Module de découverte professionnelle
BTA : Brevet de technicien agricole <i>(sont progressivement remplacés par les baccalauréats professionnels)</i>	MEN : Ministère de l'éducation nationale
BTP : Bâtiment travaux publics	MGIAE : Mission générale d'insertion et d'accompagnement vers l'emploi
CAP : Certificat d'aptitude professionnelle	PCL : Physique et chimie de laboratoire
CIPPA : Cycle d'insertion professionnelle par alternance	PCS : Professions et catégories sociales
CPA : Classe préparatoire à l'apprentissage	S : Scientifique <i>(baccalauréat)</i>
CPPN : Classe professionnelle de niveau	SAIO : Service académique d'information et d'orientation <i>(rectorat)</i>
DIVEL : Division des élèves <i>(à l'IA)</i>	SEGPA : Section d'enseignement général et professionnel adapté
DMA : Diplôme des métiers d'art	SEPP : Service de l'évaluation, de la prospective et de la performance <i>(rectorat)</i>
DNB : Diplôme national du brevet	SES : Sciences économiques et sociales
EDD : Enseignements de détermination <i>(en 2GT)</i>	SI : Sciences de l'ingénieur <i>(première S)</i>
EREA : Établissement régional d'enseignement adapté	SMS : Sciences médico-sociales
ES : Économique et social <i>(baccalauréat)</i>	STSS : Sciences et technologies de la santé et du social
FC : Formation complémentaire	STI : Sciences et techniques industrielles
IA : Inspection académique	STL : Sciences et technologies de laboratoire
IEN-IO : Inspecteur de l'éducation nationale chargé d'information et d'orientation	STG : Sciences et technologies de la gestion
IGC : Informatique de gestion et de communication	STAV : Sciences et technologies de l'agronomie et du vivant
IPES : Indicateurs pour le pilotage des établissements du second degré	STPA : Sciences et technologies du produit agroalimentaire
ISI : Initiation aux sciences de l'ingénieur	STAE : Sciences et technologies de l'agronomie et de l'environnement
ISP : Informatique et système de production	SVT : Sciences de la vie et de la terre <i>(enseignement obligatoire)</i>
L : Littéraire <i>(baccalauréat)</i>	TP : Travaux publics
LGT : Lycée général et technologique	UPI : Unité pédagogique d'intégration
LP : Lycée professionnel	1 GT : Première générale et technologique
LPO : Lycée polyvalent	1 PRO : Première professionnelle
LS : Liste supplémentaire	2 GT : Seconde générale et technologique
	2 PRO : Seconde professionnelle <i>(vers un BEP ou un baccalauréat professionnel)</i>

Publications de l'inspection académique Sarthe

Domaines : Orientation, Insertion, Pédagogie, Adaptation et intégration scolaires, Handicap

<http://www.ac-nantes.fr/ia72>

Situation au 30-11-2009

Collection EduSarthe

Références, des informations pour agir

Cinq CIO en Sarthe, cinq priorités, janvier 2008
Guide de l'adaptation et de l'intégration scolaires, janvier 2005
50 actions pour l'insertion des jeunes, avril 2009 (4^{ème} édition)
Education, économie, emploi, janvier 2009 (5^{ème} édition)
Lycéens décrocheurs, raccrocheurs d'école, août 2005
L'accueil scolaire des gens du voyage, septembre 2005
Procédures d'orientation et d'affectation, mars 2009
Scolariser tous les enfants et adolescents handicapés : utopie ou réalité ?, juin 2006
Des femmes et des hommes au travail, août 2007
Violences à l'école – Prévenir, agir contre, juin 2008
Une orientation scolaire a-t-elle un sens ? juin 2009

Ressources, des outils pour enseigner

Eduquer en orientation, novembre 2000
Passerelles pour l'insertion, mai 2001
Changer le conseil de classe, août 2004
Exploiter l'évaluation 6^{ème}, septembre 2004
800 références pour des pratiques réflexives en orientation, février 2009
Préparer, exploiter FormaSarthe, novembre 2009

Repères, des statistiques pour piloter

Repères pour l'orientation, décembre 2008
Bilan de l'affectation et de l'orientation, juillet 2009 (20^{ème} édition)
Repères pour l'orientation, décembre 2009 (26^{ème} édition)

Autres publications

57 collèges en actions, fiches-actions, mars 1993, 128 p.
Différencier la pédagogie, pourquoi, comment ? décembre 1993, actes de la journée d'étude des collèges du 2 juin 1993, Le Mans-Rouillon, 87 p.
Evaluer au collège aujourd'hui, décembre 1994, actes de la journée d'études des collèges du 5 octobre 1994, Le Mans-Rouillon, 85 p.
Outils et dispositifs pour une démarche éducative en orientation, juin 1996
Prendre en considération des élèves différents, juin 1999, 49 p.
Qui est responsable de l'orientation, actes des 47^{èmes} journées nationales de l'orientation (Le Mans, du 22 au 25/09/1998), dans revue *Questions d'orientation*, n°1, mars 1999, 163 p.
Donner un second souffle à l'orientation dans l'académie de Nantes, rapport à la rectrice d'académie, juillet 2001, 150 p.
A la recherche du bon lycée, la dérogation à l'entrée en seconde, avril 2002, 45 p.
A la recherche du bon collège, la dérogation à l'entrée en sixième, avril 2002, 40 p.
Guide des néo-COP, septembre 2009, 2^{ème} édition, 52 p.

*Directeur de publication : Emmanuel Roy
Conception : Jacques Vuloup
Réalisation : Christelle Grassin*

Tirage : 200 exemplaires

Inspection académique
34 rue Chanzy - 72071 LE MANS cedex 9
Tél. : 02.43.61.58.11
ce.iio72@ac-nantes.fr

Cette publication est une parution annuelle [26^{ème} édition]. Elle est disponible uniquement en téléchargement sur le site :

http://www.ia72.ac-nantes.fr/30317031/0/fiche____pagelibre/