

repères pour l'orientation

REPÈRES POUR L'ORIENTATION SARTHE 2010

- SOMMAIRE -

1^{ERE} PARTIE. L'ÉVOLUTION DE LA SCOLARITÉ DU SECOND DEGRÉ EN SARTHE DEPUIS LES ANNÉES 1980

Après la sixième générale	6-7
Après la cinquième générale	8-9
Après la quatrième générale	10-11
Après la troisième générale	12-13
Après la SEGPA, après l'EREA	14-17
Après le pôle insertion	18-19
Après la seconde générale ou technologique	20-21
Après la troisième à module de découverte professionnelle	22-25
Après le BEP	26-27
L'entrée au lycée professionnel	28-29
Commission d'affectation en seconde professionnelle et CAP	30-35
Les commissions d'appel	36-37
Le redoublement au collège et en Seconde GT	38-39
Les résultats au diplôme national du brevet (de 2002 à 2010)	40-41
Les bacheliers en Sarthe	42-43
Le genre en question	44-45
La mixité sociale en questions	46-48
Le choix du collège – Le choix du lycée	49-50
La carte des bassins d'éducation et de formation	51-52

2^{EME} PARTIE. LES CHIFFRES : DONNÉES BRUTES

Collèges	53-108
Après la sixième générale	55-62
Après la cinquième générale	63-74
Après la quatrième générale	75-82
Après la troisième générale	83-94
Après la classe relais	95-96
Après la SEGPA et l'EREA	97-108
Lycées professionnels	109-158
Après la 3 ^{ème} MDP, la 3 ^{ème} agricole	111-116
Après le BEP-CAP	117-148
Après la première professionnelle	149-154
Après le Pôle insertion	155-158
Lycées généraux et technologiques	159-190
Après la seconde générale et technologique	161-170
Après la première générale ou technologique	171-190

Siglier

L'inspection académique publique

Le Repères 2010 est arrivé !

Cette 27^{ème} édition annuelle vous propose 194 tableaux actualisés en vue de compléter le tableau de bord de l'établissement, du centre d'information et d'orientation, du bassin d'éducation et de formation.

Ce répertoire est fait pour être diffusé, présenté, complété par les analyses conduites localement. Il est complémentaire des analyses des effets sociologiques et de l'effet établissement que seuls les indicateurs IPES permettent de conduire. C'est à ce prix que les chiffres et graphiques donneront sens aux réalités complexes que constituent l'établissement scolaire ou le bassin d'éducation et de formation.

ÉDITO

Des indicateurs qui marquent des progrès et en appellent d'autres.

La succession des années présente une démarche départementale qui s'inscrit dans un cadre académique défini par les orientations du projet académique « CAP 2015 ». Quelques éléments saillants peuvent être mis en avant :

- Une politique de redoublement marquée par une baisse très régulière en collège et qui doit être poursuivie, d'autant que le nombre de départs d'élèves hors établissement scolaire en 5^{ème} et 4^{ème} est faible ;
- Une baisse constante du redoublement à l'issue de la seconde. Le chiffre de 10% correspond à l'état actuel de la situation académique. L'objectif de 5% de « CAP 2015 » est en adéquation avec la réforme du lycée, une évolution significative étant en lien notamment avec de nouveaux dispositifs et pratiques de personnalisation ;
- Des résultats départementaux qui se positionnent durablement bien en deçà des résultats académiques à la fin de 3^{ème}, tant en ce qui concerne le DNB que l'orientation en 2nd générale et technologique, mais avec une inquiétude au regard des indicateurs nationaux. La Sarthe a en effet toujours été plus sélective à l'entrée au lycée général et technologique, elle s'inscrit de plus dans une discontinuité de résultats au DNB qui contraste avec la croissance nationale régulière. L'année 2010 est inquiétante : la réussite au DNB est inférieure au taux national, mais dans la moyenne des 9 dernières années, le taux de passage en 2nd générale et technologique est lui en forte baisse et présente l'une des plus faibles valeurs des 20 dernières années ;
- Des situations territoriales différentes qui nécessitent un développement décisif de la politique de bassins. Le bassin nord propose davantage de redoublement et de départs après la 5^{ème} et la 4^{ème}. Avec le bassin sud, il oriente 7% de moins d'élèves de 3^{ème} en 2nd générale et technologique ;
- Une interrogation sur le traitement des genres qui montre un renforcement des difficultés des garçons dont le parcours scolaire semble marqué d'un déterminisme sur lequel il convient de s'interroger. Les indicateurs ici développés sont le premier moment d'une prise de conscience d'une démarche souvent implicite et qu'il faut réformer.

Vous avez entre les mains la 27^{ème} édition des « Repères pour l'orientation », je vous en souhaite une bonne lecture, stimulante pour la réflexion et dynamisante pour l'action.



Emmanuel Roy
Inspecteur d'académie,
directeur des services départementaux
de l'éducation nationale

ÉVOLUTION DE L'ORIENTATION APRÈS LA 6^{ème} DEPUIS 1986 - SARTHE - ENSEIGNEMENT PUBLIC

Rentrée scolaire	Passage en 5 ^{ème}		Redoublement		Divers		Total	
1986	6118	82,69%	913	12,34%	368	4,97%	7399	100,00%
1987	5638	83,13%	817	12,05%	327	4,82%	6782	100,00%
1988	5575	86,58%	682	10,59%	182	2,83%	6439	100,00%
1989	5639	91,90%	387	6,31%	110	1,79%	6136	100,00%
1990	5535	92,62%	369	6,17%	72	1,20%	5976	100,00%
1991	5529	92,99%	365	6,14%	52	0,87%	5946	100,00%
1992	5713	92,58%	427	6,92%	31	0,50%	6171	100,00%
1993	5628	90,91%	519	8,38%	44	0,71%	6191	100,00%
1994	5392	88,68%	643	10,58%	45	0,74%	6080	100,00%
1995	5255	89,65%	558	9,52%	49	0,84%	5862	100,00%
1996	5148	89,19%	574	9,94%	50	0,87%	5772	100,00%
1997	5064	86,65%	689	11,79%	91	1,56%	5844	100,00%
1998	5088	87,72%	656	11,31%	56	0,97%	5800	100,00%
1999	5226	88,94%	618	10,52%	32	0,54%	5876	100,00%
2000	5279	90,75%	498	8,56%	40	0,69%	5817	100,00%
2001	5018	90,50%	497	8,96%	30	0,54%	5545	100,00%
2002	5250	90,21%	521	8,95%	49	0,84%	5820	100,00%
2003	5209	90,97%	465	8,12%	52	0,91%	5726	100,00%
2004	5196	92,05%	410	7,26%	39	0,69%	5645	100,00%
2005	4991	93,06%	340	6,34%	32	0,60%	5363	100,00%
2006	4993	92,69%	353	6,55%	41	0,76%	5387	100,00%
2007	5097	93,49%	326	5,98%	29	0,53%	5452	100,00%
2008	5240	94,65%	267	4,82%	29	0,52%	5536	100,00%
2009	5255	94,65%	278	5,01%	19	0,34%	5552	100,00%
Sarthe 2010	5429	96,48%	183	3,25%	15	0,27%	5627	100,00%
France 2009 ⁽¹⁾		94,90%		4,50%		0,60%		100,00%

⁽¹⁾Source : Repères et références statistiques, Ministère de l'éducation nationale, 2010.

APRÈS LA SIXIÈME GÉNÉRALE

Tableau 1 : Evolution de l'orientation après la sixième de 1986 à 2010 dans les collèges publics de la Sarthe

(Source : enquête IA Sarthe - ien-io - affectation à la rentrée, septembre 2010)

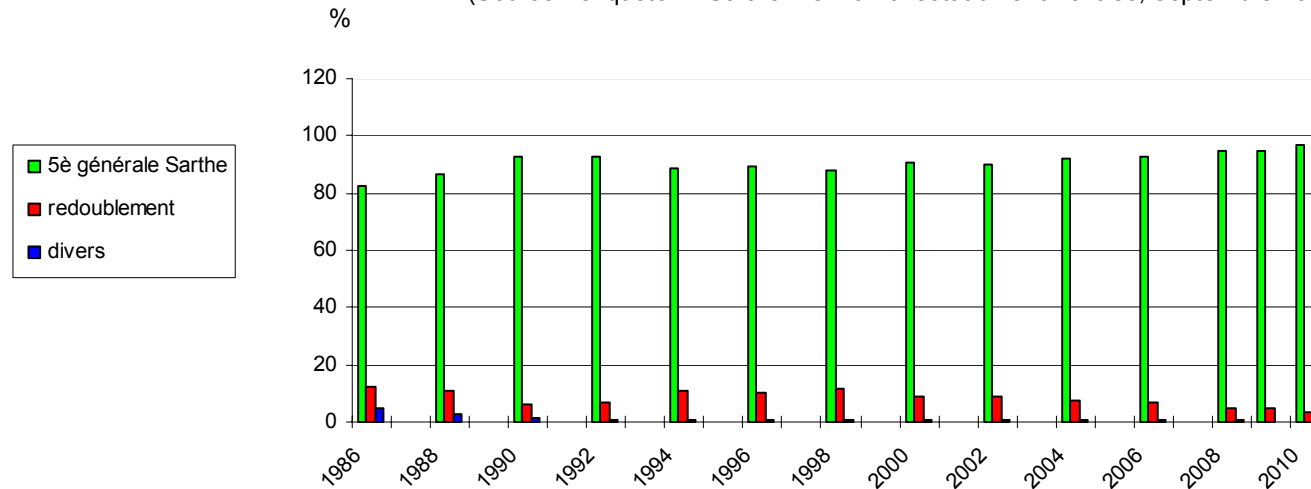

En 2010, le passage en 5^{ème} constitue la valeur la plus forte observée depuis 24 ans. Et le redoublement la valeur la plus faible de l'ensemble de la période. Les différences entre les trois bassins d'éducation et de formation sont perceptibles.

Elles mettent en évidence le moindre passage en 5^{ème} des garçons du bassin Ouest. En Sarthe, les garçons (4,3%) redoublent plus que les filles (2,2%). Dans six collèges, le redoublement des garçons excède 10%.

Pour en savoir plus : pages 55 à 61.

ÉVOLUTION DE L'ORIENTATION APRÈS LA 5^{ème} DEPUIS 1982 - SARTHE - ENSEIGNEMENT PUBLIC

Rentrée scolaire	4 ^{ème} générale	4T-4 prépa	CPPN-4 ^{ème} A.S.	CPA	Redoublement	Apprentissage	Divers	Total
1982	4224 62,10%	715 10,51%	373 5,48%	174 2,56%	1071 15,75%	nr ⁽²⁾	245 3,60%	6802 100%
1983	4529 63,17%	819 11,42%	316 4,41%	164 2,29%	1068 14,90%	nr	273 3,81%	7169 100%
1984	4454 61,12%	789 10,83%	275 3,77%	177 2,43%	1318 18,09%	nr	274 3,76%	7287 100%
1985	4886 61,73%	768 9,70%	359 4,54%	185 2,34%	1359 17,17%	nr	358 4,52%	7915 100%
1986	5112 66,48%	774 10,07%	262 3,41%	146 1,90%	1130 14,69%	nr	266 3,46%	7690 100%
1987	4996 68,66%	556 7,64%	248 3,41%	174 2,39%	1043 14,33%	nr	259 3,56%	7276 100%
1988	4839 71,39%	566 8,35%	200 2,95%	118 1,74%	964 14,22%	nr	91 1,34%	6778 100%
1989	5031 77,67%	555 8,57%	135 2,08%	125 1,93%	543 8,38%	nr	88 1,36%	6477 100%
1990	4853 79,23%	494 8,07%	81 1,32%	119 1,94%	498 8,13%	nr	80 1,31%	6125 100%
1991	4755 78,73%	517 8,56%	125 ⁽¹⁾ 2,07%	88 1,46%	451 7,47%	nr	104 1,72%	6040 100%
1992	4648 77,80%	532 8,91%	163 ⁽¹⁾ 2,73%	110 1,84%	419 7,01%	nr	102 1,71%	5974 100%
1993	4721 77,28%	520 8,51%	181 ⁽¹⁾ 2,96%	81 1,33%	498 8,15%	nr	108 1,77%	6109 100%
1994	4569 75,53%	498 8,23%	228 ⁽¹⁾ 3,77%	75 1,24%	562 9,29%	nr	117 1,93%	6049 100%
1995	4562 76,30%	509 8,51%	209 ⁽¹⁾ 3,50%	72 1,20%	498 8,33%	nr	129 2,16%	5979 100%
1996	4298 75,64%	498 8,76%	221 ⁽¹⁾ 3,89%	81 1,43%	477 8,39%	9 0,16%	98 1,72%	5682 100%
1997	4373 78,12%	394 7,04%	188 ⁽¹⁾ 3,36%	66 1,18%	460 8,22%	8 0,14%	109 1,95%	5598 100%
1998	4552 83,66%	294 5,40%	144 ⁽¹⁾ 2,65%	28 0,51%	299 5,50%	10 0,18%	114 2,10%	5441 100%
1999	4566 85,73%	274 5,14%	109 ⁽¹⁾ 2,05%	28 0,53%	255 4,79%	6 0,11%	88 1,65%	5326 100%
2000	4880 89,46%	90 1,65%	46 ⁽¹⁾ 0,84%	28 0,51%	262 4,80%	10 0,18%	139 2,55%	5455 100%
2001	4988 90,76%	92 1,67%	40 ⁽¹⁾ 0,73%	8 0,15%	246 4,48%	2 0,04%	120 2,18%	5496 100%
2002	4821 90,88%	57 1,07%	40 ⁽¹⁾ 0,75%	10 0,19%	287 5,41%	6 0,11%	84 1,58%	5305 100%
2003	5117 92,26%		31 ⁽¹⁾ 0,56%	9 0,16%	215 3,88%	17 0,31%	157 2,83%	5546 100%
2004	5057 92,57%		25 ⁽¹⁾ 0,46%	5 0,09%	211 3,86%	7 0,13%	158 2,89%	5463 100%
2005	5082 93,33%		25 ⁽¹⁾ 0,46%		178 3,27%		160 2,94%	5445 100%
2006	4899 93,05%				186 3,53%		180 3,42%	5265 100%
2007	4893 94,01%				164 3,15%		148 2,84%	5205 100%
2008	4939 94,91%				151 2,90%		114 2,19%	5204 100%
2009	5073 95,95%				118 2,23%		96 1,82%	5287 100%
Sarthe 2010	5151 96,23%				104 1,94%		98 1,83%	5353 100%
France 2009	95,90%				2,60%		1,50%	100%

(1) la totalité en 4^{ème} aide et soutien (2) non renseigné

APRÈS LA CINQUIÈME GÉNÉRALE

Tableau 2 : L'orientation en 4^{ème} générale et le redoublement. Comparaison Sarthe - France
(Source : enquête IA Sarthe - len-io - affectation à la rentrée de septembre 2010)

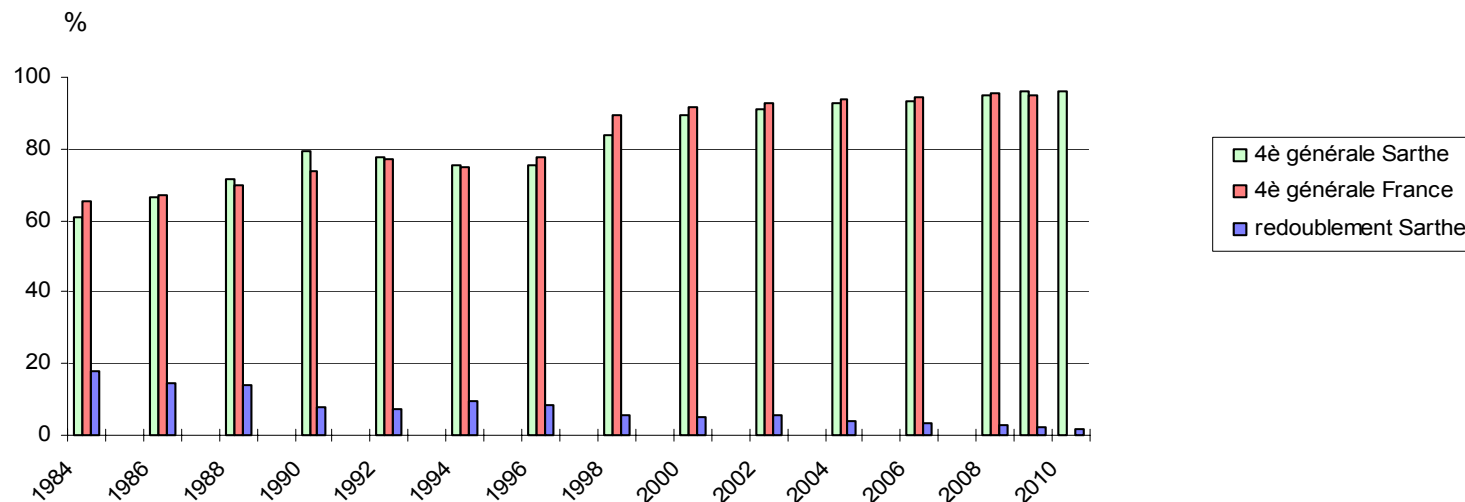

En fin de période, le taux de passage en 4^{ème} générale progresse encore. Il a gagné 20 points depuis 1996 et 35 points depuis 1984. En 2010, il constitue la valeur la plus élevée enregistrée depuis 29 ans. Le redoublement de cinquième ne concerne plus qu'un élève sur 50 alors qu'il en

touchait 1 sur 6 en 1982.

Le bassin Sarthe Ouest propose davantage de redoublement et de départs du collège que les autres bassins (4,5% des garçons de 5^{ème} ne passent pas en 4^{ème} générale). Dans deux collèges sarthois, plus de 10% des garçons ne passent pas en 4^{ème} au collège.

Pour en savoir plus : pages 63 et suivantes.

ÉVOLUTION DE L'ORIENTATION APRÈS LA 4^{ème} GÉNÉRALE DEPUIS 1982 - SARTHE - ENSEIGNEMENT PUBLIC

Rentrée scolaire	3 ^{ème} générale		3PVP - 3A - 3MDP		Redoublement		Divers		Total	
1982	4074	83,08%	nc	0,00%	491	10,01%	339	6,91%	4904	100,00%
1983	3930	82,53%	nc	0,00%	506	10,63%	326	6,85%	4762	100,00%
1984	4025	84,77%	nc	0,00%	461	9,71%	262	5,52%	4748	100,00%
1985	4077	83,02%	nc	0,00%	548	11,16%	286	5,82%	4911	100,00%
1986	4843	87,88%	nc	0,00%	460	8,35%	208	3,77%	5511	100,00%
1987	4892	87,40%	nc	0,00%	542	9,68%	163	2,91%	5597	100,00%
1988	4809	87,47%	nc	0,00%	521	9,48%	168	3,06%	5498	100,00%
1989	4855	91,55%	nc	0,00%	338	6,37%	110	2,07%	5303	100,00%
1990	4843	91,26%	nc	0,00%	351	6,61%	113	2,13%	5307	100,00%
1991	4793	91,71%	nc	0,00%	331	6,33%	102	1,95%	5226	100,00%
1992	4630	90,50%	nc	0,00%	352	6,88%	134	2,62%	5116	100,00%
1993	4621	91,43%	nc	0,00%	340	6,73%	93	1,84%	5054	100,00%
1994	4520	88,37%	nc	0,00%	492	9,62%	103	2,01%	5115	100,00%
1995	4716	90,34%	nc	0,00%	404	7,74%	100	1,92%	5220	100,00%
1996	4496	88,77%	nc	0,00%	439	8,67%	130	2,57%	5065	100,00%
1997	4352	89,24%	nc	0,00%	367	7,53%	158	3,24%	4877	100,00%
1998	4402	90,20%	nc	0,00%	363	7,44%	115	2,36%	4880	100,00%
1999	4491	89,39%	nc	0,00%	425	8,46%	108	2,15%	5024	100,00%
2000	4481	89,51%	nc	0,00%	396	7,91%	129	2,58%	5006	100,00%
2001	4775	89,42%	nc	0,00%	429	8,03%	136	2,55%	5340	100,00%
2002	4830	89,43%	nc	0,00%	433	8,02%	138	2,56%	5401	100,00%
2003	4666	90,44%	nc	0,00%	299	5,80%	194	3,76%	5159	100,00%
2004	4604	84,37%	388	7,11%	302	5,53%	163	2,99%	5457	100,00%
2005	4496	84,18%	378	7,08%	311	5,82%	156	2,92%	5341	100,00%
2006	4536	83,88%	377	6,97%	296	5,47%	199	3,68%	5408	100,00%
2007	4382	84,87%	379	7,34%	260	5,04%	142	2,75%	5163	100,00%
2008	4499	86,89%	382	7,38%	178	3,44%	119	2,30%	5178	100,00%
2009	4508	87,52%	350	6,79%	188	3,65%	105	2,04%	5151	100,00%
Sarthe 2010	4751	88,62%	357	6,66%	130	2,42%	123	2,29%	5361	100,00%
France 2009	93,70%				4,10%		2,20%		100,00%	

Les 3èmes à Module de découverte professionnelle (3MDP) se substituent aux 3èmes préparatoires à la voie professionnelle (3PVP) à la rentrée 2005 (cf. arrêté du 14-02-2005 BO n°11 du 17-03-2005)

3A : 3èmes de l'enseignement agricole
nc : non connu

APRÈS LA QUATRIÈME GÉNÉRALE

**Tableau 3 : Evolution de l'orientation en 3^{ème} (hors 3^{ème} d'insertion) et du redoublement de 1996 à 2010.
Comparaison Sarthe - France**

(Source : enquête IA Sarthe - len-io - affectation à la rentrée de septembre 2010)

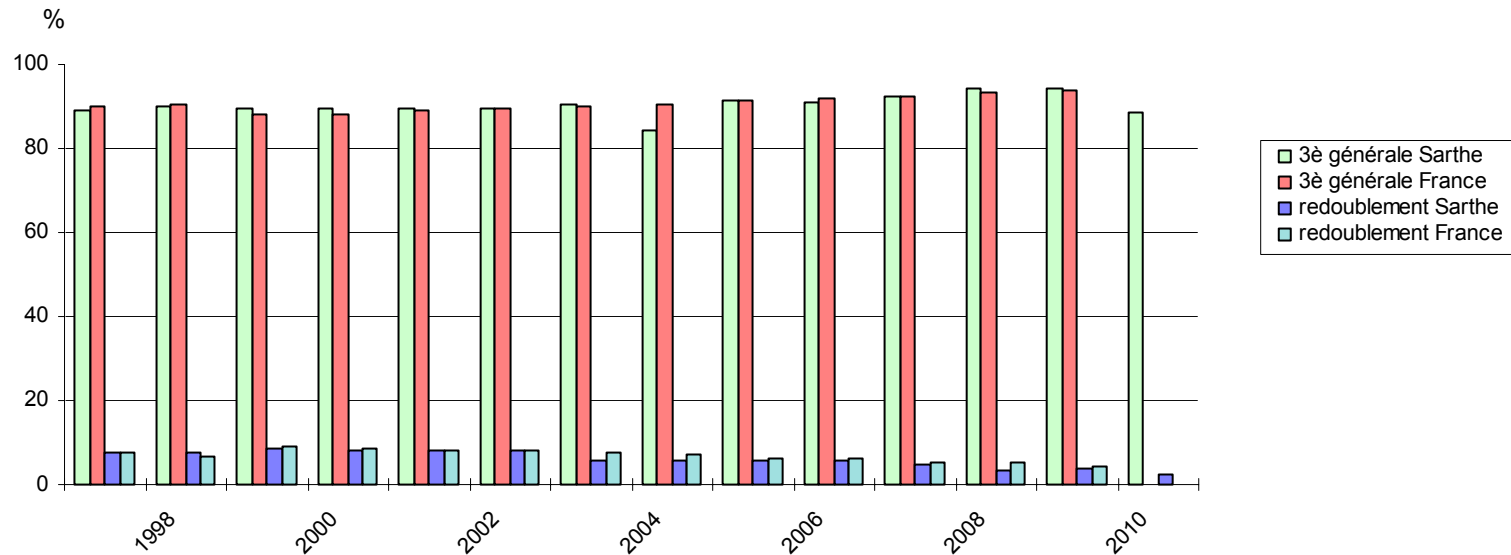

En toute fin de période, le taux de passage en 3^{ème} générale s'est remis à progresser. Dans 6 collèges toutefois, il ne dépasse pas 75% (cas des garçons).
En bassin Sarthe Ouest, 18% des garçons de 4^{ème} ne

passent pas en 3^{ème} générale, ce qui distingue nettement ce bassin des deux autres dans sa propension à ne pas assurer à un nombre suffisant d'élèves de 4^{ème} le passage en 3^{ème} générale.

Pour en savoir plus : pages 75 et suivantes.

Source : IA Sarthe len-io JV/CG/déc. 2010

ÉVOLUTION DE L'ORIENTATION APRÈS LA 3^{ème} GÉNÉRALE DEPUIS 1982 - SARTHE - ENSEIGNEMENT PUBLIC

Rentrée scolaire	2 ^{de} générale & technologique	TOTAL 2 ^{de} pro 1 ^{ère} année CAP	Redoublement	Apprentissage	Divers	Total
1982	2144 46,59%	1350 29,34%	518 11,26%	359 7,80%	231 5,02%	4602 100%
1983	2028 45,72%	1326 29,89%	585 13,19%	263 5,93%	234 5,28%	4436 100%
1984	2008 44,58%	1252 27,80%	666 14,79%	286 6,35%	292 6,48%	4504 100%
1985	2376 49,36%	1232 25,59%	674 14,00%	310 6,44%	222 4,61%	4814 100%
1986	2594 52,53%	1220 24,71%	620 12,56%	290 5,87%	214 4,33%	4938 100%
1987	2987 54,68%	1213 22,20%	805 14,74%	280 5,13%	178 3,26%	5463 100%
1988	3104 55,33%	1400 24,96%	710 12,66%	284 5,06%	112 2,00%	5610 100%
1989	3335 61,35%	1268 23,33%	473 8,70%	245 4,51%	115 2,12%	5436 100%
1990	3236 61,33%	1314 24,91%	403 7,64%	233 4,42%	90 1,71%	5276 100%
1991	3209 61,53%	1362 26,12%	327 6,27%	231 4,43%	86 1,65%	5215 100%
1992	2995 59,24%	1346 26,62%	346 6,84%	286 5,66%	83 1,64%	5056 100%
1993	2831 57,74%	1336 27,25%	373 7,61%	240 4,89%	123 2,51%	4903 100%
1994	2816 57,19%	1347 27,36%	392 7,96%	273 5,54%	96 1,95%	4924 100%
1995	2768 56,80%	1366 28,03%	382 7,84%	273 5,60%	84 1,72%	4873 100%
1996	2855 56,42%	1426 28,18%	364 7,19%	287 5,67%	128 2,53%	5060 100%
1997	2756 57,19%	1413 29,32%	287 5,96%	267 5,54%	96 1,99%	4819 100%
1998	2567 55,71%	1411 30,62%	291 6,32%	258 5,60%	81 1,76%	4608 100%
1999	2651 56,45%	1510 32,16%	230 4,90%	240 5,11%	65 1,38%	4696 100%
2000	2679 57,67%	1390 29,92%	211 4,54%	277 5,96%	88 1,89%	4645 100%
2001	2719 59,54%	1322 28,95%	179 3,92%	259 5,67%	88 1,93%	4567 100%
2002	2707 58,47%	1341 28,96%	266 5,75%	240 5,18%	76 1,64%	4630 100%
2003	2750 58,90%	1351 28,94%	228 4,88%	254 5,44%	86 1,84%	4669 100%
2004	2693 59,91%	1316 29,28%	209 4,65%	228 5,07%	49 1,09%	4495 100%
2005	2902 60,12%	1359 28,15%	232 4,81%	246 5,10%	88 1,82%	4827 100%
2006	2747 58,46%	1361 28,96%	222 4,72%	270 5,75%	99 2,11%	4699 100%
2007	2637 55,93%	1523 32,30%	221 4,69%	259 5,49%	75 1,59%	4715 100%
2008	2578 56,82%	1396 30,77%	177 3,90%	320 7,05%	66 1,45%	4537 100%
2009	2779 59,39%	1341 28,66%	165 3,53%	301 6,43%	93 1,99%	4679 100%
France 2009	58,80%	25,80%	5,00%	10,40%		100%

Rentrée scolaire	2 ^{de} générale & technologique	TOTAL 2 ^{de} Pro 1 ^{ère} année CAP	Redoublement	Apprentissage	Divers	TOTAL GÉNÉRAL
TOTAL SARTHE 2010	2689 56,79%	1421 30,01%	218 4,60%	293 6,19%	114 2,41%	4735 100%

APRÈS LA TROISIÈME GÉNÉRALE

Tableau 4 : Evolution de l'orientation après la 3^{ème} générale en Sarthe de 1986 à 2010 (Sarthe, public)

(Source : enquête IA Sarthe - len-io - affectation à la rentrée 2010)

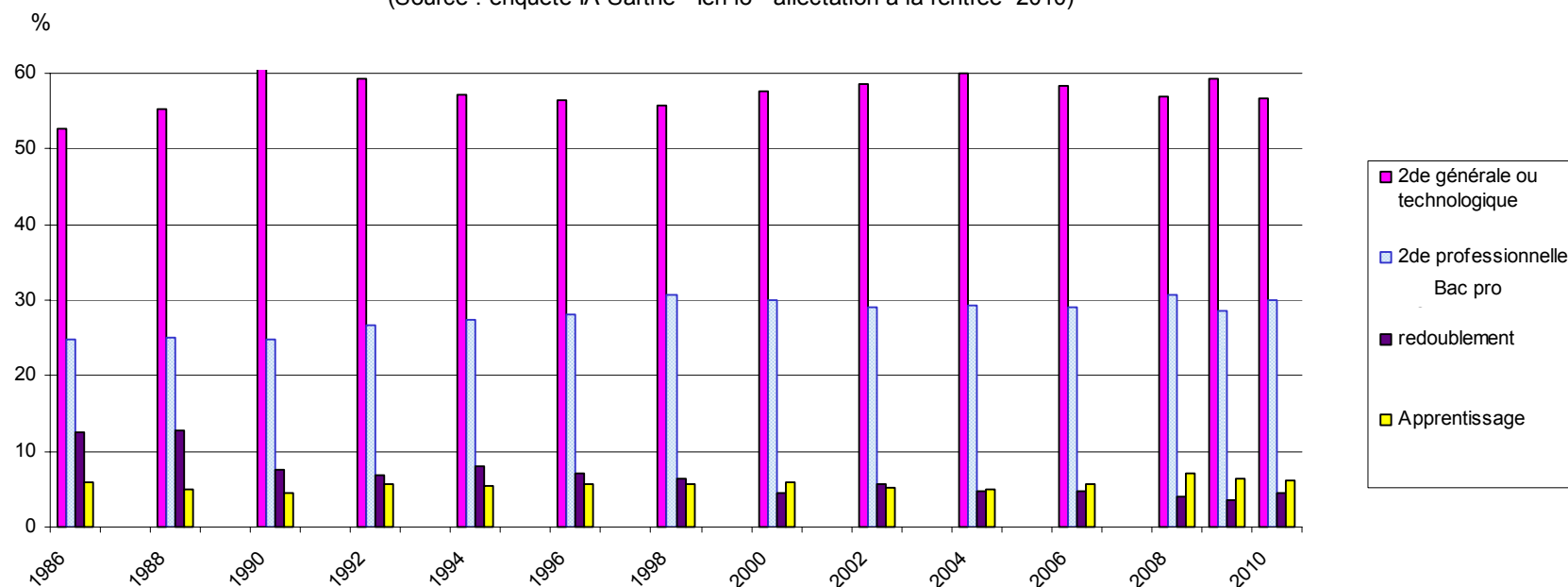

A la rentrée 2010, le taux de passage en 2^{de} professionnelle-CAP est à la hausse. Le redoublement est devenu résiduel et concerne à peine un élève de 3^{ème} sur 28. Le taux de passage en 2^{de} générale et technologique est en forte baisse (-2,6%) et atteint l'un des taux les plus faibles des 29 dernières années. Les bassins Sarthe Est et Sarthe Ouest sont à 7 ou 8%

en deçà du bassin centre Sarthe pour le passage en seconde générale et technologique. En Sarthe, 61% des filles intègrent une 2^{de} générale et technologique, et seulement 52% des garçons. L'écart constaté entre les cursus scolaires des garçons et ceux des filles continue à se creuser. Il avoisine 10%.

Pour en savoir plus : p.83 et suivantes

Source : IA Sarthe len-io JV-CG/déc. 2010

APRÈS LA TROISIÈME GÉNÉRALE

Tableau 5 : Evolution du taux de passage en seconde générale et technologique de 1988 à 2010

Décisions d'orientation juin 2010- Sources : enquête Rectorat SAIO, et Repères et références statistiques 2010, MEN

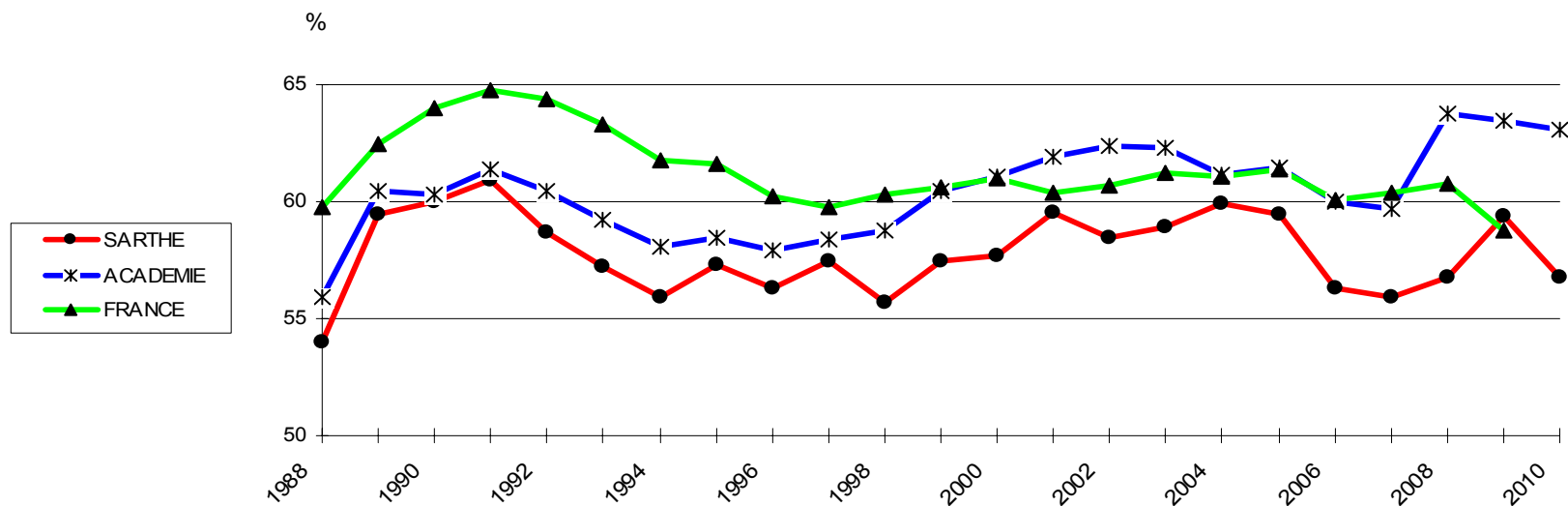

La Sarthe se maintient durablement en-deçà du niveau atteint par l'académie (- 6% en 2010). L'objectif prioritaire reste la hausse de ce taux pour augmenter les poursuites d'études post bac, notamment à l'Université où l'académie de Nantes, mais surtout la Sarthe, sont très en deçà de la moyenne française.

Pour en savoir plus : pages 83 et suivantes

Source : Sarthe len-io JV-CG/déc. 2010

ÉVOLUTION DE L'ORIENTATION APRÈS LA 3^{ème} SEGPA - ÉREA DE 2005 à 2010

GARÇONS - TOTAL SARTHE

Rentrée scolaire	Formation ⁽¹⁾ qualifiante	Redoublement	Lycée professionnel	Apprentissage	Pôle insertion MGIAE ⁽²⁾	Divers	Total
2005	32 21,92%	0 0,00%	26 17,81%	54 36,99%	12 8,22%	22 15,07%	146 100%
2006	38 22,22%	0 0,00%	38 22,22%	63 36,84%	11 6,43%	21 12,28%	171 100%
2007	25 15,63%	4 2,50%	41 25,63%	68 42,50%	8 5,00%	14 8,75%	160 100%
2008	18 12,00%	0 0,00%	52 34,67%	49 32,67%	10 6,67%	21 14,00%	150 100%
2009	10 6,76%	1 0,68%	64 43,24%	45 30,41%	14 9,46%	14 9,46%	148 100%
2010	10 6,49%	1 0,65%	76 49,35%	42 27,27%	14 9,09%	11 7,14%	154 100%

FILLES - TOTAL SARTHE

Rentrée scolaire	Formation ⁽¹⁾ qualifiante	Redoublement	Lycée professionnel	Apprentissage	Pôle insertion MGIAE ⁽²⁾	Divers	Total
2005	7 6,60%	0 0,00%	54 50,94%	16 15,09%	7 6,60%	22 20,75%	106 100%
2006	1 1,14%	2 2,27%	42 47,73%	14 15,91%	7 7,95%	22 25,00%	88 100%
2007	9 8,33%	7 6,48%	65 60,19%	6 5,56%	3 2,78%	18 16,67%	108 100%
2008	7 6,60%	0 0,00%	66 62,26%	14 13,21%	3 2,83%	16 15,09%	106 100%
2009	1 0,98%	0 0,00%	65 63,73%	17 16,67%	8 7,84%	11 10,78%	102 100%
2010	1 1,08%	2 2,15%	65 69,89%	9 9,68%	4 4,30%	12 12,90%	93 100%

GARÇONS + FILLES - TOTAL SARTHE

Rentrée scolaire	Formation ⁽¹⁾ qualifiante	Redoublement	Lycée professionnel	Apprentissage	Pôle insertion MGIAE ⁽²⁾	Divers	Total
2005	39 15,48%	0 0,00%	80 31,75%	70 27,78%	19 7,54%	44 17,46%	252 100%
2006	39 15,06%	2 0,77%	80 30,89%	77 29,73%	18 6,95%	43 16,60%	259 100%
2007	34 12,69%	11 4,10%	106 39,55%	74 27,61%	11 4,10%	32 11,94%	268 100%
2008	25 9,77%	0 0,00%	118 46,09%	63 24,61%	13 5,08%	37 14,45%	256 100%
2009	11 4,40%	1 0,40%	129 51,60%	62 24,80%	22 8,80%	25 10,00%	250 100%
2010	11 4,45%	3 1,21%	141 57,09%	51 20,65%	18 7,29%	23 9,31%	247 100%

⁽¹⁾ La "formation qualifiante" est assurée en SEGPA. Elle est en voie d'extinction du fait du déploiement de nombreuses places de CAP en LP.

⁽²⁾ MGIAE : Mission générale d'insertion et d'accompagnement vers l'emploi (Éducation nationale)

APRES LA SEGPA et L'ÉREA

Tableau 6 : Evolution des effectifs des élèves de SEGPA en Sarthe de 1990 à 2010 (source : IA 72)



Tableau 7 : Devenir à la rentrée 2010 des jeunes scolarisés en 3^{ème} SEGPA et 3^{ème} EREA en 2009/2010 (Sarthe, public)



L'orientation en LP vers un CAP est une voie de plus en plus choisie par les 3^{èmes} SEGPA-ÉREA (57% en 2010 ; 52% en 2009 ; 46% en 2008 ; 40% en 2007 ; 31 % en 2006 et seulement 4 % en 1997).

Les filles de 3^{ème} SEGPA-ÉREA choisissent davantage le LP (69,9%) que les garçons (49,3%). Ceux-ci se dirigent bien davantage vers l'apprentissage (27,3%) que les filles (9,7%).

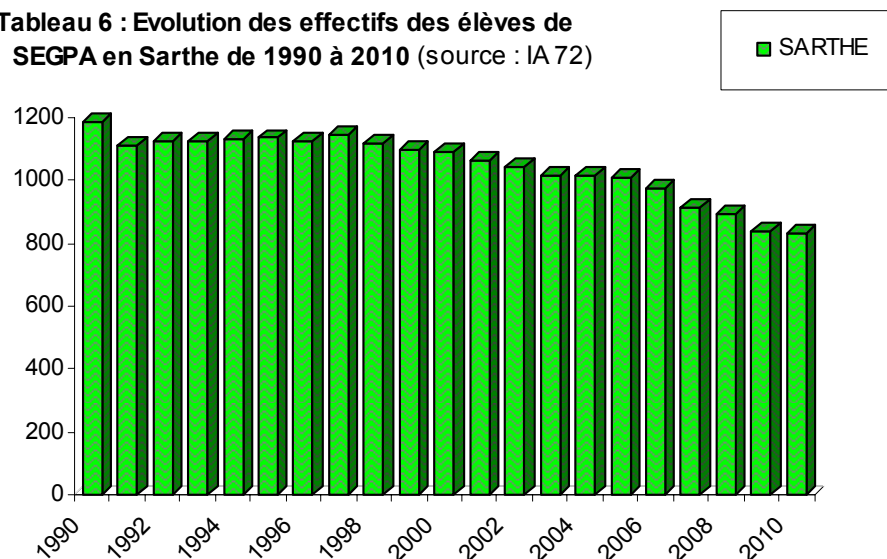
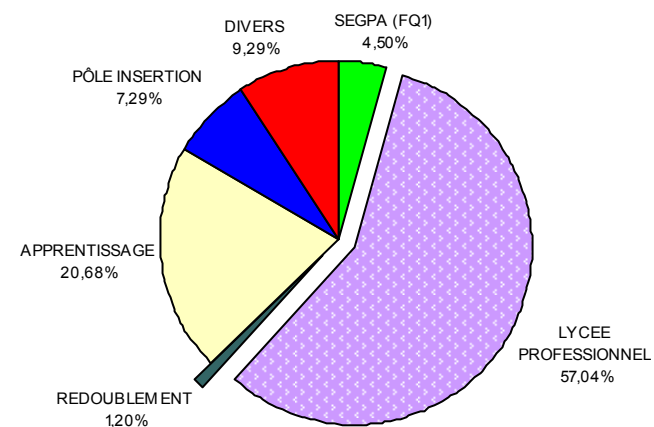
Globalement, le lycée professionnel a largement ouvert ses portes aux élèves de SEGPA-ÉREA depuis 6 ans, et les sorties sans solution ont beaucoup diminué.

ÉREA : Etablissement régional d'enseignement adapté
 SEGPA : Section d'enseignement général et professionnel adapté
 FQ1 : Formation qualifiante 1^{ère} année (en SEGPA)

Pour en savoir plus : pages 97 à 106

Source : IA Sarthe len-io JV-CG/déc. 2010

ÉVOLUTION DE L'ORIENTATION APRÈS LE PÔLE D'INSERTION DE 2005 à 2010 EN SARTHE

GARÇONS

Rentrée scolaire	Maintien en Pôle insertion	Retour en scolarité en lycée	Contrat d'apprentissage	Contrat de professionnalisation	Autre contrat de travail	Divers	Total
2005	12 7,64%	34 21,66%	18 11,46%	7 4,46%	7 4,46%	79 50,32%	157 100%
2006	9 4,84%	40 21,51%	30 16,13%	31 16,67%	4 2,15%	72 38,71%	186 100%
2007	10 4,98%	36 17,91%	40 19,90%	38 18,91%	13 6,47%	64 31,84%	201 100%
2008	5 3,70%	36 26,67%	25 18,52%	8 5,93%	12 8,89%	49 36,30%	135 100%
2009	17 10,18%	45 26,95%	21 12,57%	10 5,99%	14 8,38%	60 35,93%	167 100%
2010	7 3,37%	56 26,92%	34 16,35%	6 2,88%	22 10,58%	83 39,90%	208 100%

FILLES

Rentrée scolaire	Maintien en Pôle insertion	Retour en scolarité en lycée	Contrat d'apprentissage	Contrat de professionnalisation	Autre contrat de travail	Divers	Total
2005	5 5,43%	23 25,00%	9 9,78%	10 10,87%	1 1,09%	44 47,83%	92 100%
2006	14 10,29%	36 26,47%	17 12,50%	9 6,62%	2 1,47%	58 42,65%	136 100%
2007	5 4,46%	28 25,00%	17 15,18%	13 11,61%	2 1,79%	47 41,96%	112 100%
2008	12 11,65%	25 24,27%	16 15,53%	1 0,97%	10 9,71%	39 37,86%	103 100%
2009	8 5,84%	52 37,96%	18 13,14%	3 2,19%	7 5,11%	49 35,77%	137 100%
2010	4 3,39%	43 36,44%	17 14,41%	4 3,39%	10 8,47%	40 33,90%	118 100%

TOTAL GARÇONS + FILLES

Rentrée scolaire	Maintien en Pôle insertion	Retour en scolarité en lycée	Contrat d'apprentissage	Contrat de professionnalisation	Autre contrat de travail	Divers	Total
2005	17 6,83%	57 22,89%	27 10,84%	17 6,83%	8 3,21%	123 49,40%	249 100%
2006	23 7,14%	76 23,60%	47 14,60%	40 12,42%	6 1,86%	130 40,37%	322 100%
2007	15 4,79%	64 20,45%	57 18,21%	51 16,29%	15 4,79%	111 35,46%	313 100%
2008	17 7,14%	61 25,63%	41 17,23%	9 3,78%	22 9,24%	88 36,97%	238 100%
2009	25 8,22%	97 31,91%	39 12,83%	13 4,28%	21 6,91%	109 35,86%	304 100%
2010	11 3,37%	99 30,37%	51 15,64%	10 3,07%	32 9,82%	123 37,73%	326 100%

APRÈS LE PÔLE INSERTION

Tableau 8 : Le devenir des jeunes scolarisés en pôle insertion en 2009/2010
Situation au 30/09/2010 (Sarthe, public)

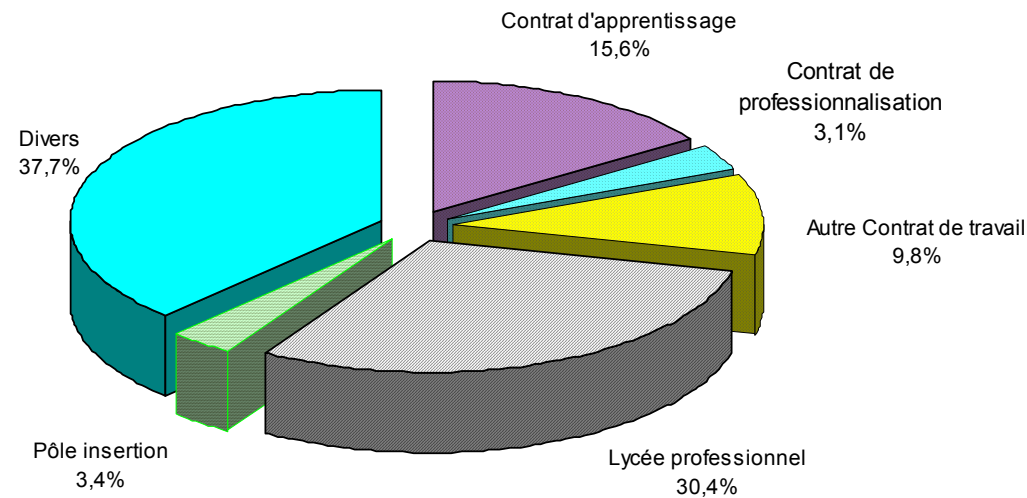

Près de 60% des jeunes sont en situation positive (contrat de travail ou formation professionnelle) à la sortie des pôles insertion de la mission générale d'insertion et d'accompagnement vers l'emploi de l'éducation nationale (MGIAE).

Pour en savoir plus : tableaux pages 155 et 157.

Pôle insertion :

Dispositif accueillant des publics de plus de 16 ans sans solution à la rentrée ou en cours d'année. Il offre, sous statut d'élève, des réponses diversifiées (CIPPA, parcours individualisé, MOREA, allophones, handicap, MODAL, etc.). Les formations sont individualisées et pratiquent l'alternance avec l'entreprise.

Pour en savoir plus : 50 actions pour l'insertion des jeunes, EduSarthe, mars 2009 (4^{ème} édition).
Lycéens décrocheurs, raccrocheurs d'école, Edusarthe, août 2005.
MGIAE, mission générale d'insertion et d'accompagnement vers l'emploi. Scolariser tous les enfants handicapés, utopie ou réalité ?, Edusarthe, août 2006.
Lycéens décrocheurs, raccrocheurs d'école, DVD, Scéren-CRDP, novembre 2008.

Source: IA Sarthe len-io JV-CG/déc.2010

**ÉVOLUTION DE L'ORIENTATION APRÈS LA 2^{de} GÉNÉRALE ET TECHNOLOGIQUE
DE 1982 A 2010 - ENSEIGNEMENT PUBLIC - SARTHE**

Rentrée scolaire	1 ^{ère} générale et technologique		Redoublement		2 ^{de} professionnelle ou LP		Divers		Total	
1982	1582	69,85%	398	17,57%	209	9,23%	76	3,36%	2265	100%
1983	1685	71,79%	413	17,60%	166	7,07%	83	3,54%	2347	100%
1984	1671	67,35%	569	22,93%	154	6,21%	87	3,51%	2481	100%
1985	1865	72,46%	493	19,15%	153	5,94%	63	2,45%	2574	100%
1986	2125	76,88%	489	17,69%	92	3,33%	58	2,10%	2764	100%
1987	2294	74,67%	606	19,73%	124	4,04%	48	1,56%	3072	100%
1988	2724	75,37%	706	19,54%	134	3,71%	50	1,38%	3614	100%
1989	3086	80,01%	612	15,87%	132	3,42%	27	0,70%	3857	100%
1990	3274	82,18%	553	13,88%	133	3,34%	24	0,60%	3984	100%
1991	3174	80,19%	592	14,96%	154	3,89%	38	0,96%	3958	100%
1992	2918	77,24%	568	15,03%	233	6,17%	59	1,56%	3778	100%
1993	2808	77,16%	570	15,66%	164	4,51%	97	2,67%	3639	100%
1994	2597	74,33%	617	17,66%	225	6,44%	55	1,57%	3494	100%
1995	2702	76,18%	622	17,54%	184	5,19%	39	1,10%	3547	100%
1996	2639	74,28%	656	18,46%	192	5,40%	66	1,86%	3553	100%
1997	2828	77,80%	585	16,09%	162	4,46%	60	1,65%	3635	100%
1998	2823	77,58%	547	15,03%	181	4,97%	88	2,42%	3639	100%
1999 ⁽¹⁾	2778	79,06%	501	14,26%	131	3,73%	104	2,96%	3514	100%
2000 ⁽¹⁾	2808	79,37%	501	14,16%	156	4,41%	73	2,06%	3538	100%
2001 ⁽¹⁾	2754	78,17%	541	15,36%	195	5,54%	33	0,94%	3523	100%
2002 ⁽¹⁾	2748	77,58%	530	14,96%	204	5,76%	60	1,69%	3542	100%
2003 ⁽¹⁾	2816	80,00%	490	13,92%	138	3,92%	76	2,16%	3520	100%
2004 ⁽¹⁾	2799	77,24%	536	14,79%	211	5,82%	78	2,15%	3624	100%
2005 ⁽¹⁾	3002	81,22%	447	12,09%	175	4,73%	72	1,95%	3696	100%
2006 ⁽¹⁾	2995	84,03%	357	10,02%	152	4,26%	60	1,68%	3564	100%
2007 ⁽¹⁾	2915	84,03%	311	8,97%	164	4,73%	79	2,28%	3469	100%
2008 ⁽¹⁾	2760	83,71%	338	10,25%	121	3,67%	78	2,37%	3297	100%
2009 ⁽¹⁾	2743	84,35%	343	10,55%	110	3,38%	56	1,72%	3252	100%
Sarthe 2010 ⁽¹⁾	2812	82,88%	292	8,61%	139	4,10%	150	4,42%	3393	100%
France 2009		82,40%		11,60%		4,00%		2,00%		100%

(1) enseignement agricole public inclus

APRÈS LA SECONDE GÉNÉRALE ET TECHNOLOGIQUE

**Tableau 9 : L'orientation après la 2de générale ou technologique de 1988 à 2010.
Comparaison Sarthe - Académie (Sarthe, public)**

Source : décisions d'orientation, juin 2010, enquête Rectorat - SAIO

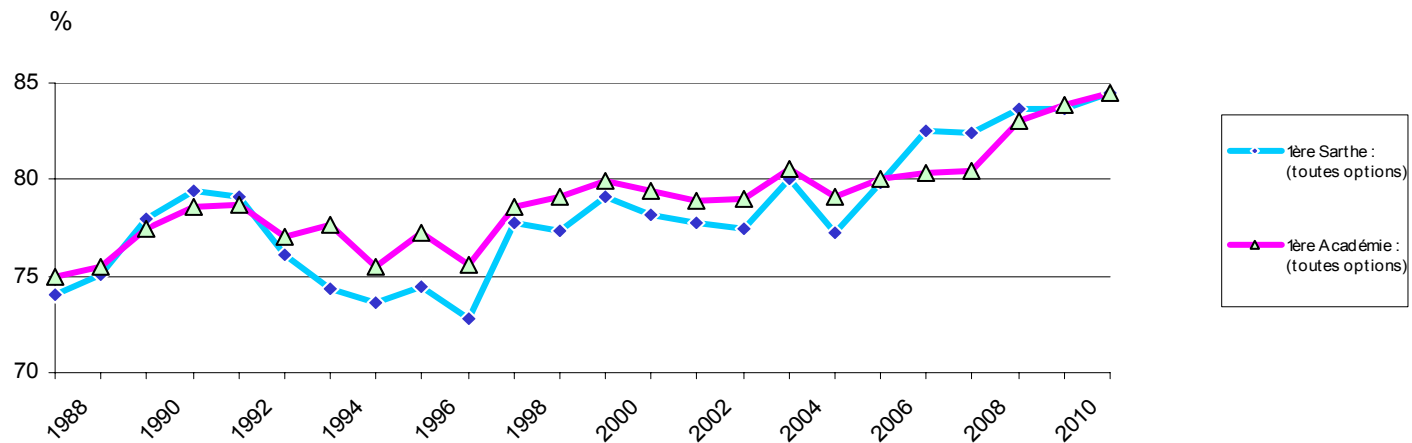

De 2005 à 2009, le taux de passage en 1^{ère} générale et technologique était orienté à la hausse. Il baisse de 1,5 point en 2010.

Le redoublement, encore en baisse, est le plus faible observé depuis 1982.

Il dépasse toutefois 10% dans cinq lycées sur 14.

Pour en savoir plus : pages 159 et suivantes

Source : IA Sarthe Ien-io JV-CG/déc.2010

ÉVOLUTION DES EFFECTIFS DE 1^{ère} GÉNÉRALE ET TECHNOLOGIQUE PAR SÉRIE de 1997 À 2010

Sarthe, Lycées publics MEN. Source : IA Sarthe, Service de traitement de l'information

Année scolaire	1ère ES		1ère L		1ère S		1ère SI		1ère ST2S		1ère STI		1ère STL		1ère STG		Total 1ères	
1997-1998	582 (392)	20,8	438 (371)	15,6	911 (407)	32,5			64 (64)	2,3	227 (4)	8,1	21 (13)	0,7	558 (354)	19,9	2801 (1605)	100,0
1999-2000	606 (431)	21,2	359 (302)	12,6	916 (421)	32,1			59 (59)	2,1	287 (3)	10,0	25 (15)	0,9	605 (388)	21,1	2857 (1619)	100,0
2001-2002	600 (418)	20,4	339 (288)	11,5	1026 (485)	35,0			84 (84)	2,9	328 (14)	11,2	22 (15)	0,7	538 (360)	18,3	2937 (1664)	100,0
2003-2004	658 (474)	20,9	365 (294)	11,6	928 (472)	29,5	143 (14)	4,5	84 (83)	2,7	349 (8)	11,1	24 (13)	0,8	598 (404)	19,0	3149 (1762)	100,0
2004-2005	677 (475)	21,8	343 (283)	11,1	933 (495)	30,1	132 (12)	4,3	87 (84)	2,8	299 (9)	9,6	29 (18)	0,9	603 (372)	19,4	3103 (1748)	100,0
2005-2006	691 (458)	21,8	343 (284)	10,8	931 (500)	29,3	112 (13)	3,5	89 (85)	2,8	313 (8)	9,9	23 (10)	0,7	672 (401)	21,2	3174 (1759)	100,0
2006-2007	725 (497)	22,3	360 (277)	11,1	1011 (517)	31,2	129 (15)	4	91 (84)	2,8	291 (14)	9	25 (15)	0,7	612 (374)	18,9	3244 (1793)	100,0
2007-2008	709 (473)	23,3	364 (281)	12	883 (497)	29	165 (18)	5	94 (91)	3,1	251 (20)	8,2	26 (13)	0,8	554 (335)	18,8	3046 (1728)	100,0
2008-2009	645 (408)	21,5	335 (258)	11,2	976 (505)	32,6	124 (7)	4,1	97 (90)	3,2	223 (12)	7,5	26 (15)	0,9	569 (328)	19	2995 (1623)	100,0
2009-2010	656 (434)	22,7	371 (286)	12,9	848 (429)	29,4	129 (17)	4,5	97 (91)	3,4	224 (7)	7,8	17 (7)	0,6	543 (311)	18,8	2885 (1582)	100,0
2010-2011	691 (458)	23,4	348 (281)	11,8	891 (403)	30,2	125 (11)	4,2	97 (92)	3,3	234 (13)	7,9	13 (6)	0,4	552 (305)	18,8	2951 (1569)	100,0

Nombre de jeunes filles, entre parenthèses

APRÈS LA SECONDE GÉNÉRALE OU TECHNOLOGIQUE

Tableau 10 Evolution des effectifs de première par série. Part de chaque série/total des premières (Sarthe, public)
(Sarthe, lycées publics, à l'exception des 1ères d'adaptation, éducation nationale, agriculture, défense nationale)

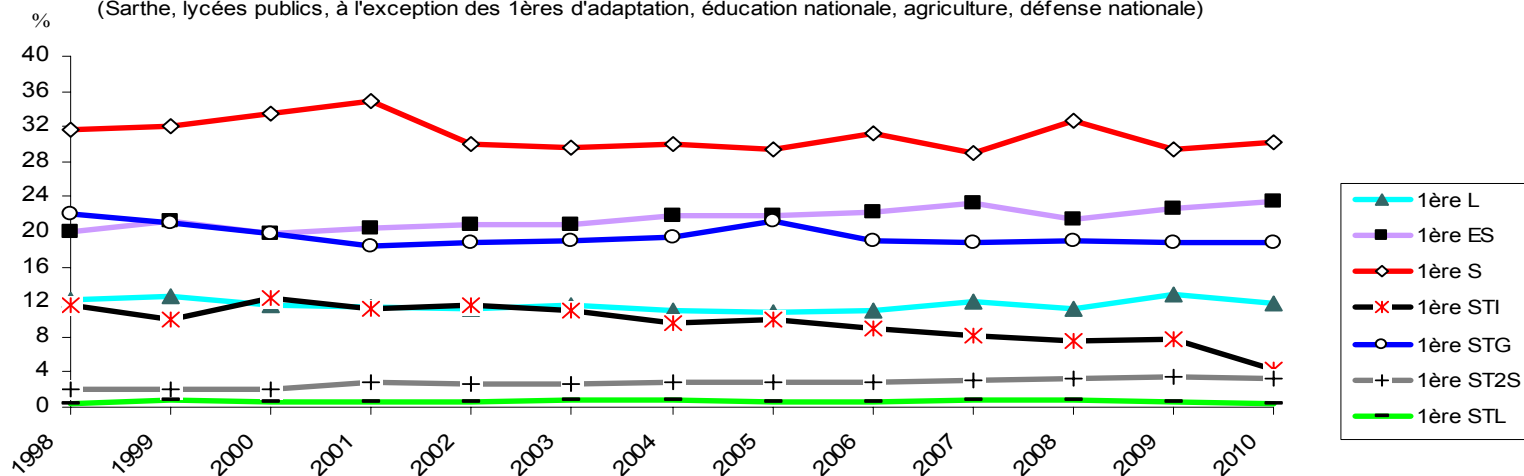

Les jeunes filles représentent 53% de l'ensemble des élèves scolarisés en 1^{ère} générale et technologique.
En 2010-2011, les filles représentent : 95% des 1^{ères} ST2S, 81% des 1^{ères} L, 66% des 1^{ères} ES, 55% des 1^{ères} STG, 45% des 1^{ères} S, 46% des 1^{ères} STL, et seulement 9% des 1^{ères} SI et 5% des 1^{ères} STI. Il y a potentiellement de fortes possibilités d'évolution pour l'implantation des jeunes filles dans la nouvelle filière 1STI 2D (Rentrée 2011).

**ÉVOLUTION DE L'ORIENTATION APRÈS LA 3^{ème} TECHNOLOGIQUE ET LA 3^{ème} PRÉPARATOIRE À LA VOIE
PROFESSIONNELLE DE 1987 à 2005 - ENSEIGNEMENT PUBLIC - SARTHE**

Rentrée scolaire	2 ^{de} pro / CAP		2 ^{de} générale et technologique		Redoublement		Apprentissage		Divers		Total	
1987	42	72,41%	0	0,00%	3	5,17%	3	5,17%	10	17,24%	58	100%
1988	302	78,85%	6	1,57%	3	0,78%	19	4,96%	53	13,84%	383	100%
1989	442	84,35%	0	0,00%	3	0,57%	41	7,82%	38	7,25%	524	100%
1990	425	82,85%	3	0,58%	2	0,39%	30	5,85%	53	10,33%	513	100%
1991	374	72,62%	5	0,97%	1	0,19%	43	8,35%	92	17,86%	515	100%
1992	336	71,34%	1	0,21%	5	1,06%	67	14,23%	62	13,16%	471	100%
1993	415	77,72%	3	0,56%	10	1,87%	61	11,42%	45	8,43%	534	100%
1994	346	70,76%	0	0,00%	10	2,04%	86	17,59%	47	9,61%	489	100%
1995	347	73,36%	0	0,00%	6	1,27%	82	17,34%	38	8,03%	473	100%
1996	325	67,15%	7	1,45%	3	0,62%	82	16,94%	67	13,84%	484	100%
1997	363	75,00%	3	0,62%	9	1,86%	66	13,64%	43	8,88%	484	100%
1998	335	68,93%	2	0,41%		0,00%	102	20,99%	47	9,67%	486	100%
1999	241	70,88%		0,00%	1	0,29%	74	21,76%	24	7,06%	340	100%
2000	212	71,14%		0,00%	2	0,67%	56	18,79%	28	9,40%	298	100%
2001	195	67,01%		0,00%	1	0,34%	67	23,02%	28	9,62%	291	100%
2002	177	70,24%		0,00%		0,00%	44	17,46%	31	12,30%	252	100%
2003 ⁽¹⁾	256	73,56%	1	0,29%	0	0,00%	67	19,25%	24	6,90%	348	100%
2004 ⁽¹⁾	266	74,09%	2	0,56%	1	0,28%	50	13,93%	40	11,14%	359	100%
2005 ⁽¹⁾	262	73,80%	3	0,85%	2	0,56%	65	18,31%	23	6,48%	355	100%

⁽¹⁾ De 2003 à 2005 : 3èmes préparatoires à la voie professionnelle

**ÉVOLUTION DE L'ORIENTATION APRÈS LA 3^{ème} À MODULE DE DÉCOUVERTE PROFESSIONNELLE
de 2006 à 2010 - ENSEIGNEMENT PUBLIC - SARTHE**

Rentrée scolaire	2 ^{de} pro / CAP		2 ^{de} générale et technologique		Redoublement		Apprentissage		Divers		Total	
2006	271	75,91%		0,00%	3	0,84%	50	14,01%	33	9,24%	357	100%
2007	237	70,33%		0,00%	1	0,30%	64	18,99%	35	10,39%	337	100%
2008	254	72,36%	1	0,28%	0	0,00%	47	13,39%	49	13,96%	351	100%
2009 ⁽²⁾	203	67,00%	2	0,66%	2	0,66%	60	19,80%	36	11,88%	303	100%
2010⁽²⁾	187	67,75%	0	0,00%	1	0,36%	57	20,65%	31	11,23%	276	100%

⁽²⁾ Données Sarthe, hors LP Funay-Boucher (non renseigné).

APRES LA TROISIÈME À MODULE DE DÉCOUVERTE PROFESSIONNELLE

Tableau 11 : L'orientation après la 3^{ème} technologique, la 3^{ème} PVP et la 3^{ème} à module de découverte professionnelle de 1988 à 2010. Sarthe, Lycées professionnels publics, Ministère Éducation nationale.

Source : enquête IA Sarthe, ien-io, affectation à la rentrée, septembre 2010

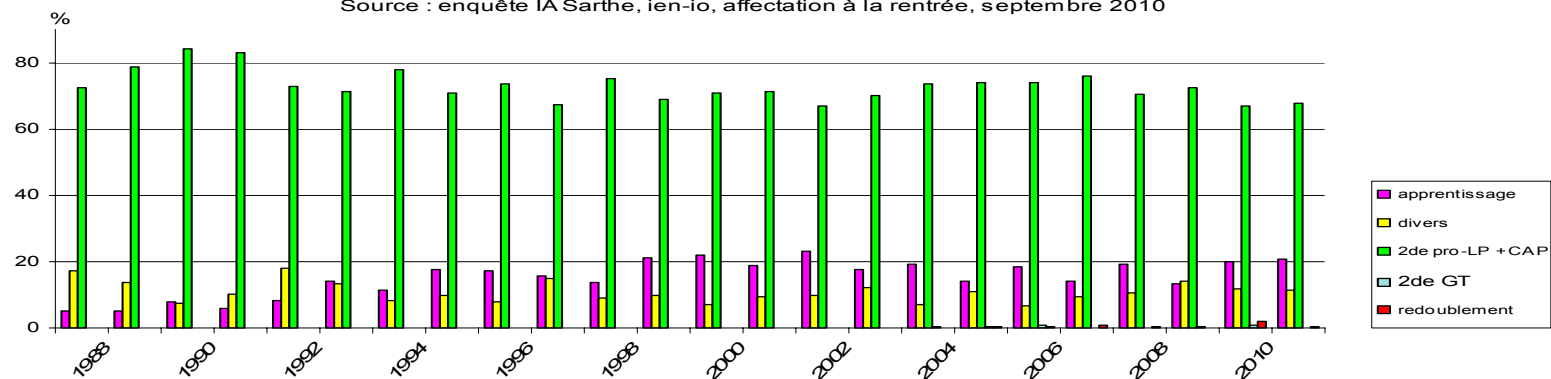

Les garçons représentent les trois quarts (76,8%) du total des élèves scolarisés en 3^{ème} à module de découverte professionnelle. Près de 70 % des élèves de 3^{ème} à module de découverte professionnelle poursuivent leur scolarité en lycée professionnel (2de pro ou CAP). 20% entrent en apprentissage.

N.B. : Jusqu'à la rentrée 2002 incluse, le tableau présente la situation « Après la 3^{ème} technologique ».

De 2003 à 2005 : 3^{èmes} préparatoires à la voie professionnelle.

Les 3 PVP ont été remplacées par les 3 MDP, à la rentrée 2005, par l'arrêté du 14-02-2005. L'académie de Nantes a toutefois conservé l'appellation 3PVP de l'année 2005-2006 à l'année 2008-2009 incluse.

Pour aller plus loin : tableaux pages 113 et 115

Source : IA Sarthe ien-io JV-CG/déc 2010

ÉVOLUTION DE L'ORIENTATION APRÈS LE BEP DE 1991 à 2010 - ENSEIGNEMENT PUBLIC - SARTHE

Rentrée scolaire	MC/FC (*)	1ère professionnelle	1ère adaptation	1ère générale ou technologique	Redoublement	Apprentissage	Emploi-stage	Autre	Total
1991	115 8,00%	379 26,37%	167 11,62%	14 0,97%	125 8,70%	4 0,28%	238 16,56%	395 27,49%	1437 100%
1995	154 9,63%	519 32,44%	192 12,00%	0 0,00%	126 7,88%	36 2,25%	92 5,75%	481 30,06%	1600 100%
1999	94 5,84%	655 40,68%	159 9,88%	25 1,55%	87 5,40%	48 2,98%	183 11,37%	359 22,30%	1610 100%
2000	88 5,72%	665 43,21%	142 9,23%	7 0,45%	83 5,39%	78 5,07%	234 15,20%	242 15,72%	1539 100%
2001	57 3,91%	615 42,18%	116 7,96%	12 0,82%	81 5,56%	113 7,75%	197 13,51%	267 18,31%	1458 100%
2002	44 2,98%	662 44,79%	80 5,41%	24 1,62%	73 4,94%	60 4,06%	196 13,26%	339 22,94%	1478 100%
2003	46 3,08%	625 41,83%	140 9,37%	5 0,33%	80 5,35%	96 6,43%	182 12,18%	320 21,42%	1494 100%
2004	36 2,36%	751 49,15%	92 6,02%	9 0,59%	60 3,93%	71 4,65%	278 18,19%	231 15,12%	1528 100%
2005	31 2,03%	734 48,10%	124 8,13%	9 0,59%	85 5,57%	115 7,54%	212 13,89%	216 14,15%	1526 100%
2006	49 3,40%	701 48,61%	102 7,07%	3 0,21%	47 3,26%	140 9,71%	149 10,33%	251 17,41%	1442 100%
2007	53 3,49%	709 46,68%	113 7,44%	13 0,86%	79 5,20%	102 6,71%	185 12,18%	265 17,45%	1519 100%
2008	39 2,69%	635 43,73%	99 6,82%	7 0,48%	59 4,06%	119 8,20%	125 8,61%	369 25,41%	1452 100%
2009 ⁽¹⁾	63 4,83%	644 49,35%	57 4,37%	7 0,54%	45 3,45%	81 6,21%	123 9,43%	231 17,70%	1305 100%
2010 ⁽¹⁾	14 1,36%	507 49,22%	7 0,68%	49 4,76%	11 1,07%	82 7,96%	105 10,19%	255 24,76%	1030 100%

(*) MC/FC : Mention ou formation complémentaire en 1 an.

(1) Données Sarthe, hors LP Funay-Boucher (non renseigné).

APRÈS LE BEP

Tableau 12 : Évolution des poursuites de scolarité des élèves de terminales BEP Sarthe LP publics (Éducation nationale, Agriculture)

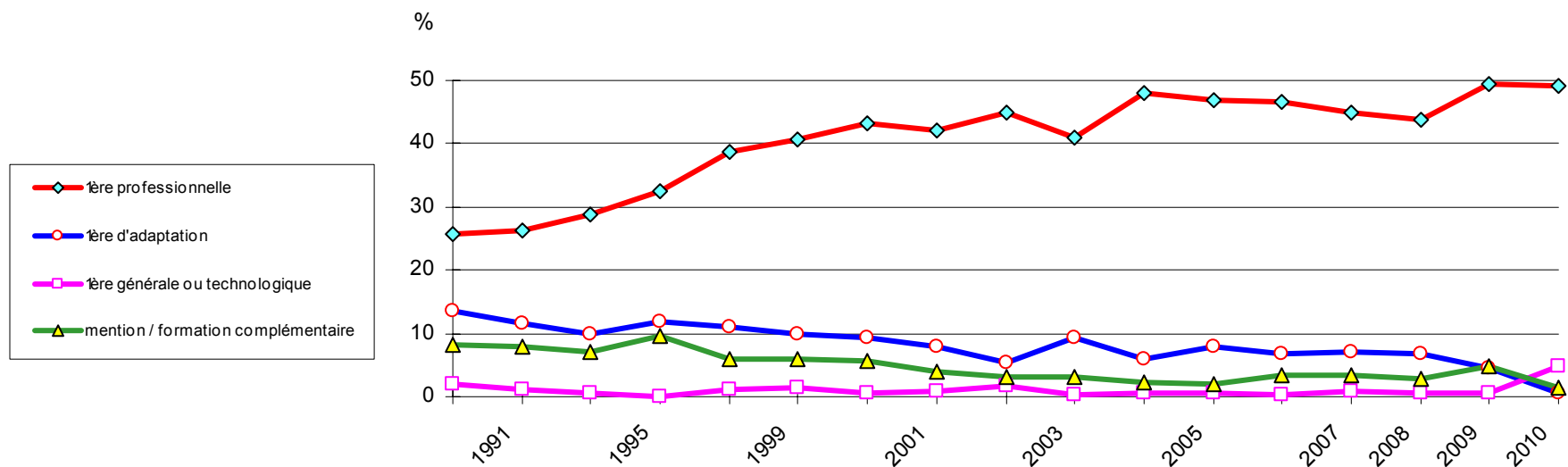

Baisse de la poursuite de scolarité en première : 57% des terminales BEP de l'année précédente poursuivent en 1^{ère} ou FC/MC (35% en 1987, 55% en 2002, 57% en 2007, 54% en 2008 et 59% en 2009).

Poursuite de scolarité par secteur d'activité :
 Industrie : 76,9%
 BTP : 85,7%
 Tertiaire – services : 92,1%

Pour en savoir plus : pages 124 et suivantes

L'AFFECTATION EN 3^{ème} MODULE DÉCOUVERTE PROFESSIONNELLE ET EN 3^{ème} AGRICOLE

Tableau 13 : 3^{ème} MODULE DÉCOUVERTE PROFESSIONNELLE - 3^{ème} AGRICOLE - 3^{ème} D'INSERTION

Commission d'affectation du 8 juin 2010 - Sarthe, enseignement public

Formation	Etablissement	Capacité	Vœux 1	Tous vœux	Nombre de candidats Vœux 1		pression vœu1/ capacité	Affectés au 3/06/09	Nombre d' affectés / Vœux 1		Nombre LS
					Filles	Garçons			Filles	Garçons	
3 ^{ème} Module Découverte Professionnelle 6h	L.P. C. Chappe-Arnage	48	39	113	3	36	0,81	48	4	44	23
	L.P. Mal Leclerc-Château du Loir	48	61	85	18	43	1,27	48	14	34	12
	L.P. R. Garnier-La Ferté Bernard	24	25	42	4	21	1,04	24	5	19	8
	L.P. Ampère-La Flèche	48	74	124	9	65	1,54	48	8	40	15
	L.P. Mamers	48	65	87	23	42	1,35	48	17	31	14
	L.P. Funay/ H.Boucher-Le Mans	48	115	217	15	100	2,40	48	3	45	21
	L.P. Washington-Le Mans	48	76	165	25	51	1,58	48	23	25	12
	L.P. Charles Cros-Sablé sur Sarthe	24	45	79	9	36	1,88	24	3	21	10
	Sous-Total 1	336	500	912	106	394	1,49	336	77	259	115
3 ^{ème} de l'enseignement agricole	LPA André Provots-Brette les Pins	16	29	36	18	11	1,81	16	9	7	14
		Sous-Total 2	16	29	36	18	11	1,81	16	9	7
TOTAL GENERAL 2010		352	529	948	124	405	1,38	352	86	266	129
TOTAL GÉNÉRAL 2009		352	484	824			1,38	359			

source : IA Sarthe, ien-io/Divel, juillet 2010

L'AFFECTATION RENTRÉE 2010 - SARTHE LP PUBLICS

COMMISSION D'AFFECTATION EN 2^{de} PROFESSIONNELLE ET 1^{ère} ANNÉE DE CAP
TABLEAU 14 - COMMISSION D'AFFECTATION DU 25 JUIN 2010 ET ÉVOLUTION

CAP ACCESSIBLES AUX ELEVES DE SEGPA, EREA, UPI ET CIPPA

Tertiaire - Services (7 spécialités)

SPECIALITES	Capacité DESCO	Capacité avec suraff.	Pré-affectés 18/05/10	Pré-affectés restants au 25/06/10	Nombre de vœux	vœu 1	Taux de pression	Affectés au 25/06/10	Nombre LS	places vacantes au 15/7
CAP agent polyvalent de restauration, LP Leclerc Château	12	12	7	7	34	22	1,83	12	18	
CAP assistant technique en milieu familial et collectif, LP Funay - H. Boucher Le Mans	12	14	8	7	46	30	2,50	14	25	
CAP assistant technique en milieu familial et collectif, LP Rondeau St Calais	12	18	6	6	35	17	1,42	18	7	
CAP employé de commerce multispécialités, EREA Elizé Changé	8	10	6	5	24	16	2,00	10	10	
CAP employé de commerce multispécialités, SEP Ampère La Flèche	12	12	7	7	49	27	2,25	12	25	
CAP maintenance hygiène des locaux, LP Funay - H. Boucher Le Mans	12	15	7	5	35	17	1,42	15	12	
CAP services hôteliers, LP Funay - H. Boucher Le Mans	12	12	7	6	36	21	1,75	12	17	
CAP cuisine, LP Funay - H. Boucher Le Mans	12	13	7	7	88	55	4,58	13	66	
CAP restaurant, LP Funay - H. Boucher Le Mans	12	15	7	6	43	21	1,75	15	25	
Sous-total CAP tertiaire services	104	121	62	56	390	226	2,17	121	205	0

Industrie - Bâtiment Travaux publics - Agriculture (6 spécialités)

CAP installateur sanitaire, EREA Elizé Changé	8	8	5	5	18	13	1,63	8	8	
CAP maçon, EREA Elizé Changé	8	8	5	5	28	14	1,75	8	15	
CAP maçon, LP Funay - H. Boucher Le Mans	12	15	7	7	74	54	4,50	15	50	
CAP menuisier fabricant de menuiserie, mobilier et agencement, LP Leclerc Château	12	15	5	5	27	14	1,17	15	7	
CAP menuisier fabricant de menuiserie, mobilier et agencement, EREA Elizé Changé	8	8	5	5	16	9	1,13	8	5	
CAP menuisier fabricant de menuiserie, mobilier et agencement, LP Funay - H. Boucher Le Mans	12	15	8	8	47	30	2,50	15	22	
CAP menuisier fabricant de menuiserie, mobilier et agencement, SEP Mamers	12	13	7	6	33	18	1,50	13	9	
CAP réalisation en chaudronnerie industrielle, LP Leclerc Château	12	15	4	4	12	6	0,50	9	0	3
CAP serrurier métallier, LP Chappe Arnage	12	14	9	9	42	21	1,75	14	21	
CAPA horticulture (travaux paysagers), Coll. de Bercé Château-du-Loir	5	5	3	3	12	8	1,60	5	5	
Sous-total CAP Industrie, BTP, Agriculture	101	116	58	57	309	187	1,85	110	142	3

Total CAP ACCESSIBLES AUX ELEVES DE SEGPA, EREA, UPI ET CIPPA	205	237	120	113	699	413	2,01	231	347	3
--	------------	------------	------------	------------	------------	------------	-------------	------------	------------	----------

TABLEAU 15 - COMMISSION D'AFFECTATION DU 25 JUIN 2010 ET ÉVOLUTION
SECONDES PROFESSIONNELLES INDUSTRIE - BÂTIMENT TRAVAUX PUBLICS - Commission d'affectation du 25 juin 2010

SPECIALITES	CAPACITE DESCO	CAPACITE avec suraf.	Pré-affectés commission 18/05/10	Pré-affectés restants au 25/06/10	Nombre de vœux	vœu 1	Taux de pression	Affectés au 25/06/10	LS	places vacantes au 15/7
2nde pro technicien géomètre topographe, LP Funay - H. Boucher Le Mans	15	15	8	6	20	10	0,67	15		
2nde pro technicien d'études du bâtiment : option études et économie LP Funay - H. Boucher	15	15	9	9	27	20	1,33	15	8	
2nde pro aménagement et finition, LP Funay - H. Boucher Le Mans	15	15	9	9	54	38	2,53	15	33	
2nde pro technicien en installation des systèmes énergétiques et climatiques, LP Funay-H.B.	15	15	9	9	73	41	2,73	15	45	
2nde pro technicien du bâtiment : organisation, réalisation gros oeuvre, LP Funay - Boucher	15	15	10	9	44	32	2,13	15	26	
2nde pro technicien constructeur bois, LP Funay - H. Boucher Le Mans	15	15	10	9	52	37	2,47	15	26	
2nde pro technicien menuisier agenceur, LP Funay - H. Boucher Le Mans	24	28	14	13	54	27	1,13	28	11	
2nde pro technicien menuisier agenceur, SEP Cros Sablé/€	15	15	9	8	44	23	1,53	15	13	
Total 2nde pro technicien constructeur bois et menuisier agenceur	54	58	33	30	150	87	1,61	58	50	
CAP ébéniste, LP Mamer	15	15	4	4	35	14	0,93	15	9	
CAP ébéniste, LP Cros Sablé/S	15	15	9	7	34	25	1,67	15	13	
Total CAP ébéniste	30	30	13	11	69	39	1,30	30	22	
2nde pro ouvrages du bâtiment métallerie, LP Chappe Arnage	15	15	4	3	15	6	0,40	11		4
2nde pro techniciens en chaudronnerie industrielle, LP Chappe Arnage	15	15	8	6	17	9	0,60	11		4
2nde pro réparation des carrosseries, SEP Le Mans sud	20	20	12	12	64	41	2,05	20	32	
CAP maintenance de véhicules automobiles option véhicules particuliers, SEP LPO Le Mans-Sud	20	21	13	13	71	43	2,15	21	43	
2nde pro maintenance des matériels option parcs et jardins, LP Leclerc, Château-du-L	20	24	10	10	30	21	1,05	24	2	
2nde pro maintenance des véhicules option motocycles, LP Leclerc, Château-du-L	10	10	6	6	37	24	2,40	10	19	
2nde pro maintenance des véhicules option véhicules particuliers, SEP LPO Garnier, La Ferté-I	20	24	14	13	80	48	2,40	24	41	
2nde pro maintenance des véhicules option véhicules particuliers, SEP LPO Le Mans sud	40	41	24	21	133	83	2,08	41	68	
2nde pro maintenance des véhicules option véhicules industriels, LP Rondeau St Cala	20	25	15	15	44	21	1,05	25	6	
Total CAP et 2nde pro maintenance des véhicules et des matériels	130	145	82	78	395	240	1,85	145	179	
CAP conduite de systèmes industriels, LP Washington, Le Mans	24	28	6	5	20	9	0,38	18		6
2nde pro technicien ouilleur, SEP LPO Le Mans-Sud	15	30	4	3	9	3	0,20	6		9
2nde pro technicien ouilleur, SEP LPO Mamer	7	7	0	0	1	0	0,00	0		7
2nde pro technicien d'usinage, SEP LPO Garnier La Ferté-Bernard	15	16	5	4	30	11	0,73	16		
2nde pro technicien d'usinage, SEP Ampère La Flèche	15	15	4	4	21	12	0,80	15	1	
2nde pro technicien d'usinage, SEP Mamer	8	8	4	3	11	7	0,88	8	1	
2nde pro technicien d'usinage, LP Washington Le Mans	24	28	5	4	23	10	0,42	15		9
Total 2nde pro technicien ouilleur et technicien d'usinage	84	104	22	18	95	43	0,51	60	2	25
2nde pro plasturgie, SEP LPO Le Mans sud	15	30	6	6	19	10	0,67	16		
2nde pro maintenance des équipements industriels, LP Chappe, Arnage	24	30	14	13	38	21	0,88	30		
2nde pro maintenance des équipements industriels, LP Leclerc Château-du-L	15	20	6	6	19	9	0,60	11		4
2nde pro maintenance des équipements industriels, SEP LPO Garnier La Ferté-I	15	16	5	5	38	19	1,27	16	8	
2nde pro maintenance des équipements industriels, SEP Cros Sablé/€	24	26	13	13	34	24	1,00	26	2	
Total 2nde pro maintenance des équipements industriels	78	92	38	37	129	73	0,94	83	10	4
2nde pro électrotechniques énergie équipements communicants, LP Chappe Arnage	24	28	17	10	60	32	1,33	28	19	
2nde pro électrotechniques énergie équipements communicants, SEP LPO Garnier La Ferté-I	24	24	14	14	48	28	1,17	24	9	
2nde pro électrotechniques énergie équipements communicants, SEP Ampère La Flèche	24	24	14	14	62	37	1,54	24	22	
Total 2nde pro électrotechniques énergie équipements communicants	72	76	45	38	170	97	1,35	76	50	0
2nde pro SYST ELN NUM - champ audiovisuel multimédia, SEP Ampère La Flèche	12	12	7	7	39	26	2,17	12	19	
2nde pro SYST ELN NUM - champ électrodomestique, SEP Ampère La Flèche	12	12	6	5	26	10	0,83	12	7	
2nde pro SYST ELN NUM - champ électronique industrielle embarquée, LP Washington Le Mans	12	12	7	7	62	37	3,08	12	33	
2nde pro SYST ELN NUM - champ télécommunication réseaux, LP Washington Le Mans	12	12	7	7	61	35	2,92	12	39	
Total 2nde pro systèmes électroniques industriels et domestiques	48	48	27	26	188	108	2,25	48	98	0
CAP préparation et réalisation d'ouvrages électriques, SEP Ampère La Flèche	15	16	9	9	23	14	0,93	16	1	
CAP constructeur d'ouvrages du bâtiment en alu, verre et mat. de synthèse, LP Funay - Boucher	15	15	9	9	38	20	1,33	15	20	
CAP installateur thermique, LP Funay - H. Boucher Le Mans	15	15	9	9	54	32	2,13	15	34	
2nde pro pilotage de systèmes de production automatisée, SEP Ampère La Flèche	15	15	3	3	16	7	0,47	11		4
Sous-total SECONDE PRO et CAP industrie, bâtiment travaux publics Juin 2010	720	797	371	342	1080	976	1,36	708	610	47

TABLEAU 16 - COMMISSION D'AFFECTATION DU 25 JUIN 2010 ET ÉVOLUTION
SECONDES PROFESSIONNELLES INDUSTRIE - BÂTIMENT TRAVAUX PUBLICS - Commission d'affectation du 25 juin 2010

SPECIALITES	CAPACITE DESCO	CAPACITE avec suraf.	Pré-affectés commission 25/05/09	Pré-affectés restants au 23/06/09	Nombre de vœux	vœu 1	Taux de pression	Affectés au 25/06/10	LS	places vacantes au 15/07
CAP coiffure, LP Funay - H. Boucher Le Mans	24	24	15	14	95	70	2,92	24	64	
CAP prothèse dentaire, LP Washington Le Mans	24	26	17	17	55	41	1,71	26	23	
2nde pro restauration, LP Funay - H. Boucher Le Mans	48	52	32	30	178	123	2,56	52	115	
2nde pro exploitation des transports, LP Washington Le Mans	24	28	16	15	63	34	1,42	28	23	
2nde pro secrétariat, LP Leclerc Château-du-Lo	12	13	5	4	28	11	0,92	13	5	
2nde pro secrétariat, SEP LPO Garnier La Ferté-I	18	18	11	11	43	28	1,56	18	20	
2nde pro secrétariat, SEP Ampère La Flèche	12	13	8	6	37	19	1,58	13	12	
2nde pro secrétariat, LP Washington Le Mans	24	24	14	11	79	39	1,63	24	39	
2nde pro secrétariat, LP Cros Sablé/S	12	13	8	8	25	16	1,33	13	6	
Total 2nde pro secrétariat	78	81	46	40	212	113	1,45	81	82	0
2nde pro comptabilité, LP Leclerc Châtea	12	13	7	5	24	12	1,00	13	3	
2nde pro comptabilité, SEP LPO Garnier La Ferté-I	17	17	10	9	44	28	1,65	17	17	
2nde pro comptabilité, SEP Ampère La Flèche	12	13	5	4	26	11	0,92	13	7	
2nde pro comptabilité, LP Washington Le Mans	24	26	15	14	69	42	1,75	26	33	
2nde pro comptabilité, SEP Cros Sablé/S	12	13	6	6	22	6	0,50	13		
Total 2nde pro comptabilité	77	82	43	38	185	99	1,29	82	60	0
2nde pro commerce, LP Leclerc Château-du-Lo	35	35	21	19	122	59	1,69	35	64	
2nde pro commerce, SEP Ampère La Flèche	24	24	14	10	119	57	2,38	24	70	
2nde pro commerce, SEP Mamer	35	35	21	17	89	64	1,83	35	45	
2nde pro commerce, SEP LPO Le Mans-Sur	36	36	22	17	229	114	3,17	36	148	
2nde pro vente (prospection négociation suivi client), SEP LPO Le Mans-St	36	37	22	18	138	66	1,83	37	78	
2nde pro vente (prospection négociation suivi client), SEP Cros Sablé/S	12	13	8	8	56	26	2,17	13	34	
Total 2nde pro commerce et vente	178	180	108	89	753	386	2,17	180	439	0
2nde pro service (accueil assistance conseil)	12	13	9	8	38	18	1,50	13	17	
2nde pro carrières sanitaires et sociales, LP H.Funay - H.Boucher - Le Mar	32	30	20	20	178	93	2,91	30	119	
2nde pro carrières sanitaires et sociales, LP Leclerc Château-du-Lc	32	32	19	17	132	72	2,25	32	75	
2nde pro carrières sanitaires et sociales, SEP Mamer	35	35	21	20	107	62	1,77	35	54	
Total 2nde pro carrières sanitaires et sociales	97	97	60	57	417	227	2,34	97	248	0
2nde pro hygiène et environnement, LP H. Boucher - Funay Le Mans	15	15	9	8	26	14	0,93	15	5	
2nde pro métiers de la mode - vêtement, LP Funay - H.Boucher Le Mans	15	15	9	6	60	32	2,13	15	41	
2nde pro logistique, LP Rondeau St Calais	24	28	5	5	27	11	0,46	21		3
2nde pro conduite et services dans le transport routier, LP Rondeau St Calais	24	28	17	17	55	41	1,71	28	20	
Sous-total SECONDE PRO ET CAP tertiaire services Juin 2010	640	669	386	344	2164	1209	1,89	662	1137	3
TOTAL GENERAL EDUCATION NATIONALE CAP et 2NDE PRO Juin 2010	1565	1703	877	799	4543	2598	1,66	1601	2094	53
ENSEIGNEMENT AGRICOLE PUBLIC										
2nde pro agroéquipement, lycée La Germinière Rouillon	24	26	21	18	39	33	1,38	26	10	
2nde pro conduite et gestion de l'exploitation agricole (élevage), lycée La Germinière Rouillon	24	26	23	20	50	39	1,63	26	16	
2nde pro technicien vente et conseil qualité en produits alimentaires, LP Provots Brette	12	14	12	11	31	15	1,25	14	10	
2nde pro technicien conseil-vente en produits horticoles et de jardinage, LP Provots Brette	12	14	4	4	21	7	0,58	14	1	
2nde pro travaux paysagers, LP Provots Brette-les-Pins	24	26	22	21	61	47	1,96	26	29	
2nde pro services aux personnes, LP Provots Brette-les-Pins	32	34	20	20	107	66	2,06	34	56	
TOTAL GENERAL ENSEIGNEMENT AGRICOLE PUBLIC JUIN 2010	128	140	102	94	309	207	1,62	140	122	0
TOTAL GENERAL EDUCATION NATIONALE + AGRICULTURE - JUIN 2010	1693	1843	979	893	4852	2805	1,66	1741	2216	53
JUIN 2009, TOTAL GENERAL EDUCATION NATIONALE + AGRICOLE PUBLIC	1707	1833	980	899	4613	2673		1713		
JUIN 2008, TOTAL GENERAL EDUCATION NATIONALE + AGRICOLE PUBLIC	1756	1946	4618	2544		1765	1508	117		
JUIN 2007, TOTAL GENERAL EDUCATION NATIONALE + AGRICOLE PUBLIC	1789	1947	4841	2581		1867	1525	38		
JUIN 2006, TOTAL GENERAL EDUCATION NATIONALE + AGRICOLE PUBLIC	1812	1960	4806	2613		1810	1619	67		
JUIN 2005, TOTAL GENERAL EDUCATION NATIONALE + AGRICOLE PUBLIC	1848	2064	4886	2624		1957	1472	76		
JUIN 2004, TOTAL GENERAL EDUCATION NATIONALE + AGRICOLE PUBLIC	1861	2044	4560	2360		1829	1325	107		
JUIN 2003, TOTAL GENERAL EDUCATION NATIONALE + AGRICOLE PUBLIC	1854	2180	4492	2286		1897	1144	135		
JUIN 2002, TOTAL GENERAL EDUCATION NATIONALE + AGRICOLE PUBLIC	1838	2037	4924	2472		1865				

COMMISSIONS D'APPEL

ÉVOLUTION DU NOMBRE DE CAS ET DU NOMBRE DE DÉCISIONS FAVORABLES À LA FAMILLE de 1994 à 2010 (Sarthe, MEN)

	sixième	cinquième	quatrième	troisième	seconde	Total
Nombre de cas						
1994		36		56	163	255
1995		38		64	139	241
1996		44		45	130	219
1997	48	37		36	106	227
1998	29	-		41	93	163
1999	12	-	24	44	87	167
2000	36	-	19	45	62	162
2001	22	-	12	57	78	169
2002	14	-	21	35	64	134
2003	15	-	20	29	76	140
2004	4	-	9	44	60	117
2005	16	-	19	34	61	130
2006	5	-	10	35	43	93
2007	13	-	18	28	39	98
2008	6	-	9	21	31	67
2009	4	-	2	19	40	65
2010	4	-	5	13	35	57

Nombre de décisions favorables à la famille												
1994		16	44,4		35	62,5	87	53,4	138	54,1		
1995		18	47,4		38	59,4	81	58,3	137	56,8		
1996		17	38,6		20	44,4	59	45,4	96	43,8		
1997	30	62,5	17	45,9		22	61,1	51	48,1	120	52,8	
1998	21	72,4	-	-		24	58,5	48	51,6	93	57,1	
1999	7	58,3	-	-	17	70,8	29	65,91	48	55,17	101	60,5
2000	23	63,9	-	-	14	73,7	25	55,5	32	51,6	94	58
2001	14	63,6	-	-	6	50	32	56,1	30	38,5	82	48,5
2002	9	64,3	-	-	13	61,9	17	48,6	35	54,7	74	55,2
2003	7	46,7	-	-	11	55	12	41,3	36	47,3	66	47,1
2004	2	50,0	-	-	5	55,6	35	79,5	30	50	72	61,5
2005	13	81,3	-	-	12	63,2	23	67,6	34	55,7	82	63,08
2006	3	60,0	-	-	5	50	28	80,0	24	55,8	60	64,5
2007	8	61,5	-	-	11	61,1	21	75,0	19	48,7	59	65,5
2008	5	83,3	-	-	6	66,7	12	57,1	21	67,7	44	66,5
2009	3	75,0	-	-	1	50	13	68,4	20	50,0	37	60,0
2010	4	100,0	-	-	5	100	11	84,6	23	65,7	43	75,4

Pourcentage en italiques

Source : IA Sarthe, ien-io/DIVEL, décembre 2010

LES COMMISSIONS D'APPEL – BILAN GÉNÉRAL

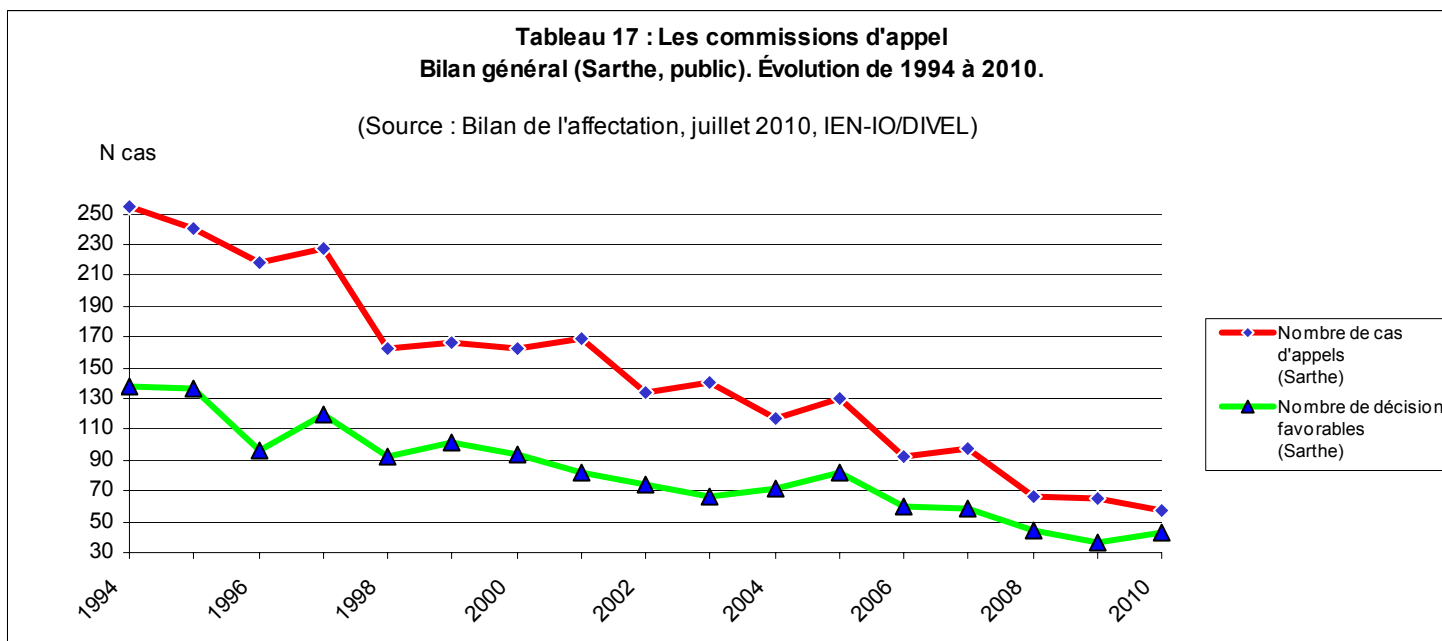

Baisse continue du nombre total de cas d'appel depuis 22 ans en Sarthe : 1988 : 933 cas ; 1993 : 595 cas ; 1994 : 255 cas ; depuis 2002 : < 150 cas ; depuis 2008 : < 70 cas.
 Les cas d'appel de seconde générale et technologique représentent 61,4% du total des cas (juin 2010).
 En moyenne, 3 décisions d'appel sur 4 sont favorables à la famille (juin 2010).

Source : IA Sarthe Ien-io/Divel /déc.2010

**ÉVOLUTION DU REDOUBLEMENT DE LA 6^{ème} à LA 2^{de} GÉNÉRALE ET TECHNOLOGIQUE DEPUIS 1986
SARTHE ENSEIGNEMENT PUBLIC**

Rentrée scolaire	6ème (en %)	5ème (en%)	4ème (en %)	3ème (en%)	2nde générale et technologique (en%)
1986	12,3	14,7	8,4	12,6	17,7
1987	12,1	14,3	9,7	14,7	19,7
1989	6,3	8,4	6,4	8,7	15,9
1991	6,1	7,5	6,3	6,3	15
1993	8,4	8,2	6,7	7,6	15,7
1995	9,5	8,3	7,7	7,8	17,5
1998	11,3	5,5	7,4	6,3	15
1999	10,5	4,8	8,5	4,9	14,3
2000	8,6	4,8	7,9	4,5	14,2
2001	9	4,5	8	3,9	15,4
2002	9	5,4	8	5,8	15
2003	8,1	3,9	5,8	4,9	14
2004	7,3	3,9	5,5	4,7	14,8
2005	6,3	3,3	5,8	4,8	12,1
2006	6,6	3,5	5,5	4,7	10
2007	6	3,1	5	4,7	9
2008	4,8	2,9	3,4	3,9	10,3
2009	5	2,2	3,7	3,5	10,5
2010	3,3	1,9	2,4	4,6	8,6
France 2009	4,50%	2,60%	4,10%	5,00%	11,60%

LE REDOUBLEMENT EN 6^{ème} - 5^{ème} - 4^{ème} - 3^{ème} et Seconde GT

Tableau 18 : Évolution des redoublements au collège et au lycée (Éducation nationale) Sarthe

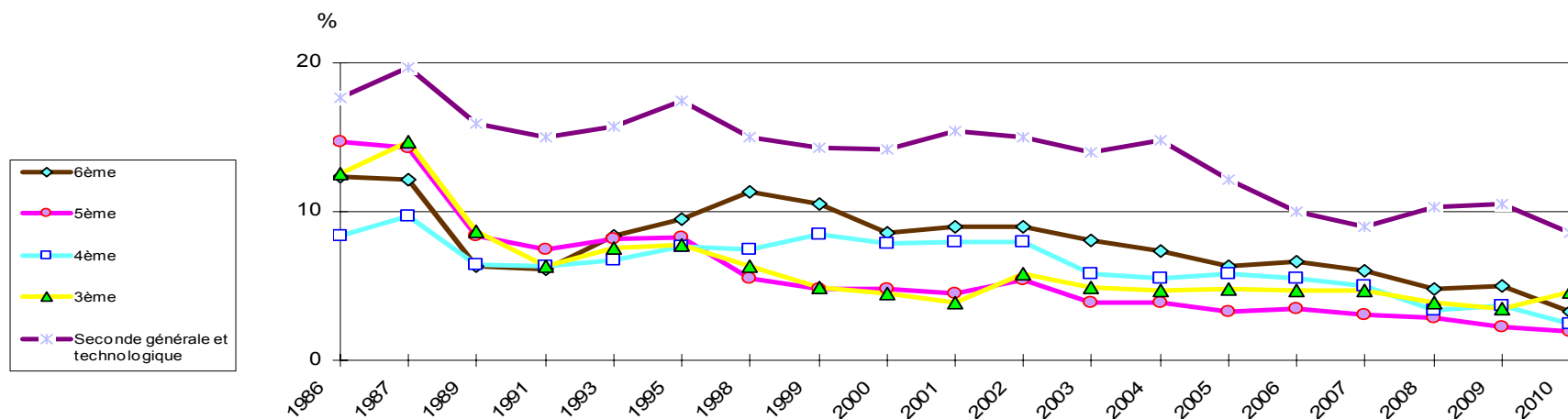

Sur la longue durée (25 ans), le redoublement n'a cessé de diminuer dans le second degré. Il est devenu résiduel (2 à 4%) au collège (tous niveaux) mais conserve, pour le moment, une valeur proche de 10% en 2 GT.

LES RÉSULTATS AU DIPLÔME NATIONAL DU BREVET- SARTHE - PUBLIC SÉRIE "COLLÈGES"

BILAN GÉNÉRAL DES RESULTATS AU DNB (série collèges) Sarthe, enseignement public. Evolution de 2002 à 2010.

Classement en commençant par le Mans, puis par ordre alphabétique des communes d'implantation des collèges publics (source IA Sarthe, STI).

	2002	2003	2004	2005	2006	2007	2008	2009	2010
CLG LE MANS - ALAIN FOURNIER	73,9	64,1	71,0	70,8	59,6	71,4	75,3	78,5	66,7
CLG LE MANS - ALBERT CAMUS	87,7	86,6	88,6	80,7	86,7	79,2	78,1	80,2	78,5
CLG LE MANS - AMBROISE PARE	81,4	85,7	84,2	84,0	80,2	81,6	78,4	82,2	91,0
CLG LE MANS - ANNE FRANK	35,0	40,7	27,8	32,0	34,8	60,0	79,3	63,6	61,5
CLG LE MANS - BERTHELOT	97,2	89,1	93,2	87,4	85,9	85,6	78,8	81,5	82,5
CLG LE MANS - JEAN DE L'EPINE	80,7	74,5	85,4	76,0	87,6	83,5	85,9	88,9	89,8
CLG LE MANS - LA MADELEINE	82,9	82,9	89,2	82,6	80,8	97,6	97,0	97,0	89,3
CLG LE MANS - LE MAROC	79,8	80,0	80,4	83,5	87,1	85,5	75,4	79,4	83,1
CLG LE MANS - LEON TOLSTOI	85,7	71,4	70,4	80,0	89,9	87,5	94,6	91,4	90,4
CLG LE MANS - LE RONCERAY	55,6	52,5	69,0	65,6	58,5	65,7	56,3	69,4	60,0
CLG LE MANS - LE VILLARET	94,9	97,0	98,0	94,7	93,5	93,8	92,3	90,5	77,2
CLG LE MANS - LES SOURCES	66,7	82,7	74,1	75,6	85,7	88,3	80,0	87,7	86,8
CLG LE MANS - ROGER VERCEL	93,0	92,0	96,8	87,6	89,2	90,8	83,7	89,2	89,9
CLG LE MANS - VAL D'HUISNE	46,2	50,0	54,8	57,1	59,5	47,5	65,9	62,8	61,7
CLG LE MANS - VAUGUYON	70,0	77,1	75,0	73,5	68,4	60,5	72,0	79,2	94,7
CLG LE MANS - VIEUX COLOMBIER	82,8	86,5	89,6	79,5	85,7	94,5	91,5	89,4	82,4
CLG ALLONNES - KENNEDY	78,8	69,5	84,5	72,0	85,6	80,6	82,6	95,1	85,4
CLG ALLONNES - LE MARIN	83,0	79,7	83,1	68,8	68,0	66,7	54,8	72,8	76,1
CLG ANCINNES - NORMANDIE-MAINE	80,0	89,8	78,9	81,8	73,1	78,8	75,6	97,0	84,4
CLG ARNAGE - HENRI LEFEUVRE	76,0	80,6	79,5	87,2	86,5	84,5	89,3	93,5	81,4
CLG BALLON - RENE CASSIN	75,8	74,2	80,8	77,8	87,0	83,3	88,2	71,2	79,4
CLG BEAUMONT SUR SARTHE - LE JONCHERAY	97,4	94,6	97,7	84,5	91,1	93,8	85,7	76,7	82,9
CLG BESSE SUR BRAYE - COURTANVAUX	86,5	73,8	72,1	79,2	83,7	91,7	89,7	81,8	84,2
CLG BONNETABLE - LA FORESTERIE	77,3	77,1	75,6	85,7	69,6	79,2	77,5	85,3	86,6
CLG BOULOIRE - GUILLAUME APOLLINAIRE	84,3	74,2	83,3	79,4	72,4	69,6	74,7	70,1	85,4
CLG CERANS-FOULLETOURTE - PIERRE BELON	79,4	72,7	90,5	98,0	84,2	85,1	89,8	78,8	91,2
CLG CHAMPAGNE - WILBUR WRIGHT	80,4	87,3	90,7	88,9	76,9	91,0	83,3	86,2	85,7
CLG CHANGE - JACQUES PELETIER	95,7	84,7	95,2	86,1	94,2	97,5	96,7	93,3	98,4
CLG CHATEAU DU LOIR - DE BERCE	84,2	86,5	90,0	90,5	86,9	94,0	92,8	87,3	87,4
CLG CONLIE - A. PIOGER	78,9	78,5	76,7	75,8	88,5	90,0	80,5	85,5	82,3
CLG CONNERRE - F. GRUDE	72,7	69,9	84,6	84,3	73,3	75,9	84,6	81,3	65,6
CLG COULAINES - JEAN COCTEAU	86,8	84,1	87,2	82,6	86,3	90,2	77	90,9	88,0
CLG ECOMMOY - A. DE MUSSET	92,2	85,5	87,6	75,0	86,0	83,2	77,2	92,4	93,4
CLG FRESNAY SUR SARTHE - LEO DELIBES	76,9	72,2	83,9	73,9	73,6	85,2	87,0	81,8	80,7
CLG LA CHARTRE SUR LE LOIR - RONSARD	65,4	85,7	88,1	86,4	93,8	95,2	91,9	81,8	93,9
CLG LA FERTE BERNARD - VAL D'HUISNE	84,6	85,2	82,2	77,0	70,0	72,0	79,9	77,4	67,6
CLG LA FLECHE - PETIT VERSAILLES	75,0	64,1	86,2	81,6	63,6	72,2	74,7	77,6	77,6
CLG LA FLECHE - VIEUX CHENE	67,9	69,2	77,7	74,5	74,5	70,5	85,7	67,8	90,0
CLG LA SUZE-SUR-SARTHE - TROUVE-CHAUVEL	86,2	80,2	87,2	67,4	73,9	73,0	73,4	76,3	78,1
CLG LE GRAND LUCE - PAUL CHEVALLIER	86,5	76,9	91,7	92,0	92,7	97,7	93,9	83,3	94,0
CLG LE LUDE - LES QUATRE VENTS	77,8	76,4	81,4	81,8	76,7	76,7	82,6	83,3	70,6
CLG LOUE - BELLE-VUE	70,9	82,1	78,4	75,3	75,0	75,0	73,4	89,1	79,6
CLG MALICORNE - MARCEL PAGNOL	87,2	83,8	85,5	71,6	82,5	78,0	82,7	75,3	72,6
CLG MAMERS - MAUBOUSSIN	91,2	85,7	80,0	78,9	82,4	83,0	75,5	90,1	83,8
CLG MAROLLES LES BRAULTS - JEAN MOULIN	91,9	72,2	71,4	81,8	76,0	75,0	83,3	69,4	76,4
CLG MAYET - S.BOUTELOUP	73,8	85,7	79,6	79,7	80,8	91,4	94,9	100,0	91,3
CLG MOULINS-LE-CARBONNEL	88,6	85,9	81,3	74,1	82,4	91,0	91,2	81,8	80,0
CLG MULSANNE - BOLLEE	82,3	92,0	82,1	74,6	75,0	79,7	81,4	80,0	84,5
CLG PARIGNE L'EVEQUE - LOUIS CORDELET	79,4	82,5	91,9	88,1	86,2	91,3	90,7	96,1	98,5
CLG PONTVALLAIN - JACQUES PREVERT	72,6	76,6	87,3	65,2	76,9	75,6	100,0	76,5	83,6
CLG SABLE SUR SARTHE - ANJOU	69,6	81,2	82,7	86,0	80,2	80,2	76,3	90,5	81,5
CLG SABLE SUR SARTHE - PIERRE REVERDY	83,6	84,3	83,3	88,9	85,8	85,7	93,0	90,8	90,0
CLG SAINT CALAIS - JULES FERRY	79,2	67,3	94,2	75,6	81,1	85,4	86,4	69,8	79,5
CLG SAINT-COSME-EN-VAIRAIS	89,7	86,8	83,0	94,6	88,6	80,5	95,2	100,0	86,1
CLG SILLE LE GUILLAUME - PAUL SCARRON	84,7	79,7	84,6	91,0	70,6	80,6	78,9	74,6	73,6
CLG STE JAMME SUR SARTHE - JEAN ROSTAND	79,8	88,9	83,8	90,9	86,2	85,2	84,0	89,1	79,2
CLG VIBRAYE - GABRIEL GOUSSAULT	87,5	59,7	82,5	80,0	91,8	90,3	93,8	94,7	86,3
CLG YVRE L'EVEQUE - PASTEUR	85,4	87,0	88,3	79,4	93,5	94,5	93,4	88,1	94,4
TOTAL COLLEGES PUBLICS	81,7	81,7	84,1	80,5	80,9	82,6	82,8	84,2	82,4
<i>ACADEMIE DE NANTES Collèges publics</i>	<i>83,6</i>	<i>82,7</i>	<i>84,9</i>	<i>82,6</i>	<i>83,7</i>	<i>86,4</i>	<i>85,6</i>	<i>84,7</i>	<i>86,9</i>
FRANCE METROPOLITAINE + DOM	78,2	78	78,9	79,1	78,7	81,7	81,8	83	82,7

Tendanciellement, la Sarthe obtient des résultats au DNB, série collèges, nettement inférieurs à ceux de l'académie de Nantes,
en fin de période (- 4,5% en 2010), mais comparables à la moyenne française.

Source : IA Sarthe, ien-io, JV-CG/déc2010

LES RÉSULTATS AU DIPLÔME NATIONAL DU BREVET

Tableau 19 : Évolution des résultats au diplôme national du Brevet , Série "collèges"
(Sarthe, public), de 2002 à 2010

Source : SEPP, Rectorat, académie de Nantes - Septembre 2010

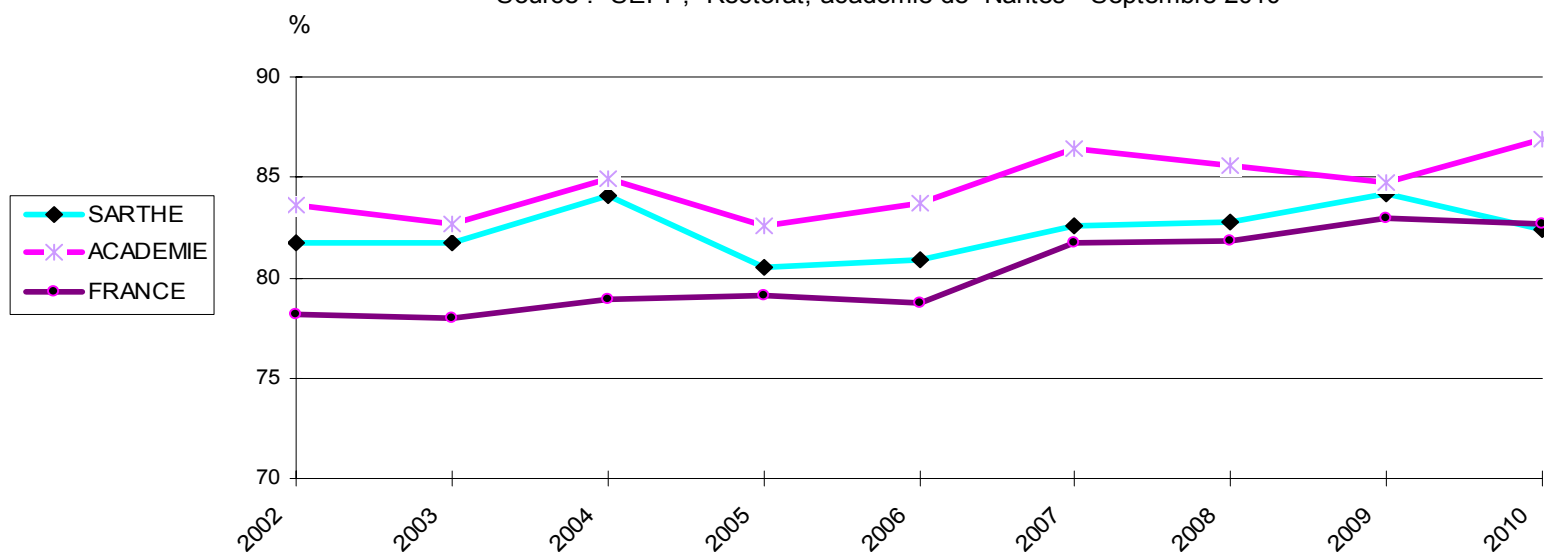

Tendanciellement, la Sarthe obtient des résultats au DNB nettement inférieurs à ceux de l'académie de Nantes (- 4,5% en 2010), mais comparables à la moyenne française. C'est une constante depuis 2002.
En 2010, 13 collèges sur 58 ont un taux de réussite supérieur à 90%, et 6 ont un taux inférieur à 70%.

Pour en savoir plus : ce.sepp@ac-nantes.fr

Source : Sarthe len-io JV-CG/déc. 2010

LES BACHELIERS EN SARTHE

Tableau 20 : Evolution du nombre de bacheliers en Sarthe de 1985 à 2010
public + privé + enseignement agricole : toutes séries cumulées : générales, technologiques, professionnelles

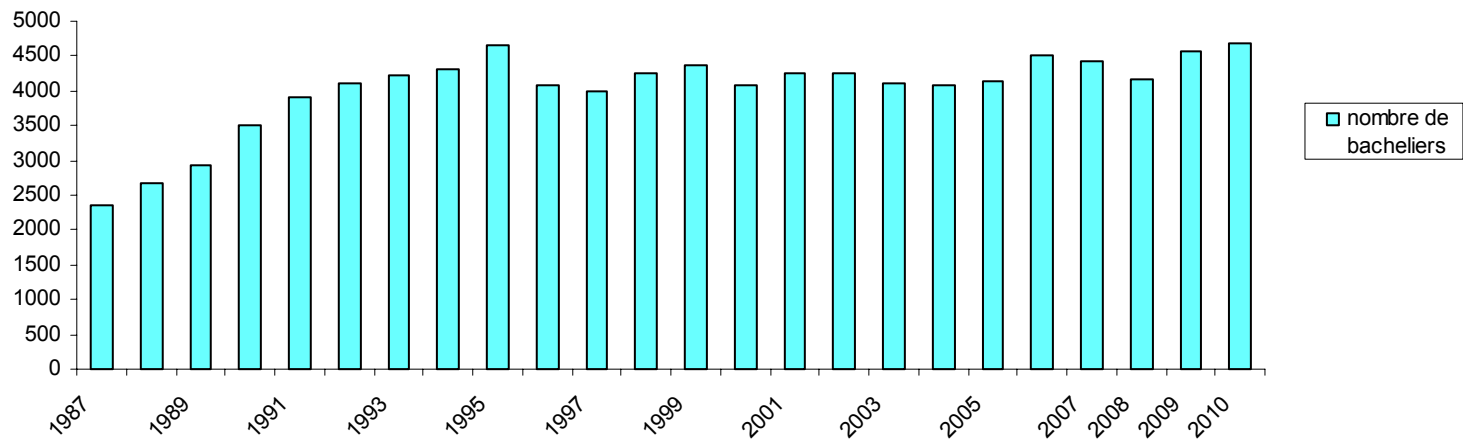

	Nombre de bacheliers généraux, techno, pro, BT	
1985	2129	
1988	2665	(66) ¹
1990	3513	(336)
1992	4106	(456)
1994	4316	(603)
1996	4083	(668)
1998	4250	(769)
1999	4357	(786)
2000	4068	(864)
2001	4251	(893)
2002	4240	(906)
2003	4116	(813)
2004	4074	(838)
2005	4240	(880)
2006	4523	(782)
2007	4423	(859)
2008	4171	(901)
2009	4576	(907)
2010	4671	(1021)

Les baccalauréats professionnels représentent 21,8% du total des baccalauréats obtenus en Sarthe en 2010 (2,5% en 1988 ; 10% en 1993 ; 21% en 2005 ; 21,9% en 2009).

Le nombre total de baccalauréats délivrés en Sarthe en 2010 est à la hausse (+ 95, soit + 2,1%). Il atteint un niveau jamais atteint jusqu'alors.

1. entre parenthèses : nombre de bacheliers professionnels de l'année (source : Rectorat Nantes, DIVEC).

LE GENRE EN QUESTIONS

Tableau 21 La scolarité, l'orientation, l'insertion des filles et des garçons dans le second degré, Sarthe, public, années 2007-2008 / 2008-2009 / 2009-2010 / 2010-2011

	2007-2008		2008-2009		2009-2010		2010-2011		Pour en savoir plus, voir pages	Analyse
	Filles %	Garçons %	Filles %	Garçons %	Filles %	Garçons %	Filles %	Garçons %		
Redoublement Sarthe (taux de redoublement)										
Sixième	4.2	5.5	3.8	6.2	3.8	6.2	2,2	4,3	57	
Cinquième	2.3	3.5	1.7	2.8	1.7	2.8	1,7	2,2	65	À tous les niveaux, les filles redoublent moins que les garçons.
Quatrième	3.4	3.9	2.9	4.4	2.9	4.4	2	2,8	77	
Troisième	4.2	3.6	3.6	3.5	3.5	3.5	4,4	4,8	85	
Seconde générale et technologique	9.9	10.6	8.7	12.6	8.6	12.6	8,4	8,8	161	
Orientation après la troisième Sarthe (taux de passage vers)										
Seconde professionnelle ou CAP	28.2	33.7	26.2	31.3	26.2	31.3	27,3	32,9	85	Les filles choisissent davantage la 2GT que les garçons.
Seconde générale et technologique	60.5	52.7	63.2	55.4	63.2	55.4	61,2	52,2	85	
Seconde générale et technologique, option initiation aux sciences de l'ingénieur	2.2	13.9	2.2	12.1						
Seconde générale et technologique, option informatique et systèmes de production	0.6	2.9	0.7	2.3						
Sortants sans solution Sarthe										
3 ^{ème} SEGPA, 3 ^{ème} EREA	15.1	14.0	10.8	9.5	10.8	9.5	12,9	7,1	104	
CIPPA – Pôle insertion	37.9	36.3	35,8	35,9	35,8	35,9	33,9	39,3	20	
Mixité des formations au lycée général et technologique, Sarthe										
Première technologique sciences technologies de la santé et du social	97	3	93	7	94	6	95	5	24-25	
Première littéraire	77	23	77	23	77	23	81	19	24-25	
Première économique et sociale	67	33	63	37	66	34	66	34	24-25	Seules la 1^{ère} STL et la 1^{ère} STG sont à peu mixtes. Les autres sont très différenciées selon le genre. Cette situation perdure.
Première technologique sciences et technologies de gestion	60	40	58	42	57	43	55	45	24-25	
Première technologique sciences et technologies de laboratoire	50	50	58	42	41	59	46	54	24-25	
Première scientifique	56	44	52	48	51	49	45	55	24-25	
Première scientifique, option sciences de l'ingénieur	11	89	6	94	13	87	9	91	24-25	
Première technologique sciences et technologies industrielles	8	92	5	95	3	97	6	94	24-25	
Mixité des formations en terminale de CAP ou BEP en LP, France ⁽¹⁾	2007		2008		2009		2010			
Secteur de la production (total)	13,5	86,5	13,5	86,5	nc	nc	nc	nc	Etat de l'école, pp 38-39	
Secteur des services (total)	70,7	29,3	70.8	29.2	nc	nc	nc	nc	idem	Hors l'hôtellerie – tourisme et à moindre titre la comptabilité-gestion et le commerce-vente, toutes les autres filières ou domaines de formation du LP sont soit essentiellement masculins, soit majoritairement féminins.

nc : non connu

Présentant les meilleurs acquis en français, les filles réalisent de meilleurs parcours scolaires que les garçons et sont plus diplômées qu'eux. Nettement majoritaires parmi les bacheliers généraux, elles sont en revanche moins nombreuses que les garçons dans les filières scientifiques et industrielles. Proches des garçons en culture mathématique ou scientifique, les filles les devancent assez nettement en français ou compréhension à l'écrit, lors des évaluations nationales et internationales. Profitant de ces meilleurs acquis, les filles ont des parcours scolaires plus aisés ou plus fluides, en moyenne, que les garçons mais continuent de choisir des séries, spécialités ou filières de formation radicalement différentes. En 2008, parmi les jeunes ayant achevé leurs études depuis moins de 6 ans, 37% des garçons et 51% des filles sont diplômés de l'enseignement supérieur. L'avantage en faveur des femmes se vérifie dans la plupart des pays développés.

Depuis plus de trois décennies, les filles sont majoritaires parmi les bacheliers français : elles représentent près de 53% des admis à la session 2009, et 57% pour les seuls bacheliers généraux. Parmi les bacheliers professionnels, les filles restent globalement minoritaires (43%).

(1) Source : L'état de l'école, pages 38-39, MEN-DEPP L'état de l'école, n°20, novembre 2010, pages 66-67, MEN-DEPP

Les catégories du ministère de l'éducation nationale utilisées regroupent les professions suivantes : personne sans activité professionnelle, chômeur n'ayant jamais travaillé, retraité employé et ouvrier, ouvrier agricole, ouvrier non qualifié pour origine « défavorisée » ; retraité agriculteur exploitant, personnel service direct aux particuliers, employé de commerce, employé administratif d'entreprise, policier et militaire, agent de service de la fonction publique/employé de service, chef d'entreprise de 10 salariés ou plus, commerçant et assimilé, artisan, agriculteur exploitant pour origine « moyenne » ; retraité artisan/commerce/chef d'entreprise, contremaître, agent de maîtrise, technicien, profession intermédiaire administrative de la fonction publique, clergé, religieux, profession intermédiaire de la santé/travail social, instituteur et assimilé pour origine « favorisée B » ; retraité cadre/profession intermédiaire, ingénieur/cadre technique d'entreprise, cadre administratif et commercial d'entreprise, profession de l'information, des arts et du spectacle, professeur et assimilé, cadre de la fonction publique, profession libérale pour origine « favorisée A ». Dans le tableau page 47, on a regroupé en une catégorie « favorisée » les catégories « favorisée A » et « favorisée B ».

Définition INSEE des professions et catégories sociales (PCS) :

La nomenclature des professions et catégories socio-professionnelles dite PCS a remplacé, en 1982, la catégorie socio-professionnelle (CSP). Elle classe la population selon une synthèse de la profession (ou de l'ancienne profession), de la position hiérarchique et du statut (salarié ou non).

Elle comporte trois niveaux d'agrégation emboîtés :

- les groupes socioprofessionnels (8 postes) ;
- les catégories socioprofessionnelles (24 et 42 postes) ;
- les professions (486 postes).

Cette version (PCS-2003) est en vigueur depuis le 1er janvier 2003. Les premier et deuxième niveaux sont restés inchangés par rapport à la version en vigueur de 1982 à 2003.

La rénovation de 2003 a donc porté uniquement sur le troisième niveau qui comprenait 455 postes dans la version 1982. Elle a permis de regrouper des professions dont la distinction était devenue obsolète, et d'en éclater d'autres afin de tenir compte de l'apparition de nouveaux métiers ou de nouvelles fonctions transversales aux différentes activités industrielles.

Source : <http://www.insee.fr>

LE CHOIX DU COLLÈGE, LE CHOIX DU LYCÉE

**Tableau 23 : DÉROGATION ET ASSOULISSEMENT DE LA CARTE SCOLAIRE À L'ENTRÉE EN SIXIÈME
SARTHE, COLLÈGES PUBLICS, ÉVOLUTION DE 1998 à 2010 ⁽¹⁾**

Rentrée scolaire	nombre de demandes	effectif total 6 ^{èmes}	nombre de demandes/effectif total 6 ^{èmes}	total de demandes accordées	taux d'acceptation
2010	566	5653	10,0%	430	75,9%
2009	553	5603	9,8%	411	74,3%
2008	545	5643	9,6%	434	79,6%
2007	436	5501	7,9%	362	83,0%
2006	436	5522	7,9%	344	78,9%
2005	423	5414	7,8%	337	79,7%
2004	405	5368	7,5%	271	66,9%
2003	514	5647	9,1%	356	69,3%
2002	488	5770	8,5%	379	77,7%
2001	519	5809	8,9%	388	74,8%
2000	477	5550	8,6%	363	76,1%
1999	547	5830	9,4%	459	83,9%
1998	510	5879	8,7%	393	77,1%

En 2010, le taux de demandes de dérogations à l'entrée en 6^{ème} atteint 10%, niveau jamais atteint antérieurement. Taux d'acceptation 2010 = 75,9%. Taux moyen d'acceptation de 1998 à 2010 : 76,6%.

Principales motivations avancées par les familles à l'appui de leur demande (2010) : handicap : 0,5% ; langue vivante : 1,4% ; raisons médicales avérées : 1,4% ; boursier sur critères sociaux : 1,4% ; situation sociale avérée : 2,5% ; classe bi-langue anglais-arabe : 3% ; section sportive départementale : 4,2% ; frère ou sœur déjà scolarisé(e) : 20,5% ; autres raisons : 31,8% ; limite de secteur : 33,3%

**Tableau 25 : DÉROGATION ET ASSOULISSEMENT DE LA CARTE SCOLAIRE À L'ENTRÉE
EN SECONDE GÉNÉRALE ET TECHNOLOGIQUE
SARTHE, LYCÉES PUBLICS, ÉVOLUTION DE 2003 à 2010 ⁽¹⁾**

Rentrée scolaire	Nombre de demandes	Nombre de vœux 1	NB demandes / Nb v1	Nb de demandes accordées	Taux d'acceptation
2010	306	2877	10,6%	302	98,69%
2009	354	3306	10,7%	332	93,8%
2008	301	3144	9,6%	291	96,7%
2007	336	3255	9,7%	322	95,8%
2006	318	3417	9,3%	280	88,0%
2005	342	3641	9,4%	295	86,2%
2004	347	3527	9,8%	255	73,5%
2003	312	3578	8,7%	246	78,8%

**Tableau 24 : DÉROGATION ET ASSOULISSEMENT DE LA CARTE SCOLAIRE À L'ENTRÉE EN 5^{ème}, 4^{ème}, 3^{ème}
SARTHE, COLLÈGES PUBLICS, ÉVOLUTION DE 2006 à 2010 ⁽¹⁾**

Rentrée scolaire	nombre de demandes	effectifs 5 ^{ème} , 4 ^{ème} , 3 ^{ème} (enquête lourde)	nombre de demandes/effectifs	total de demandes accordées	taux d'acceptation
2010	179	15648	1,14%	130	76,6%
2009	128	15 449 (enquête rapide)	0,83%	92	71,9%
2008	128	15 233	0,84%	99	77,3%
2007	107	14 982	0,71%	96	89,7%
2006	70	15 108	0,46%	58	82,8%

En 2010, le nombre total de demandes correspond à 1,1% du total des élèves inscrits en 5^{ème}, 4^{ème} et 3^{ème}.

Principales motivations avancées par les familles à l'appui de leur demande (2010) : Boursier sur critères sociaux : 2,8% ; Raisons médicales avérées : 1,1% ; Fratrie dans l'établissement : 7,8% ; Parcours scolaires particuliers : 19% ; Limite de secteur : 7,8% ; Autres raisons : 61,5%.

⁽¹⁾ À partir de juin 2007, le dispositif dit de dérogation en place depuis 1982 a été remplacé par « l'assouplissement de la carte scolaire ». Les critères prioritaires suivants ont été fixés au niveau national : élèves souffrant d'un handicap ; élèves bénéficiant d'une prise en charge médicale importante à proximité de l'établissement demandé ; boursiers au mérite ; boursiers sociaux ; élèves qui doivent suivre un parcours scolaire particulier ; élèves dont un frère ou une sœur est déjà scolarisé(e) dans l'établissement souhaité ; élèves dont le domicile, en limite de zone de desserte, est proche de l'établissement souhaité.

SARTHE

BASSINS

D'EDUCATION ET DE FORMATION

SARTHE EST

SARTHE CENTRE

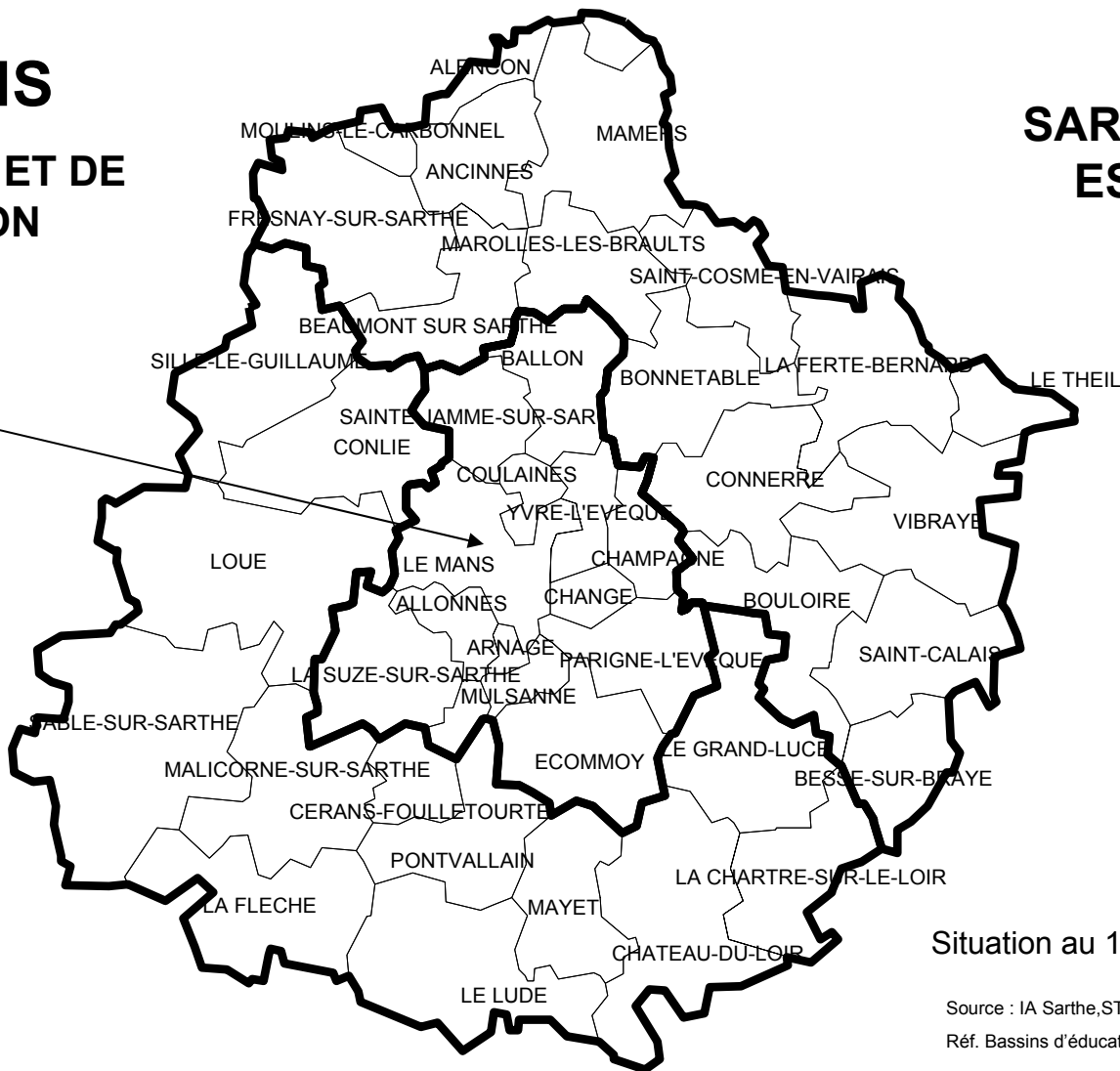

SARTHE OUEST

Situation au 12/11/2010

Source : IA Sarthe, STI,
Réf. Bassins d'éducation et de formation
Sarthe, arrêté du 24-11-2008, IA.DSDEN Sarthe

COLLÈGES

APRÈS LA SIXIÈME

Tableau 26 : 6^{ème} (GARÇONS)

Affectation à la rentrée 2010

Bassins	Passage en 5 ^{ème}	Redoublement	Divers	TOTAL
Bassin Centre Sarthe	1329 95,54%	59 4,24%	3 0,22%	1391 100%
Bassin Sarthe Est	662 96,50%	20 2,92%	4 0,58%	686 100%
Bassin Sarthe Ouest	734 94,34%	43 5,53%	1 0,13%	778 100%
TOTAL SARTHE	2725 95,45%	122 4,27%	8 0,28%	2855 100%

Tableau 27 : 6^{ème} (FILLES)

Affectation à la rentrée 2010

Bassins	Passage en 5 ^{ème}	Redoublement	Divers	TOTAL
Bassin Centre Sarthe	1395 97,28%	34 2,37%	5 0,35%	1434 100%
Bassin Sarthe Est	592 97,85%	11 1,82%	2 0,33%	605 100%
Bassin Sarthe Ouest	717 97,82%	16 2,18%	0 0,00%	733 100%
TOTAL SARTHE	2704 97,55%	61 2,20%	7 0,25%	2772 100%

Tableau 28 : 6^{ème} (GARÇONS + FILLES)

Affectation à la rentrée 2010

Bassins	Passage en 5 ^{ème}	Redoublement	Divers	TOTAL
Bassin Centre Sarthe	2724 96,42%	93 3,29%	8 0,28%	2825 100%
Bassin Sarthe Est	1254 97,13%	31 2,40%	6 0,46%	1291 100%
Bassin Sarthe Ouest	1451 96,03%	59 3,90%	1 0,07%	1511 100%
TOTAL SARTHE	5429 96,48%	183 3,25%	15 0,27%	5627 100%

Tableau 29 : 6^{ème} (GARÇONS)

BASSIN CENTRE SARTHE - Affectation à la rentrée 2010

Établissement	Passage 5 ^{ème}		Redoublement		Divers		Total	
ALLONNES Kennedy	45	88,24%	5	9,80%	1	1,96%	51	100%
ALLONNES Le Marin	49	90,74%	5	9,26%		0,00%	54	100%
ARNAGE Lefeuvre	31	93,94%	2	6,06%		0,00%	33	100%
BALLON Cassin	38	86,36%	6	13,64%		0,00%	44	100%
CHAMPAGNÉ Wright	60	98,36%	1	1,64%		0,00%	61	100%
CHANGÉ Peletier	38	92,68%	3	7,32%		0,00%	41	100%
COULAINES Cocteau	66	100,00%		0,00%		0,00%	66	100%
ÉCOMMOY Musset	70	98,59%	1	1,41%		0,00%	71	100%
LA SUZE Trouvé Chauvel	67	94,37%	4	5,63%		0,00%	71	100%
LE MANS Berthelot	82	98,80%	1	1,20%		0,00%	83	100%
LE MANS Camus	34	94,44%	2	5,56%		0,00%	36	100%
LE MANS Fournier	35	97,22%	1	2,78%		0,00%	36	100%
LE MANS Frank	14	100,00%		0,00%		0,00%	14	100%
LE MANS La Madeleine	51	92,73%	4	7,27%		0,00%	55	100%
LE MANS Tolstoi	35	97,22%	1	2,78%		0,00%	36	100%
LE MANS Le Ronceray	26	100,00%		0,00%		0,00%	26	100%
LE MANS L'Epine	50	98,04%	1	1,96%		0,00%	51	100%
LE MANS Les Sources	38	100,00%		0,00%		0,00%	38	100%
LE MANS Maroc	35	94,59%	2	5,41%		0,00%	37	100%
LE MANS Paré	45	90,00%	5	10,00%		0,00%	50	100%
LE MANS Val d'Huisne	30	100,00%		0,00%		0,00%	30	100%
LE MANS Vauguyon	26	96,30%	1	3,70%		0,00%	27	100%
LE MANS Vercel	49	98,00%		3,00%	1	2,00%	50	100%
LE MANS Vieux Colombier	60	98,36%	1	1,64%		0,00%	61	100%
LE MANS Villaret	38	97,44%	1	2,56%		0,00%	39	100%
MULSANNE Bollée	42	87,50%	5	10,42%	1	2,08%	48	100%
PARIGNÉ Cordelet	52	91,23%	5	8,77%		0,00%	57	100%
SAINTE JAMME Rostand	76	97,44%	2	2,56%		0,00%	78	100%
YVRÉ L'ÉVÊQUE Pasteur	47	100,00%		0,00%		0,00%	47	100%
TOTAL BASSIN CENTRE SARTHE	1329	95,54%	59	4,24%	3	0,22%	1391	100%

Tableau 30 : 6^{ème} (FILLES)

BASSIN CENTRE SARTHE - Affectation à la rentrée 2010

Établissement	Passage 5 ^{ème}		Redoublement		Divers		Total	
ALLONNES Kennedy	66	92,96%	3	4,23%	2	2,82%	71	100%
ALLONNES Le Marin	51	94,44%	3	5,56%		0,00%	54	100%
ARNAGE Lefeuvre	48	96,00%		0,00%	2	4,00%	50	100%
BALLON Cassin	38	97,44%	1	2,56%		0,00%	39	100%
CHAMPAGNÉ Wright	41	97,62%	1	2,38%		0,00%	42	100%
CHANGÉ Peletier	52	100,00%		0,00%		0,00%	52	100%
COULAINES Cocteau	70	98,59%	1	1,41%		0,00%	71	100%
ÉCOMMOY Musset	58	96,67%	2	3,33%		0,00%	60	100%
LA SUZE Trouvé Chauvel	73	98,65%	1	1,35%		0,00%	74	100%
LE MANS Berthelot	78	98,73%	1	1,27%		0,00%	79	100%
LE MANS Camus	47	95,92%	2	4,08%		0,00%	49	100%
LE MANS Fournier	36	100,00%		0,00%		0,00%	36	100%
LE MANS Frank	10	100,00%		0,00%		0,00%	10	100%
LE MANS La Madeleine	39	100,00%		0,00%		0,00%	39	100%
LE MANS Tolstoi	35	100,00%		0,00%		0,00%	35	100%
LE MANS Le Ronceray	22	95,65%	1	4,35%		0,00%	23	100%
LE MANS L'Epine	52	92,86%	4	7,14%		0,00%	56	100%
LE MANS Les Sources	34	100,00%		0,00%		0,00%	34	100%
LE MANS Maroc	47	94,00%	3	6,00%		0,00%	50	100%
LE MANS Paré	55	98,21%	1	1,79%		0,00%	56	100%
LE MANS Val d'Huisne	29	96,67%		0,00%	1	3,33%	30	100%
LE MANS Vauguyon	33	97,06%	1	2,94%		0,00%	34	100%
LE MANS Vercel	48	100,00%		0,00%		0,00%	48	100%
LE MANS Vieux Colombier	46	97,87%	1	2,13%		0,00%	47	100%
LE MANS Villaret	48	96,00%	2	4,00%		0,00%	50	100%
MULSANNE Bollée	44	95,65%	2	4,35%		0,00%	46	100%
PARIGNÉ Cordelet	77	96,25%	3	3,75%		0,00%	80	100%
SAINTE JAMME Rostand	80	98,77%	1	1,23%		0,00%	81	100%
YVRÉ L'ÉVÊQUE Pasteur	38	100,00%		0,00%		0,00%	38	100%
TOTAL BASSIN CENTRE SARTHE	1395	97,28%	34	2,37%	5	0,35%	1434	100%

Tableau 31 : 6^{ème} (GARÇONS + FILLES)
BASSIN CENTRE SARTHE - Affectation à la rentrée 2010

Établissement	Passage 5 ^{ème}		Redoublement		Divers		Total	
ALLONNES <i>Kennedy</i>	111	90,98%	8	6,56%	3	2,46%	122	100%
ALLONNES <i>Le Marin</i>	100	92,59%	8	7,41%	0	0,00%	108	100%
ARNAGE <i>Lefevre</i>	79	95,18%	2	2,41%	2	2,41%	83	100%
BALLON <i>Cassin</i>	76	91,57%	7	8,43%	0	0,00%	83	100%
CHAMPAGNÉ <i>Wright</i>	101	98,06%	2	1,94%	0	0,00%	103	100%
CHANGÉ <i>Peletier</i>	90	96,77%	3	3,23%	0	0,00%	93	100%
COULAINES <i>Cocteau</i>	136	99,27%	1	0,73%	0	0,00%	137	100%
ÉCOMMOY <i>Musset</i>	128	97,71%	3	2,29%	0	0,00%	131	100%
LA SUZE <i>Trouvé Chauvel</i>	140	96,55%	5	3,45%	0	0,00%	145	100%
LE MANS <i>Berthelot</i>	160	98,77%	2	1,23%	0	0,00%	162	100%
LE MANS <i>Camus</i>	81	95,29%	4	4,71%	0	0,00%	85	100%
LE MANS <i>Fournier</i>	71	98,61%	1	1,39%	0	0,00%	72	100%
LE MANS <i>Frank</i>	24	100,00%	0	0,00%	0	0,00%	24	100%
LE MANS <i>La Madeleine</i>	90	95,74%	4	4,26%	0	0,00%	94	100%
LE MANS <i>Tolstoï</i>	70	98,59%	1	1,41%	0	0,00%	71	100%
LE MANS <i>Le Ronceray</i>	48	97,96%	1	2,04%	0	0,00%	49	100%
LE MANS <i>L'Epine</i>	102	95,33%	5	4,67%	0	0,00%	107	100%
LE MANS <i>Les Sources</i>	72	100,00%	0	0,00%	0	0,00%	72	100%
LE MANS <i>Maroc</i>	82	94,25%	5	5,75%	0	0,00%	87	100%
LE MANS <i>Paré</i>	100	94,34%	6	5,66%	0	0,00%	106	100%
LE MANS <i>Val d'Huisne</i>	59	98,33%	0	0,00%	1	1,67%	60	100%
LE MANS <i>Vauguyon</i>	59	96,72%	2	3,28%	0	0,00%	61	100%
LE MANS <i>Vercel</i>	97	98,98%	0	0,00%	1	1,02%	98	100%
LE MANS <i>Vieux Colombier</i>	106	98,15%	2	1,85%	0	0,00%	108	100%
LE MANS <i>Villaret</i>	86	96,63%	3	3,37%	0	0,00%	89	100%
MULSANNE <i>Bollée</i>	86	91,49%	7	7,45%	1	1,06%	94	100%
PARIGNÉ <i>Cordelet</i>	129	94,16%	8	5,84%	0	0,00%	137	100%
SAINTE JAMME <i>Rostand</i>	156	98,11%	3	1,89%	0	0,00%	159	100%
YVRÉ L'ÉVÊQUE <i>Pasteur</i>	85	100,00%	0	0,00%	0	0,00%	85	100%
TOTAL BASSIN CENTRE SARTHE	2724	96,42%	93	3,29%	8	0,28%	2825	100%

**Tableau 32 : 6^{ème} (GARÇONS)
BASSIN SARTHE EST - Affectation à la rentrée 2010**

Établissement	Passage 5 ^{ème}	Redoublement	Divers	Total
ANCINNES <i>Normandie Maine</i>	34 100,00%	0,00%	0,00%	34 100%
BEAUMONT <i>Le Joncheray</i>	30 90,91%	3 9,09%	0,00%	33 100%
BESSÉ <i>Courtanvaux</i>	24 100,00%	0,00%	0,00%	24 100%
BONNÉTABLE <i>La Foresterie</i>	64 95,52%	3 4,48%	0,00%	67 100%
BOULOIRE <i>Apollinaire</i>	58 96,67%	1 1,67%	1 1,67%	60 100%
CONNERRÉ <i>Grudé</i>	92 97,87%	2 2,13%	0,00%	94 100%
FRESNAY <i>Delibes</i>	59 96,72%	2 3,28%	0,00%	61 100%
LA FERTÉ-B. <i>Desnos</i>	73 98,65%	1 1,35%	0,00%	74 100%
MAMERS <i>Mauboussin</i>	43 91,49%	1 2,13%	3 6,38%	47 100%
MAROLLES <i>Moulin</i>	30 100,00%	0,00%	0,00%	30 100%
MOULINS <i>Les Alpes Mancelles</i>	42 89,36%	5 10,64%	0,00%	47 100%
SAINT-CALAIS <i>Ferry</i>	24 96,00%	1 4,00%	0,00%	25 100%
ST-COSME <i>Véron de Forbonnais</i>	34 97,14%	1 2,86%	0,00%	35 100%
VIBRAYE <i>Goussault</i>	55 100,00%	0,00%	0,00%	55 100%
TOTAL SARTHE EST	662 96,50%	20 2,92%	4 0,58%	686 100%

**Tableau 33 : 6^{ème} (FILLES)
BASSIN SARTHE EST - Affectation à la rentrée 2010**

Établissement	Passage 5 ^{ème}	Redoublement	Divers	Total
ANCINNES <i>Normandie Maine</i>	39 100,00%	0,00%	0,00%	39 100%
BEAUMONT <i>Le Joncheray</i>	34 97,14%	1 2,86%	0,00%	35 100%
BESSÉ <i>Courtanvaux</i>	24 92,31%	2 7,69%	0,00%	26 100%
BONNÉTABLE <i>La Foresterie</i>	61 96,83%	2 3,17%	0,00%	63 100%
BOULOIRE <i>Apollinaire</i>	39 97,50%	1 2,50%	0,00%	40 100%
CONNERRÉ <i>Grudé</i>	72 98,63%	1 1,37%	0,00%	73 100%
FRESNAY <i>Delibes</i>	39 100,00%	0,00%	0,00%	39 100%
LA FERTÉ-B. <i>Desnos</i>	70 100,00%	0,00%	0,00%	70 100%
MAMERS <i>Mauboussin</i>	36 97,30%	0,00%	1 2,70%	37 100%
MAROLLES <i>Moulin</i>	30 96,77%	0,00%	1 3,23%	31 100%
MOULINS <i>Les Alpes Mancelles</i>	53 96,36%	2 3,64%	0,00%	55 100%
SAINT-CALAIS <i>Ferry</i>	26 96,30%	1 3,70%	0,00%	27 100%
ST-COSME <i>Véron de Forbonnais</i>	20 95,24%	1 4,76%	0,00%	21 100%
VIBRAYE <i>Goussault</i>	49 100,00%	0,00%	0,00%	49 100%
TOTAL SARTHE EST	592 97,85%	11 1,82%	2 0,33%	605 100%

**Tableau 34 : 6^{ème} (GARÇONS + FILLES)
BASSIN SARTHE EST - Affectation à la rentrée 2010**

Établissement	Passage 5 ^{ème}	Redoublement	Divers	Total
ANCINNES <i>Normandie Maine</i>	73 100,00%	0 0,00%	0 0,00%	73 100%
BEAUMONT <i>Le Joncheray</i>	64 94,12%	4 5,88%	0 0,00%	68 100%
BESSÉ <i>Courtanvaux</i>	48 96,00%	2 4,00%	0 0,00%	50 100%
BONNÉTABLE <i>La Foresterie</i>	125 96,15%	5 3,85%	0 0,00%	130 100%
BOULOIRE <i>Apollinaire</i>	97 97,00%	2 2,00%	1 1,00%	100 100%
CONNERRÉ <i>Grudé</i>	164 98,20%	3 1,80%	0 0,00%	167 100%
FRESNAY <i>Delibes</i>	98 98,00%	2 2,00%	0 0,00%	100 100%
LA FERTÉ-B. <i>Desnos</i>	143 99,31%	1 0,69%	0 0,00%	144 100%
MAMERS <i>Mauboussin</i>	79 94,05%	1 1,19%	4 4,76%	84 100%
MAROLLES <i>Moulin</i>	60 98,36%	0 0,00%	1 1,64%	61 100%
MOULINS <i>Les Alpes Mancelles</i>	95 93,14%	7 6,86%	0 0,00%	102 100%
SAINT-CALAIS <i>Ferry</i>	50 96,15%	2 3,85%	0 0,00%	52 100%
ST-COSME <i>Véron de Forbonnais</i>	54 96,43%	2 3,57%	0 0,00%	56 100%
VIBRAYE <i>Goussault</i>	104 100,00%	0 0,00%	0 0,00%	104 100%
TOTAL SARTHE EST	1254 97,13%	31 2,40%	6 0,46%	1291 100%

Tableau 35 : 6^{ème} (GARÇONS)
BASSIN SARTHE OUEST - Affectation à la rentrée 2010

Établissement	Passage 5 ^{ème}	Redoublement	Divers	Total
CÉRANS <i>Belon</i>	30 96,77%	1 3,23%	0,00%	31 100%
LA CHARTRE <i>Ronsard</i>	32 94,12%	2 5,88%	0,00%	34 100%
CHÂTEAU DU LOIR <i>Bercé</i>	51 83,61%	10 16,39%	0,00%	61 100%
CONLIE <i>Pioger</i>	52 98,11%	1 1,89%	0,00%	53 100%
LA FLÈCHE <i>Petit Versailles</i>	63 98,44%	1 1,56%	0,00%	64 100%
LA FLÈCHE <i>Vieux Chêne</i>	55 98,21%	1 1,79%	0,00%	56 100%
LE GRAND LUCÉ <i>Chevallier</i>	43 93,48%	3 6,52%	0,00%	46 100%
LE LUDE <i>Quatre Vents</i>	43 97,73%	1 2,27%	0,00%	44 100%
LOUÉ <i>Belle Vue</i>	53 89,83%	5 8,47%	1 1,69%	59 100%
MALICORNE <i>Pagnol</i>	62 98,41%	1 1,59%	0,00%	63 100%
MAYET <i>Bouteloup</i>	34 97,14%	1 2,86%	0,00%	35 100%
PONTVALLAIN <i>Prévert</i>	42 100,00%	0,00%	0,00%	42 100%
SABLÉ <i>Anjou</i>	68 91,89%	6 8,11%	0,00%	74 100%
SABLÉ <i>Reverdy</i>	72 90,00%	8 10,00%	0,00%	80 100%
SILLÉ LE GUILLAUME <i>Scarron</i>	34 94,44%	2 5,56%	0,00%	36 100%
TOTAL BASSIN SARTHE OUEST	734 94,34%	43 5,53%	1 0,13%	778 100%

Tableau 36 : 6^{ème} (FILLES)
BASSIN SARTHE OUEST - Affectation à la rentrée 2010

Établissement	Passage 5 ^{ème}	Redoublement	Divers	Total
CÉRANS <i>Belon</i>	34 100,00%	0,00%	0,00%	34 100%
LA CHARTRE <i>Ronsard</i>	22 95,65%	1 4,35%	0,00%	23 100%
CHÂTEAU DU LOIR <i>Bercé</i>	54 93,10%	4 6,90%	0,00%	58 100%
CONLIE <i>Pioger</i>	45 97,83%	1 2,17%	0,00%	46 100%
LA FLÈCHE <i>Petit Versailles</i>	55 100,00%	0,00%	0,00%	55 100%
LA FLÈCHE <i>Vieux Chêne</i>	63 98,44%	1 1,56%	0,00%	64 100%
LE GRAND LUCÉ <i>Chevallier</i>	32 96,97%	1 3,03%	0,00%	33 100%
LE LUDE <i>Quatre Vents</i>	51 98,08%	1 1,92%	0,00%	52 100%
LOUÉ <i>Belle Vue</i>	63 98,44%	1 1,56%	0,00%	64 100%
MALICORNE <i>Pagnol</i>	56 98,25%	1 1,75%	0,00%	57 100%
MAYET <i>Bouteloup</i>	37 100,00%	0,00%	0,00%	37 100%
PONTVALLAIN <i>Prévert</i>	35 97,22%	1 2,78%	0,00%	36 100%
SABLÉ <i>Anjou</i>	64 96,97%	2 3,03%	0,00%	66 100%
SABLÉ <i>Reverdy</i>	76 97,44%	2 2,56%	0,00%	78 100%
SILLÉ LE GUILLAUME <i>Scarron</i>	30 100,00%	0,00%	0,00%	30 100%
TOTAL BASSIN SARTHE OUEST	717 97,82%	16 2,18%	0 0,00%	733 100%

Tableau 37 : 6^{ème} (GARÇONS + FILLES)
BASSIN SARTHE OUEST - Affectation à la rentrée 2010

Établissement	Passage 5 ^{ème}	Redoublement	Divers	Total
CÉRANS <i>Belon</i>	64 98,46%	1 1,54%	0 0,00%	65 100%
LA CHARTRE <i>Ronsard</i>	54 94,74%	3 5,26%	0 0,00%	57 100%
CHÂTEAU DU LOIR <i>Bercé</i>	105 88,24%	14 11,76%	0 0,00%	119 100%
CONLIE <i>Pioger</i>	97 97,98%	2 2,02%	0 0,00%	99 100%
LA FLÈCHE <i>Petit Versailles</i>	118 99,16%	1 0,84%	0 0,00%	119 100%
LA FLÈCHE <i>Vieux Chêne</i>	118 98,33%	2 1,67%	0 0,00%	120 100%
LE GRAND LUCÉ <i>Chevallier</i>	75 94,94%	4 5,06%	0 0,00%	79 100%
LE LUDE <i>Quatre Vents</i>	94 97,92%	2 2,08%	0 0,00%	96 100%
LOUÉ <i>Belle Vue</i>	116 94,31%	6 4,88%	1 0,81%	123 100%
MALICORNE <i>Pagnol</i>	118 98,33%	2 1,67%	0 0,00%	120 100%
MAYET <i>Bouteloup</i>	71 98,61%	1 1,39%	0 0,00%	72 100%
PONTVALLAIN <i>Prévert</i>	77 98,72%	1 1,28%	0 0,00%	78 100%
SABLÉ <i>Anjou</i>	132 94,29%	8 5,71%	0 0,00%	140 100%
SABLÉ <i>Reverdy</i>	148 93,67%	10 6,33%	0 0,00%	158 100%
SILLÉ LE GUILLAUME <i>Scarron</i>	64 96,97%	2 3,03%	0 0,00%	66 100%
TOTAL BASSIN SARTHE OUEST	1451 96,03%	59 3,90%	1 0,07%	1511 100%

APRÈS LA CINQUIÈME

**Tableau 38 : 5^{ème} (GARÇONS)
Affectation à la rentrée 2010**

Bassins de formation	4 ^{ème} générale	Redoublement	Divers	TOTAL
Bassin Centre Sarthe	1296 96,21%	32 2,38%	19 1,41%	1347 100%
Bassin Sarthe Est	597 94,31%	14 2,21%	22 3,48%	633 100%
Bassin Sarthe Ouest	677 95,49%	14 1,97%	18 2,54%	709 100%
TOTAL SARTHE	2570 95,57%	60 2,23%	59 2,19%	2689 100%

**Tableau 39 : 5^{ème} (FILLES)
Affectation à la rentrée 2010**

Bassins de formation	4 ^{ème} générale	Redoublement	Divers	TOTAL
Bassin Centre Sarthe	1306 97,17%	20 1,49%	18 1,34%	1344 100%
Bassin Sarthe Est	636 98,60%	4 0,62%	5 0,78%	645 100%
Bassin Sarthe Ouest	639 94,67%	20 2,96%	16 2,37%	675 100%
TOTAL SARTHE	2581 96,88%	44 1,65%	39 1,46%	2664 100%

**Tableau 40 : 5^{ème} (GARÇONS + FILLES)
Affectation à la rentrée 2010**

Bassins de formation	4 ^{ème} générale	Redoublement	Divers	TOTAL
Bassin Centre Sarthe	2602 96,69%	52 1,93%	37 1,37%	2691 100%
Bassin Sarthe Est	1233 96,48%	18 1,41%	27 2,11%	1278 100%
Bassin Sarthe Ouest	1316 95,09%	34 2,46%	34 2,46%	1384 100%
TOTAL SARTHE	5151 96,23%	104 1,94%	98 1,83%	5353 100%

Tableau 41 : 5^{ème} (GARÇONS)

BASSIN CENTRE SARTHE - Affectation à la rentrée 2010

Établissement	4 ^{ème} générale		Redoublement	Divers		TOTAL		
ALLONNES Kennedy	49	98,00%	0,00%	1	2,00%	50	100%	
ALLONNES Le Marin	31	96,88%	0,00%	1	3,13%	32	100%	
ARNAGE Lefeuvre	47	92,16%	4	7,84%	0,00%	51	100%	
BALLON Cassin	38	95,00%	0,00%	2	5,00%	40	100%	
CHAMPAGNÉ Wright	47	97,92%	0,00%	1	2,08%	48	100%	
CHANGÉ Peletier	43	97,73%	1	2,27%	0,00%	44	100%	
COULAINES Cocteau	57	98,28%	1	1,72%	0,00%	58	100%	
ÉCOMMOY Musset	86	100,00%	0,00%	0,00%	0,00%	86	100%	
LA SUZE Trouvé Chauvel	75	94,94%	1	1,27%	3	3,80%	79	100%
LE MANS Berthelot	64	98,46%	1	1,54%	0,00%	65	100%	
LE MANS Camus	43	100,00%	0,00%	0,00%	0,00%	43	100%	
LE MANS Fournier	33	97,06%	0,00%	1	2,94%	34	100%	
LE MANS Frank	12	100,00%	0,00%	0,00%	0,00%	12	100%	
LE MANS La Madeleine	32	96,97%	0,00%	1	3,03%	33	100%	
LE MANS Tolstoï	32	96,97%	1	3,03%	0,00%	33	100%	
LE MANS Le Ronceray	32	96,97%	1	3,03%	0,00%	33	100%	
LE MANS L'Épine	54	93,10%	4	6,90%	0,00%	58	100%	
LE MANS Les Sources	41	95,35%	1	2,33%	1	2,33%	43	100%
LE MANS Maroc	33	100,00%	0,00%	0,00%	0,00%	33	100%	
LE MANS Paré	57	90,48%	3	4,76%	3	4,76%	63	100%
LE MANS Val d'Huisne	28	100,00%	0,00%	0,00%	0,00%	28	100%	
LE MANS Vauguyon	35	92,11%	3	7,89%	0,00%	38	100%	
LE MANS Vercel	45	97,83%	0,00%	1	2,17%	46	100%	
LE MANS Vieux Colombier	53	96,36%	2	3,64%	0,00%	55	100%	
LE MANS Villaret	36	94,74%	2	5,26%	0,00%	38	100%	
MULSANNE Bollée	47	95,92%	1	2,04%	1	2,04%	49	100%
PARIGNÉ Cordelet	46	93,88%	3	6,12%	0,00%	49	100%	
SAINTE JAMME Rostand	62	91,18%	3	4,41%	3	4,41%	68	100%
YVRÉ L'ÉVÊQUE Pasteur	38	100,00%	0,00%	0,00%	0,00%	38	100%	
TOTAL BASSIN CENTRE SARTHE	1296	96,21%	32	2,38%	19	1,41%	1347	100%

Tableau 42 : 5^{ème} (FILLES)

BASSIN CENTRE SARTHE - Affectation à la rentrée 2010

Établissement	4ème générale		Redoublement		Divers		TOTAL	
ALLONNES Kennedy	53	94,64%	1	1,79%	2	3,57%	56	100%
ALLONNES Le Marin	34	91,89%	3	8,11%		0,00%	37	100%
ARNAGE Lefeuvre	53	96,36%	1	1,82%	1	1,82%	55	100%
BALLON Cassin	32	91,43%	1	2,86%	2	5,71%	35	100%
CHAMPAGNE Wright	56	100,00%		0,00%		0,00%	56	100%
CHANGÉ Peletier	41	97,62%	1	2,38%		0,00%	42	100%
COULAINES Cocteau	77	97,47%	1	1,27%	1	1,27%	79	100%
ÉCOMMOY Musset	62	98,41%	1	1,59%		0,00%	63	100%
LA SUZE Trouvé Chauvel	77	97,47%		0,00%	2	2,53%	79	100%
LE MANS Berthelot	73	100,00%		0,00%		0,00%	73	100%
LE MANS Camus	31	100,00%		0,00%		0,00%	31	100%
LE MANS Fournier	31	100,00%		0,00%		0,00%	31	100%
LE MANS Frank	7	100,00%		0,00%		0,00%	7	100%
LE MANS La Madeleine	38	97,44%		0,00%	1	2,56%	39	100%
LE MANS Tolstoï	39	100,00%		0,00%		0,00%	39	100%
LE MANS Le Ronceray	25	92,59%	2	7,41%		0,00%	27	100%
LE MANS L'Épine	57	100,00%		0,00%		0,00%	57	100%
LE MANS Les Sources	32	96,97%		0,00%	1	3,03%	33	100%
LE MANS Maroc	36	97,30%		0,00%	1	2,70%	37	100%
LE MANS Paré	63	98,44%	1	1,56%		0,00%	64	100%
LE MANS Val d'Huisne	19	95,00%		0,00%	1	5,00%	20	100%
LE MANS Vauguyon	23	95,83%	1	4,17%		0,00%	24	100%
LE MANS Vercel	35	94,59%	1	2,70%	1	2,70%	37	100%
LE MANS Vieux Colombier	54	100,00%		0,00%		0,00%	54	100%
LE MANS Villaret	47	95,92%	1	2,04%	1	2,04%	49	100%
MULSANNE Bollée	43	89,58%	3	6,25%	2	4,17%	48	100%
PARIGNÉ Cordelet	58	98,31%		0,00%	1	1,69%	59	100%
SAINTE JAMME Rostand	57	95,00%	2	3,33%	1	1,67%	60	100%
YVRÉ L'ÉVÊQUE Pasteur	53	100,00%		0,00%		0,00%	53	100%
TOTAL BASSIN CENTRE SARTHE	1306	97,17%	20	1,49%	18	1,34%	1344	100%

Tableau 43 : 5^{ème} (GARÇONS + FILLES)

BASSIN CENTRE SARTHE - Affectation à la rentrée 2010

Établissement	4ème générale		Redoublement		Divers		TOTAL	
ALLONNES <i>Kennedy</i>	102	96,23%	1	0,94%	3	2,83%	106	100%
ALLONNES <i>Le Marin</i>	65	94,20%	3	4,35%	1	1,45%	69	100%
ARNAGE <i>Lefeuve</i>	100	94,34%	5	4,72%	1	0,94%	106	100%
BALLON <i>Cassin</i>	70	93,33%	1	1,33%	4	5,33%	75	100%
CHAMPAGNÉ <i>Wright</i>	103	99,04%	0	0,00%	1	0,96%	104	100%
CHANGÉ <i>Peletier</i>	84	97,67%	2	2,33%	0	0,00%	86	100%
COULAINES <i>Cocteau</i>	134	97,81%	2	1,46%	1	0,73%	137	100%
ÉCOMMOY <i>Musset</i>	148	99,33%	1	0,67%	0	0,00%	149	100%
LA SUZE <i>Trouvé Chauvel</i>	152	96,20%	1	0,63%	5	3,16%	158	100%
LE MANS <i>Berthelot</i>	137	99,28%	1	0,72%	0	0,00%	138	100%
LE MANS <i>Camus</i>	74	100,00%	0	0,00%	0	0,00%	74	100%
LE MANS <i>Fournier</i>	64	98,46%	0	0,00%	1	1,54%	65	100%
LE MANS <i>Frank</i>	19	100,00%	0	0,00%	0	0,00%	19	100%
LE MANS <i>La Madeleine</i>	70	97,22%	0	0,00%	2	2,78%	72	100%
LE MANS <i>Tolstoï</i>	71	98,61%	1	1,39%	0	0,00%	72	100%
LE MANS <i>Le Ronceray</i>	57	95,00%	3	5,00%	0	0,00%	60	100%
LE MANS <i>L'Épine</i>	111	96,52%	4	3,48%	0	0,00%	115	100%
LE MANS <i>Les Sources</i>	73	96,05%	1	1,32%	2	2,63%	76	100%
LE MANS <i>Maroc</i>	69	98,57%	0	0,00%	1	1,43%	70	100%
LE MANS <i>Paré</i>	120	94,49%	4	3,15%	3	2,36%	127	100%
LE MANS <i>Val d'Huisne</i>	47	97,92%	0	0,00%	1	2,08%	48	100%
LE MANS <i>Vauguyon</i>	58	93,55%	4	6,45%	0	0,00%	62	100%
LE MANS <i>Vercel</i>	80	96,39%	1	1,20%	2	2,41%	83	100%
LE MANS <i>Vieux Colombier</i>	107	98,17%	2	1,83%	0	0,00%	109	100%
LE MANS <i>Villaret</i>	83	95,40%	3	3,45%	1	1,15%	87	100%
MULSANNE <i>Bollée</i>	90	92,78%	4	4,12%	3	3,09%	97	100%
PARIGNÉ <i>Cordelet</i>	104	96,30%	3	2,78%	1	0,93%	108	100%
SAINTE JAMME <i>Rostand</i>	119	92,97%	5	3,91%	4	3,13%	128	100%
YVRÉ L'ÉVÊQUE <i>Pasteur</i>	91	100,00%	0	0,00%	0	0,00%	91	100%
TOTAL BASSIN CENTRE SARTHE	2602	96,69%	52	1,93%	37	1,37%	2691	100%

Tableau 44 : 5^{ème} (GARÇONS)
BASSIN SARTHE EST - Affectation à la rentrée 2010

Établissement	4 ^{ème} générale		Redoublement		Divers		TOTAL	
ANCINNES <i>Normandie Maine</i>	46	93,88%	1	2,04%	2	4,08%	49	100%
BEAUMONT <i>Le Joncheray</i>	32	96,97%	1	3,03%		0,00%	33	100%
BESSÉ S/BRAYE <i>Courtanvaux</i>	26	100,00%		0,00%		0,00%	26	100%
BONNÉTABLE <i>La Foresterie</i>	36	90,00%	2	5,00%	2	5,00%	40	100%
BOULOIRE <i>Apollinaire</i>	45	91,84%	1	2,04%	3	6,12%	49	100%
CONNERRÉ <i>Grudé</i>	82	94,25%	2	2,30%	3	3,45%	87	100%
FRESNAY <i>Delibes</i>	38	92,68%		0,00%	3	7,32%	41	100%
LA FERTÉ <i>Desnos</i>	81	95,29%		0,00%	4	4,71%	85	100%
MAMERS <i>Mauboussin</i>	46	97,87%	1	2,13%		0,00%	47	100%
MAROLLES <i>Moulin</i>	20	95,24%		0,00%	1	4,76%	21	100%
MOULINS <i>Les Alpes Mancelles</i>	47	95,92%	2	4,08%		0,00%	49	100%
SAINT-CALAIS <i>Ferry</i>	22	84,62%	1	3,85%	3	11,54%	26	100%
ST-COSME <i>Véron de Forbonnais</i>	27	96,43%		0,00%	1	3,57%	28	100%
VIBRAYE <i>Goussault</i>	49	94,23%	3	5,77%		0,00%	52	100%
TOTAL BASSIN SARTHE EST	597	94,31%	14	2,21%	22	3,48%	633	100%

Tableau 45 : 5^{ème} (FILLES)
BASSIN SARTHE EST - Affectation à la rentrée 2010

Établissement	4 ^{ème} générale		Redoublement		Divers		TOTAL	
ANCINNES <i>Normandie Maine</i>	49	98,00%	1	2,00%		0,00%	50	100%
BEAUMONT <i>Le Joncheray</i>	31	96,88%	1	3,13%		0,00%	32	100%
BESSÉ S/BRAYE <i>Courtanvaux</i>	15	100,00%		0,00%		0,00%	15	100%
BONNÉTABLE <i>La Foresterie</i>	47	97,92%	1	2,08%		0,00%	48	100%
BOULOIRE <i>Apollinaire</i>	49	98,00%		0,00%	1	2,00%	50	100%
CONNERRÉ <i>Grudé</i>	82	98,80%		0,00%	1	1,20%	83	100%
FRESNAY <i>Delibes</i>	42	97,67%	1	2,33%		0,00%	43	100%
LA FERTÉ <i>Desnos</i>	100	99,01%		0,00%	1	0,99%	101	100%
MAMERS <i>Mauboussin</i>	53	98,15%		0,00%	1	1,85%	54	100%
MAROLLES <i>Moulin</i>	38	100,00%		0,00%		0,00%	38	100%
MOULINS <i>Les Alpes Mancelles</i>	27	100,00%		0,00%		0,00%	27	100%
SAINT-CALAIS <i>Ferry</i>	23	100,00%		0,00%		0,00%	23	100%
ST-COSME <i>Véron de Forbonnais</i>	31	100,00%		0,00%		0,00%	31	100%
VIBRAYE <i>Goussault</i>	49	98,00%		0,00%	1	2,00%	50	100%
TOTAL BASSIN SARTHE EST	636	98,60%	4	0,62%	5	0,78%	645	100%

**Tableau 46 : 5^{ème} (GARÇONS + FILLES)
BASSIN SARTHE EST - Affectation à la rentrée 2010**

Établissement	4 ^{ème} générale		Redoublement		Divers		TOTAL	
ANCINNES <i>Normandie Maine</i>	95	95,96%	2	2,02%	2	2,02%	99	100%
BEAUMONT <i>Le Joncheray</i>	63	96,92%	2	3,08%	0	0,00%	65	100%
BESSÉ S/BRAYE <i>Courtanvaux</i>	41	100,00%	0	0,00%	0	0,00%	41	100%
BONNÉTABLE <i>La Foresterie</i>	83	94,32%	3	3,41%	2	2,27%	88	100%
BOULOIRE <i>Apollinaire</i>	94	94,95%	1	1,01%	4	4,04%	99	100%
CONNERRÉ <i>Grudé</i>	164	96,47%	2	1,18%	4	2,35%	170	100%
FRESNAY <i>Delibes</i>	80	95,24%	1	1,19%	3	3,57%	84	100%
LA FERTÉ <i>Desnos</i>	181	97,31%	0	0,00%	5	2,69%	186	100%
MAMERS <i>Mauboussin</i>	99	98,02%	1	0,99%	1	0,99%	101	100%
MAROLLES <i>Moulin</i>	58	98,31%	0	0,00%	1	1,69%	59	100%
MOULINS <i>Les Alpes Mancelles</i>	74	97,37%	2	2,63%	0	0,00%	76	100%
SAINT-CALAIS <i>Ferry</i>	45	91,84%	1	2,04%	3	6,12%	49	100%
ST-COSME <i>Véron de Forbonnais</i>	58	98,31%	0	0,00%	1	1,69%	59	100%
VIBRAYE <i>Goussault</i>	98	96,08%	3	2,94%	1	0,98%	102	100%
TOTAL BASSIN SARTHE EST	1233	96,48%	18	1,41%	27	2,11%	1278	100%

Tableau 47 : 5^{ème} (GARÇONS)
BASSIN SARTHE OUEST - Affectation à la rentrée 2010

Établissement	4 ^{ème} générale		Redoublement		Divers		TOTAL	
CÉRANS <i>Belon</i>	37	94,87%	2	5,13%		0,00%	39	100%
LA CHARTRE <i>Ronsard</i>	26	92,86%		0,00%	2	7,14%	28	100%
CHÂTEAU DU LOIR <i>Bercé</i>	64	96,97%		0,00%	2	3,03%	66	100%
CONLIE <i>Pioger</i>	33	94,29%	1	2,86%	1	2,86%	35	100%
LA FLÈCHE <i>Petit Versailles</i>	57	98,28%	1	1,72%		0,00%	58	100%
LA FLÈCHE <i>Vieux Chêne</i>	46	100,00%		0,00%		0,00%	46	100%
LE GRAND LUCÉ <i>Chevallier</i>	29	87,88%		0,00%	4	12,12%	33	100%
LE LUDE <i>Quatre Vents</i>	42	95,45%	1	2,27%	1	2,27%	44	100%
LOUÉ <i>Belle Vue</i>	56	96,55%	1	1,72%	1	1,72%	58	100%
MALICORNE <i>Pagnol</i>	57	98,28%		0,00%	1	1,72%	58	100%
MAYET <i>Bouteloup</i>	28	93,33%		0,00%	2	6,67%	30	100%
PONTVALLAIN <i>Prévert</i>	43	91,49%	1	2,13%	3	6,38%	47	100%
SABLÉ <i>Anjou</i>	63	95,45%	3	4,55%		0,00%	66	100%
SABLÉ <i>Reverdy</i>	67	95,71%	3	4,29%		0,00%	70	100%
SILLÉ LE GUILLAUME <i>Scarron</i>	29	93,55%	1	3,23%	1	3,23%	31	100%
TOTAL BASSIN SARTHE OUEST	677	95,49%	14	1,97%	18	2,54%	709	100%

Tableau 48 : 5^{ème} (FILLES)
BASSIN SARTHE OUEST - Affectation à la rentrée 2010

Établissement	4 ^{ème} générale		Redoublement		Divers		TOTAL	
CÉRANS <i>Belon</i>	29	96,67%		0,00%	1	3,33%	30	100%
LA CHARTRE <i>Ronsard</i>	24	96,00%		0,00%	1	4,00%	25	100%
CHÂTEAU DU LOIR <i>Bercé</i>	57	98,28%	1	1,72%		0,00%	58	100%
CONLIE <i>Pioger</i>	34	87,18%	2	5,13%	3	7,69%	39	100%
LA FLÈCHE <i>Petit Versailles</i>	41	97,62%	1	2,38%		0,00%	42	100%
LA FLÈCHE <i>Vieux Chêne</i>	41	97,62%	1	2,38%		0,00%	42	100%
LE GRAND LUCÉ <i>Chevallier</i>	30	100,00%		0,00%		0,00%	30	100%
LE LUDE <i>Quatre Vents</i>	34	100,00%		0,00%		0,00%	34	100%
LOUÉ <i>Belle Vue</i>	49	98,00%		0,00%	1	2,00%	50	100%
MALICORNE <i>Pagnol</i>	52	94,55%	1	1,82%	2	3,64%	55	100%
MAYET <i>Bouteloup</i>	32	80,00%	4	10,00%	4	10,00%	40	100%
PONTVALLAIN <i>Prévert</i>	45	97,83%	1	2,17%		0,00%	46	100%
SABLÉ <i>Anjou</i>	71	98,61%		0,00%	1	1,39%	72	100%
SABLÉ <i>Reverdy</i>	63	87,50%	7	9,72%	2	2,78%	72	100%
SILLÉ LE GUILLAUME <i>Scarron</i>	37	92,50%	2	5,00%	1	2,50%	40	100%
TOTAL BASSIN SARTHE OUEST	639	94,67%	20	2,96%	16	2,37%	675	100%

**Tableau 49 : 5^{ème} (GARÇONS + FILLES)
BASSIN SARTHE OUEST - Affectation à la rentrée 2010**

Établissement	4 ^{ème} générale		Redoublement		Divers		TOTAL	
	Effectif	Taux	Effectif	Taux	Effectif	Taux	Effectif	Taux
CÉRANS <i>Belon</i>	66	95,65%	2	2,90%	1	1,45%	69	100%
LA CHARTRE <i>Ronsard</i>	50	94,34%	0	0,00%	3	5,66%	53	100%
CHÂTEAU DU LOIR <i>Bercé</i>	121	97,58%	1	0,81%	2	1,61%	124	100%
CONLIE <i>Pioger</i>	67	90,54%	3	4,05%	4	5,41%	74	100%
LA FLÈCHE <i>Petit Versailles</i>	98	98,00%	2	2,00%	0	0,00%	100	100%
LA FLÈCHE <i>Vieux Chêne</i>	87	98,86%	1	1,14%	0	0,00%	88	100%
LE GRAND LUCÉ <i>Chevallier</i>	59	93,65%	0	0,00%	4	6,35%	63	100%
LE LUDE <i>Quatre Vents</i>	76	97,44%	1	1,28%	1	1,28%	78	100%
LOUÉ <i>Belle Vue</i>	105	97,22%	1	0,93%	2	1,85%	108	100%
MALICORNE <i>Pagnol</i>	109	96,46%	1	0,88%	3	2,65%	113	100%
MAYET <i>Bouteloup</i>	60	85,71%	4	5,71%	6	8,57%	70	100%
PONTVALLAIN <i>Prévert</i>	88	94,62%	2	2,15%	3	3,23%	93	100%
SABLÉ <i>Anjou</i>	134	97,10%	3	2,17%	1	0,72%	138	100%
SABLÉ <i>Reverdy</i>	130	91,55%	10	7,04%	2	1,41%	142	100%
SILLÉ LE GUILLAUME <i>Scarron</i>	66	92,96%	3	4,23%	2	2,82%	71	100%
TOTAL BASSIN SARTHE OUEST	1316	95,09%	34	2,46%	34	2,46%	1384	100%

APRÈS LA QUATRIÈME GÉNÉRALE

Tableau 50 : 4^{ème} générale (GARÇONS)

Affectation à la rentrée 2010

Bassins	3 ^{ème} générale	3 ^{ème} MDP* 3 ^{ème} agricole	Redoublement	Divers	TOTAL
Bassin Centre Sarthe	1129 85,86%	120 9,13%	45 3,42%	21 1,60%	1315 100%
Bassin Sarthe Est	545 87,20%	42 6,72%	12 1,92%	26 4,16%	625 100%
Bassin Sarthe Ouest	635 82,36%	89 11,54%	20 2,59%	27 3,50%	771 100%
TOTAL SARTHE	2309 85,17%	251 9,26%	77 2,84%	74 2,73%	2711 100%

Tableau 51 : 4^{ème} générale (FILLES)

Affectation à la rentrée 2010

Bassins	3 ^{ème} générale	3 ^{ème} MDP* 3 ^{ème} agricole	Redoublement	Divers	TOTAL
Bassin Centre Sarthe	1286 93,12%	49 3,55%	30 2,17%	16 1,16%	1381 100%
Bassin Sarthe Est	556 90,55%	32 5,21%	9 1,47%	17 2,77%	614 100%
Bassin Sarthe Ouest	600 91,60%	25 3,82%	14 2,14%	16 2,44%	655 100%
TOTAL SARTHE	2442 92,15%	106 4,00%	53 2,00%	49 1,85%	2650 100%

Tableau 52 : 4^{ème} générale (GARÇONS + FILLES)

Affectation à la rentrée 2010

Bassins	3 ^{ème} générale	3 ^{ème} MDP* 3 ^{ème} agricole	Redoublement	Divers	TOTAL
Bassin Centre Sarthe	2415 89,58%	169 6,27%	75 2,78%	37 1,37%	2696 100%
Bassin Sarthe Est	1101 88,86%	74 5,97%	21 1,69%	43 3,47%	1239 100%
Bassin Sarthe Ouest	1235 86,61%	114 7,99%	34 2,38%	43 3,02%	1426 100%
TOTAL SARTHE	4751 88,62%	357 6,66%	130 2,42%	123 2,29%	5361 100%

* À la rentrée 2009, l'appellation 3^{ème} "Module de découverte professionnelle" se substitue à celle de 3^{ème} "Préparatoire à la voie professionnelle" dans l'académie de Nantes.

Tableau 53 : 4^{ème} (GARÇONS)

BASSIN CENTRE SARTHE - Affectation à la rentrée 2010

Établissement	3 ^{ème} générale	3 ^{ème} MDP 3 ^{ème} agricole	Redoublement	Divers	Total
ALLONNES Kennedy	52 77,61%	11 16,42%	3 4,48%	1 1,49%	67 100%
ALLONNES Le Marin	30 69,77%	9 20,93%	4 9,30%	0,00%	43 100%
ARNAGE Lefeuve	25 89,29%	2 7,14%	0,00%	1 3,57%	28 100%
BALLON Cassin	23 85,19%	1 3,70%	1 3,70%	2 7,41%	27 100%
CHAMPAGNÉ Wright	43 84,31%	6 11,76%	0,00%	2 3,92%	51 100%
CHANGÉ Peletier	40 88,89%	4 8,89%	1 2,22%	0,00%	45 100%
COULAINES Cocteau	50 90,91%	4 7,27%	1 1,82%	0,00%	55 100%
ÉCOMMOY Musset	57 91,94%	3 4,84%	2 3,23%	0,00%	62 100%
LA SUZE Trouvé Chauvel	59 85,51%	7 10,14%	3 4,35%	0,00%	69 100%
LE MANS Berthelot	75 88,24%	5 5,88%	5 5,88%	0,00%	85 100%
LE MANS Camus	41 83,67%	4 8,16%	2 4,08%	2 4,08%	49 100%
LE MANS Fournier	41 83,67%	5 10,20%	1 2,04%	2 4,08%	49 100%
LE MANS Frank	13 100,00%	0,00%	0,00%	0,00%	13 100%
LE MANS La Madeleine	33 80,49%	5 12,20%	2 4,88%	1 2,44%	41 100%
LE MANS Tolstoï	22 88,00%	2 8,00%	1 4,00%	0,00%	25 100%
LE MANS Le Ronceray	22 88,00%	2 8,00%	1 4,00%	0,00%	25 100%
LE MANS L'Épine	41 89,13%	4 8,70%	1 2,17%	0,00%	46 100%
LE MANS Les Sources	25 86,21%	3 10,34%	0,00%	1 3,45%	29 100%
LE MANS Maroc	39 78,00%	5 10,00%	6 12,00%	0,00%	50 100%
LE MANS Paré	48 87,27%	6 10,91%	0,00%	1 1,82%	55 100%
LE MANS Val d'Huisne	23 79,31%	6 20,69%	0,00%	0,00%	29 100%
LE MANS Vauguyon	29 82,86%	4 11,43%	1 2,86%	1 2,86%	35 100%
LE MANS Vercel	50 98,04%	0,00%	0,00%	1 1,96%	51 100%
LE MANS Vieux Colombier	42 91,30%	1 2,17%	2 4,35%	1 2,17%	46 100%
LE MANS Villaret	31 83,78%	5 13,51%	1 2,70%	0,00%	37 100%
MULSANNE Bollée	25 75,76%	6 18,18%	2 6,06%	0,00%	33 100%
PARIGNÉ Cordelet	59 90,77%	3 4,62%	3 4,62%	0,00%	65 100%
SAINTE JAMME Rostand	53 85,48%	4 6,45%	2 3,23%	3 4,84%	62 100%
YVRÉ L ÈVÈQUE Pasteur	38 88,37%	3 6,98%	0,00%	2 4,65%	43 100%
TOTAL BASSIN CENTRE SARTHE	1129 85,86%	120 9,13%	45 3,42%	21 1,60%	1315 100%

Tableau 54 : 4^{ème} (FILLES)

BASSIN CENTRE SARTHE - Affectation à la rentrée 2010

Établissement	3 ^{ème} générale	3 ^{ème} MDP 3 ^{ème} agricole	Redoublement	Divers	Total
ALLONNES Kennedy	44 84,62%	3 5,77%	4 7,69%	1 1,92%	52 100%
ALLONNES Le Marin	36 92,31%	2 5,13%	1 2,56%	0,00%	39 100%
ARNAGE Lefeuve	55 91,67%	0,00%	1 1,67%	4 6,67%	60 100%
BALLON Cassin	38 86,36%	2 4,55%	2 4,55%	2 4,55%	44 100%
CHAMPAGNÉ Wright	50 94,34%	3 5,66%	0,00%	0,00%	53 100%
CHANGÉ Peletier	39 90,70%	2 4,65%	2 4,65%	0,00%	43 100%
COULAINES Cocteau	57 100,00%	0,00%	0,00%	0,00%	57 100%
ÉCOMMOY Musset	59 92,19%	4 6,25%	1 1,56%	0,00%	64 100%
LA SUZE Trouvé Chauvel	74 96,10%	1 1,30%	2 2,60%	0,00%	77 100%
LE MANS Berthelot	79 96,34%	2 2,44%	1 1,22%	0,00%	82 100%
LE MANS Camus	39 100,00%	0,00%	0,00%	0,00%	39 100%
LE MANS Fournier	31 86,11%	2 5,56%	1 2,78%	2 5,56%	36 100%
LE MANS Frank	7 100,00%	0,00%	0,00%	0,00%	7 100%
LE MANS La Madeleine	48 97,96%	1 2,04%	0,00%	0,00%	49 100%
LE MANS Tolstoï	21 77,78%	6 22,22%	0,00%	0,00%	27 100%
LE MANS Le Ronceray	37 90,24%	2 4,88%	2 2,00%	0,00%	41 100%
LE MANS L'Épine	64 95,52%	1 1,49%	2 2,99%	0,00%	67 100%
LE MANS Les Sources	41 89,13%	2 4,35%	2 4,35%	1 2,17%	46 100%
LE MANS Maroc	31 86,11%	2 5,56%	3 8,33%	0,00%	36 100%
LE MANS Paré	59 96,72%	0,00%	1 1,64%	1 1,64%	61 100%
LE MANS Val d'Huisne	23 92,00%	1 4,00%	0,00%	1 4,00%	25 100%
LE MANS Vauguyon	24 85,71%	2 7,14%	1 3,57%	1 3,57%	28 100%
LE MANS Vercel	46 97,87%	0,00%	1 2,13%	0,00%	47 100%
LE MANS Vieux Colombier	47 94,00%	2 4,00%	1 2,00%	0,00%	50 100%
LE MANS Villaret	45 93,75%	3 6,25%	0,00%	0,00%	48 100%
MULSANNE Bollée	19 82,61%	2 8,70%	1 4,35%	1 4,35%	23 100%
PARIGNÉ Cordelet	56 96,55%	1 1,72%	0,00%	1 1,72%	58 100%
SAINTE JAMME Rostand	63 94,03%	2 2,99%	1 1,49%	1 1,49%	67 100%
YVRÉ L ÈVÈQUE Pasteur	54 98,18%	1 1,82%	0,00%	0,00%	55 100%
TOTAL BASSIN CENTRE SARTHE	1286 93,12%	49 3,55%	30 2,17%	16 1,16%	1381 100%

Tableau 55 : 4^{ème} (GARÇONS + FILLES)
BASSIN CENTRE SARTHE - Affectation à la rentrée 2010

Établissement	3 ^{ème} générale		3 ^{ème} MDP 3 ^{ème} agricole		Redoublement		Divers		Total	
ALLONNES Kennedy	96	80,67%	14	11,76%	7	5,88%	2	1,68%	119	100%
ALLONNES Le Marin	66	80,49%	11	13,41%	5	6,10%	0	0,00%	82	100%
ARNAGE Lefeuve	80	90,91%	2	2,27%	1	1,14%	5	5,68%	88	100%
BALLON Cassin	61	85,92%	3	4,23%	3	4,23%	4	5,63%	71	100%
CHAMPAGNÉ Wright	93	89,42%	9	8,65%	0	0,00%	2	1,92%	104	100%
CHANGÉ Peletier	79	89,77%	6	6,82%	3	3,41%	0	0,00%	88	100%
COULAINES Cocteau	107	95,54%	4	3,57%	1	0,89%	0	0,00%	112	100%
ÉCOMMOY Musset	116	92,06%	7	5,56%	3	2,38%	0	0,00%	126	100%
LA SUZE Trouvé Chauvel	133	91,10%	8	5,48%	5	3,42%	0	0,00%	146	100%
LE MANS Berthelot	154	92,22%	7	4,19%	6	3,59%	0	0,00%	167	100%
LE MANS Camus	80	90,91%	4	4,55%	2	2,27%	2	2,27%	88	100%
LE MANS Fournier	72	84,71%	7	8,24%	2	2,35%	4	4,71%	85	100%
LE MANS Frank	20	100,00%	0	0,00%	0	0,00%	0	0,00%	20	100%
LE MANS La Madeleine	81	90,00%	6	6,67%	2	2,22%	1	1,11%	90	100%
LE MANS Tolstoï	43	82,69%	8	15,38%	1	1,92%	0	0,00%	52	100%
LE MANS Le Ronceray	59	89,39%	4	6,06%	3	4,55%	0	0,00%	66	100%
LE MANS L'Épine	105	92,92%	5	4,42%	3	2,65%	0	0,00%	113	100%
LE MANS Les Sources	66	88,00%	5	6,67%	2	2,67%	2	2,67%	75	100%
LE MANS Maroc	70	81,40%	7	8,14%	9	10,47%	0	0,00%	86	100%
LE MANS Paré	107	92,24%	6	5,17%	1	0,86%	2	1,72%	116	100%
LE MANS Val d'Huisne	46	85,19%	7	12,96%	0	0,00%	1	1,85%	54	100%
LE MANS Vauguyon	53	84,13%	6	9,52%	2	3,17%	2	3,17%	63	100%
LE MANS Vercel	96	97,96%	0	0,00%	1	1,02%	1	1,02%	98	100%
LE MANS Vieux Colombier	89	92,71%	3	3,13%	3	3,13%	1	1,04%	96	100%
LE MANS Villaret	76	89,41%	8	9,41%	1	1,18%	0	0,00%	85	100%
MULSANNE Bollée	44	78,57%	8	14,29%	3	5,36%	1	1,79%	56	100%
PARIGNÉ Cordelet	115	93,50%	4	3,25%	3	2,44%	1	0,81%	123	100%
SAINTE JAMME Rostand	116	89,92%	6	4,65%	3	2,33%	4	3,10%	129	100%
YVRÉ L ÉVÊQUE Pasteur	92	93,88%	4	4,08%	0	0,00%	2	2,04%	98	100%
TOTAL BASSIN CENTRE SARTHE	2415	89,58%	169	6,27%	75	2,78%	37	1,37%	2696	100%

Tableau 56 : 4^{ème} générale (GARÇONS)
BASSIN SARTHE EST - Affectation à la rentrée 2010

Établissement	3 ^{ème} générale		3 ^{ème} MDP 3 ^{ème} agricole		Redoublement	Divers	Total	
	Effectifs	%	Effectifs	%			Effectifs	%
ANCINNES <i>Normandie Maine</i>	40	88,89%	3	6,67%	2	4,44%	0,00%	45 100%
BEAUMONT <i>Le Joncheray</i>	26	89,66%		0,00%	2	6,90%	1 3,45%	29 100%
BESSÉ <i>Courtanvaux</i>	17	80,95%	2	9,52%	1	4,76%	1 4,76%	21 100%
BONNÉTABLE <i>La Foresterie</i>	48	84,21%	8	14,04%		0,00%	1 1,75%	57 100%
BOULOIRE <i>Apollinaire</i>	55	100,00%		0,00%		0,00%		55 100%
CONNERRÉ <i>Grudé</i>	61	91,04%	4	5,97%		0,00%	2 2,99%	67 100%
FRESNAY <i>Delibes</i>	46	86,79%	1	1,89%		0,00%	6 11,32%	53 100%
LA FERTÉ. <i>Desnos</i>	80	97,56%		0,00%		0,00%	2 2,44%	82 100%
MAMERS <i>Mauboussin</i>	44	75,86%	11	18,97%	1	1,72%	2 3,45%	58 100%
MAROLLES <i>Moulin</i>	24	68,57%	6	17,14%	1	2,86%	4 11,43%	35 100%
MOULINS <i>Les Alpes Mancelles</i>	35	83,33%	1	2,38%	4	9,52%	2 4,76%	42 100%
SAINT-CALAIS <i>Ferry</i>	17	89,47%		0,00%		0,00%	2 10,53%	19 100%
ST-COSME <i>Véron de Forbonnais</i>	11	78,57%	2	14,29%		0,00%	1 7,14%	14 100%
VIBRAYE <i>Goussault</i>	41	85,42%	4	8,33%	1	2,08%	2 4,17%	48 100%
TOTAL BASSIN SARTHE EST	545	87,20%	42	6,72%	12	1,92%	26 4,16%	625 100%

Tableau 57 : 4^{ème} générale (FILLES)
BASSIN SARTHE EST - Affectation à la rentrée 2010

Établissement	3 ^{ème} générale		3 ^{ème} MDP 3 ^{ème} agricole		Redoublement	Divers	Total	
	Effectifs	%	Effectifs	%			Effectifs	%
ANCINNES <i>Normandie Maine</i>	35	85,37%	4	9,76%	1	2,44%	1 2,44%	41 100%
BEAUMONT <i>Le Joncheray</i>	38	95,00%		0,00%	1	2,50%	1 2,50%	40 100%
BESSÉ <i>Courtanvaux</i>	18	90,00%	2	10,00%		0,00%		20 100%
BONNÉTABLE <i>La Foresterie</i>	50	84,75%	6	10,17%	2	3,39%	1 1,69%	59 100%
BOULOIRE <i>Apollinaire</i>	37	97,37%	1	2,63%		0,00%		38 100%
CONNERRÉ <i>Grudé</i>	73	97,33%	1	1,33%		0,00%	1 1,33%	75 100%
FRESNAY <i>Delibes</i>	38	90,48%	2	4,76%	1	2,38%	1 2,38%	42 100%
LA FERTÉ. <i>Desnos</i>	78	97,50%		0,00%		0,00%	2 2,50%	80 100%
MAMERS <i>Mauboussin</i>	35	83,33%	4	9,52%		0,00%	3 7,14%	42 100%
MAROLLES <i>Moulin</i>	20	80,00%	2	8,00%	2	8,00%	1 4,00%	25 100%
MOULINS <i>Les Alpes Mancelles</i>	37	86,05%		0,00%	2	4,65%	4 9,30%	43 100%
SAINT-CALAIS <i>Ferry</i>	23	95,83%	1	4,17%		0,00%		24 100%
ST-COSME <i>Véron de Forbonnais</i>	29	80,56%	7	19,44%		0,00%		36 100%
VIBRAYE <i>Goussault</i>	45	91,84%	2	4,08%		0,00%	2 4,08%	49 100%
TOTAL BASSIN SARTHE EST	556	90,55%	32	5,21%	9	1,47%	17 2,77%	614 100%

Tableau 58 : 4^{ème} générale (GARÇONS + FILLES)
BASSIN SARTHE EST - Affectation à la rentrée 2010

Établissement	3 ^{ème} générale		3 ^{ème} MDP 3 ^{ème} agricole		Redoublement	Divers	Total	
	Effectifs	%	Effectifs	%			Effectifs	%
ANCINNES <i>Normandie Maine</i>	75	87,21%	7	8,14%	3	3,49%	1 1,16%	86 100%
BEAUMONT <i>Le Joncheray</i>	64	92,75%	0	0,00%	3	4,35%	2 2,90%	69 100%
BESSÉ <i>Courtanvaux</i>	35	85,37%	4	9,76%	1	2,44%	1 2,44%	41 100%
BONNÉTABLE <i>La Foresterie</i>	98	84,48%	14	12,07%	2	1,72%	2 1,72%	116 100%
BOULOIRE <i>Apollinaire</i>	92	98,92%	1	1,08%	0	0,00%	0 0,00%	93 100%
CONNERRÉ <i>Grudé</i>	134	94,37%	5	3,52%	0	0,00%	3 2,11%	142 100%
FRESNAY <i>Delibes</i>	84	88,42%	3	3,16%	1	1,05%	7 7,37%	95 100%
LA FERTÉ. <i>Desnos</i>	158	97,53%	0	0,00%	0	0,00%	4 2,47%	162 100%
MAMERS <i>Mauboussin</i>	79	79,00%	15	15,00%	1	1,00%	5 5,00%	100 100%
MAROLLES <i>Moulin</i>	44	73,33%	8	13,33%	3	5,00%	5 8,33%	60 100%
MOULINS <i>Les Alpes Mancelles</i>	72	84,71%	1	1,18%	6	7,06%	6 7,06%	85 100%
SAINT-CALAIS <i>Ferry</i>	40	93,02%	1	2,33%	0	0,00%	2 4,65%	43 100%
ST-COSME <i>Véron de Forbonnais</i>	40	80,00%	9	18,00%	0	0,00%	1 2,00%	50 100%
VIBRAYE <i>Goussault</i>	86	88,66%	6	6,19%	1	1,03%	4 4,12%	97 100%
TOTAL BASSIN SARTHE EST	1101	88,86%	74	5,97%	21	1,69%	43 3,47%	1239 100%

Tableau 59 : 4^{ème} générale (GARÇONS)
BASSIN SARTHE OUEST - Affectation à la rentrée 2010

Établissement	3 ^{ème} générale		3 ^{ème} MDP 3 ^{ème} agricole		Redoublement	Divers	Total	
	Effectifs	%	Effectifs	%			Effectifs	%
CÉRANS <i>Belon</i>	28	82,35%	6	17,65%	0,00%	0,00%	34	100%
LA CHARTRE <i>Ronsard</i>	14	63,64%	5	22,73%	3	13,64%	22	100%
CHÂTEAU DU LOIR <i>Bercé</i>	58	81,69%	12	16,90%	0,00%	1 1,41%	71	100%
CONLIE <i>Pioger</i>	46	93,88%	1	2,04%	0,00%	2 4,08%	49	100%
LA FLÈCHE <i>Petit Versailles</i>	47	79,66%	7	11,86%	0,00%	5 8,47%	59	100%
LA FLÈCHE <i>Vieux Chêne</i>	44	81,48%	10	18,52%	0,00%	0,00%	54	100%
LE GRAND LUCÉ <i>Chevallier</i>	26	89,66%	3	10,34%	0,00%	0,00%	29	100%
LE LUDE <i>Quatre Vents</i>	38	82,61%	3	6,52%	2 4,35%	3 6,52%	46	100%
LOUÉ <i>Belle Vue</i>	45	81,82%	3	5,45%	3 5,45%	4 7,27%	55	100%
MALICORNE <i>Pagnol</i>	56	81,16%	9	13,04%	1 1,45%	3 4,35%	69	100%
MAYET <i>Bouteloup</i>	33	78,57%	6	14,29%	1 2,38%	2 4,76%	42	100%
PONTVALLAIN <i>Prévert</i>	34	75,56%	6	13,33%	1 2,22%	4 8,89%	45	100%
SABLÉ <i>Anjou</i>	58	81,69%	8	11,27%	5 7,04%	0,00%	71	100%
SABLÉ <i>Reverdy</i>	80	84,21%	9	9,47%	4 4,21%	2 2,11%	95	100%
SILLÉ LE GUILLAUME <i>Scarron</i>	28	93,33%	1	3,33%	0,00%	1 3,33%	30	100%
TOTAL BASSIN SARTHE OUEST	635	82,36%	89	11,54%	20 2,59%	27 3,50%	771	100%

Tableau 60 : 4^{ème} générale (FILLES)
BASSIN SARTHE OUEST - Affectation à la rentrée 2010

Établissement	3 ^{ème} générale		3 ^{ème} MDP 3 ^{ème} agricole		Redoublement	Divers	Total	
	Effectifs	%	Effectifs	%			Effectifs	%
CÉRANS <i>Belon</i>	24	85,71%	1	3,57%	1 3,57%	2 7,14%	28	100%
LA CHARTRE <i>Ronsard</i>	26	96,30%	1	3,70%	0,00%	0,00%	27	100%
CHÂTEAU DU LOIR <i>Bercé</i>	44	88,00%	3	6,00%	2 4,00%	1 2,00%	50	100%
CONLIE <i>Pioger</i>	38	90,48%	1	2,38%	0,00%	3 7,14%	42	100%
LA FLÈCHE <i>Petit Versailles</i>	35	89,74%	2	5,13%	0,00%	2 5,13%	39	100%
LA FLÈCHE <i>Vieux Chêne</i>	31	86,11%	4	11,11%	1 2,78%	0,00%	36	100%
LE GRAND LUCÉ <i>Chevallier</i>	35	92,11%	2	5,26%	0,00%	1 2,63%	38	100%
LE LUDE <i>Quatre Vents</i>	38	97,44%	0,00%	1 2,56%	0,00%	0,00%	39	100%
LOUÉ <i>Belle Vue</i>	45	95,74%	1	2,13%	1 2,13%	0,00%	47	100%
MALICORNE <i>Pagnol</i>	54	90,00%	3	5,00%	1 1,67%	2 3,33%	60	100%
MAYET <i>Bouteloup</i>	32	86,49%	3	8,11%	0,00%	2 5,41%	37	100%
PONTVALLAIN <i>Prévert</i>	27	96,43%	0,00%	1 3,57%	0,00%	0,00%	28	100%
SABLÉ <i>Anjou</i>	68	91,89%	2 2,70%	4 5,41%	0,00%	0,00%	74	100%
SABLÉ <i>Reverdy</i>	65	94,20%	0,00%	1 1,45%	3 4,35%	0,00%	69	100%
SILLÉ LE GUILLAUME <i>Scarron</i>	38	92,68%	2 4,88%	1 2,44%	0,00%	0,00%	41	100%
TOTAL BASSIN SARTHE OUEST	600	91,60%	25 3,82%	14 2,14%	16 2,44%	655	100%	

Tableau 61 : 4^{ème} générale (GARÇONS + FILLES)
BASSIN SARTHE OUEST - Affectation à la rentrée 2010

Établissement	3 ^{ème} générale		3 ^{ème} MDP 3 ^{ème} agricole		Redoublement	Divers	Total	
	Effectifs	%	Effectifs	%			Effectifs	%
CÉRANS <i>Belon</i>	52	83,87%	7	11,29%	1 1,61%	2 3,23%	62	100%
LA CHARTRE <i>Ronsard</i>	40	81,63%	6	12,24%	3 6,12%	0 0,00%	49	100%
CHÂTEAU DU LOIR <i>Bercé</i>	102	84,30%	15	12,40%	2 1,65%	2 1,65%	121	100%
CONLIE <i>Pioger</i>	84	92,31%	2 2,20%	0 0,00%	5 5,49%	0 0,00%	91	100%
LA FLÈCHE <i>Petit Versailles</i>	82	83,67%	9 9,18%	0 0,00%	7 7,14%	0 0,00%	98	100%
LA FLÈCHE <i>Vieux Chêne</i>	75	83,33%	14 15,56%	1 1,11%	0 0,00%	0 0,00%	90	100%
LE GRAND LUCÉ <i>Chevallier</i>	61	91,04%	5 7,46%	0 0,00%	1 1,49%	0 0,00%	67	100%
LE LUDE <i>Quatre Vents</i>	76	89,41%	3 3,53%	3 3,53%	3 3,53%	3 3,53%	85	100%
LOUÉ <i>Belle Vue</i>	90	88,24%	4 3,92%	4 3,92%	4 3,92%	4 3,92%	102	100%
MALICORNE <i>Pagnol</i>	110	85,27%	12 9,30%	2 1,55%	5 3,88%	0 0,00%	129	100%
MAYET <i>Bouteloup</i>	65	82,28%	9 11,39%	1 1,27%	4 5,06%	0 0,00%	79	100%
PONTVALLAIN <i>Prévert</i>	61	83,56%	6 8,22%	2 2,74%	4 5,48%	0 0,00%	73	100%
SABLÉ <i>Anjou</i>	126	86,90%	10 6,90%	9 6,21%	0 0,00%	0 0,00%	145	100%
SABLÉ <i>Reverdy</i>	145	88,41%	9 5,49%	5 3,05%	5 3,05%	0 0,00%	164	100%
SILLÉ LE GUILLAUME <i>Scarron</i>	66	92,96%	3 4,23%	1 1,41%	1 1,41%	0 0,00%	71	100%
TOTAL BASSIN SARTHE OUEST	1235	86,61%	114 7,99%	34 2,38%	43 3,02%	0 0,00%	1426	100%

APRÈS LA TROISIÈME GÉNÉRALE

Tableau 62 : 3^{ème} générale (GARÇONS) - Affectation à la rentrée 2010

Bassins de formation	TOTAL 2 ^{de} gén. & tech.		1 ^{ère} année CAP		2de pro Bac Pro 3 ans		TOTAL 2 ^{de} pro. 1 ^{ère} année CAP		Redoublement		Apprentissage		Divers		TOTAL GÉNÉRAL	
Bassin Centre Sarthe	691	57,20%	34	2,81%	346	28,64%	380	31,46%	53	4,39%	69	5,71%	15	1,24%	1208	100%
Bassin Sarthe Est	262	46,79%	18	3,21%	174	31,07%	192	34,29%	19	3,39%	78	13,93%	9	1,61%	560	100%
Bassin Sarthe Ouest	259	46,67%	14	2,52%	177	31,89%	191	34,41%	39	7,03%	53	9,55%	13	2,34%	555	100%
TOTAL SARTHE	1212	52,17%	66	2,84%	697	30,00%	763	32,85%	111	4,78%	200	8,61%	37	1,59%	2323	100%

Tableau 63 : 3^{ème} générale (FILLES) - Affectation à la rentrée 2010

Bassins de formation	TOTAL 2 ^{de} gén. & tech.		1 ^{ère} année CAP		2de pro Bac Pro 3 ans		TOTAL 2 ^{de} pro. 1 ^{ère} année CAP		Redoublement		Apprentissage		Divers		TOTAL GÉNÉRAL	
Bassin Centre Sarthe	788	63,81%	38	3,08%	267	21,62%	305	24,70%	63	5,10%	46	3,72%	33	2,67%	1235	100%
Bassin Sarthe Est	317	58,17%	8	1,47%	158	28,99%	166	30,46%	17	3,12%	26	4,77%	19	3,49%	545	100%
Bassin Sarthe Ouest	372	58,86%	20	3,16%	167	26,42%	187	29,59%	27	4,27%	21	3,32%	25	3,96%	632	100%
TOTAL SARTHE	1477	61,24%	66	2,74%	592	24,54%	658	27,28%	107	4,44%	93	3,86%	77	3,19%	2412	100%

Tableau 64 : 3^{ème} générale (GARÇONS + FILLES) - Affectation à la rentrée 2010

Bassins de formation	TOTAL 2 ^{de} gén. & tech.		1 ^{ère} année CAP		2de pro Bac Pro 3 ans		TOTAL 2 ^{de} pro. 1 ^{ère} année CAP		Redoublement		Apprentissage		Divers		TOTAL GÉNÉRAL	
Bassin Centre Sarthe	1479	60,54%	72	2,95%	613	25,09%	685	28,04%	116	4,75%	115	4,71%	48	1,96%	2443	100%
Bassin Sarthe Est	579	52,40%	26	2,35%	332	30,05%	358	32,40%	36	3,26%	104	9,41%	28	2,53%	1105	100%
Bassin Sarthe Ouest	631	53,16%	34	2,86%	344	28,98%	378	31,84%	66	5,56%	74	6,23%	38	3,20%	1187	100%
TOTAL SARTHE	2689	56,79%	132	2,79%	1289	27,22%	1421	30,01%	218	4,60%	293	6,19%	114	2,41%	4735	100%

**Tableau 65 : 3^{ème} générale (GARÇONS)
BASSIN CENTRE SARTHE - Affectation à la rentrée 2010**

Établissement	TOTAL 2 ^{de} gén. & tech.		1 ^{ère} année CAP		2 ^{de} pro Bac Pro 3 ans		TOTAL 2 ^{de} pro. 1 ^{ère} année CAP		Redoublement		Apprentissage		Divers		TOTAL GÉNÉRAL	
ALLONNES Kennedy	15	34,88%	4	9,30%	18	41,86%	22	51,16%	2	4,65%	3	6,98%	1	2,33%	43	100%
ALLONNES Le Marin	11	45,83%		0,00%	11	45,83%	11	45,83%	1	4,17%	1	4,17%		0,00%	24	100%
ARNAGE Lefeuvre	31	67,39%		0,00%	6	13,04%	6	13,04%	5	10,87%	4	8,70%		0,00%	46	100%
BALLON Cassin	16	43,24%		0,00%	13	35,14%	13	35,14%	3	8,11%	5	13,51%		0,00%	37	100%
CHAMPAGNÉ Wright	27	71,05%	2	5,26%	4	10,53%	6	15,79%	1	2,63%	2	5,26%	2	5,26%	38	100%
CHANGÉ Peletier	23	79,31%		0,00%	4	13,79%	4	13,79%		0,00%	2	6,90%		0,00%	29	100%
COULAINES Cocteau	37	59,68%		0,00%	19	30,65%	19	30,65%	2	3,23%	3	4,84%	1	1,61%	62	100%
ÉCOMMOY Musset	46	68,66%	3	4,48%	15	22,39%	18	26,87%	3	4,48%		0,00%		0,00%	67	100%
LA SUZE Trouvé Chauvel	32	45,07%	1	1,41%	34	47,89%	35	49,30%	2	2,82%	2	2,82%		0,00%	71	100%
LE MANS Berthelot	59	71,08%	2	2,41%	17	20,48%	19	22,89%	1	3,00%	2	6,00%	2	2,41%	83	100%
LE MANS Camus	24	61,54%	1	2,56%	13	33,33%	14	35,90%	1	2,56%		0,00%		0,00%	39	100%
LE MANS Fournier	25	62,50%	1	2,50%	13	32,50%	14	35,00%	1	2,50%		0,00%		0,00%	40	100%
LE MANS Frank	6	24,00%	2	8,00%	7	28,00%	9	36,00%	6	24,00%	3	12,00%	1	4,00%	25	100%
LE MANS La Madeleine	28	59,57%	2	4,26%	11	23,40%	13	27,66%	3	6,38%	1	2,13%	2	4,26%	47	100%
LE MANS Tolstoï	15	62,50%		0,00%	7	29,17%	7	29,17%		0,00%	2	8,33%		0,00%	24	100%
LE MANS Le Ronceray	10	35,71%		0,00%	15	53,57%	15	53,57%	2	7,14%		0,00%	1	3,57%	28	100%
LE MANS L'Épine	26	63,41%	1	2,44%	9	21,95%	10	24,39%	1	2,44%	4	9,76%		0,00%	41	100%
LE MANS Les Sources	14	37,84%		0,00%	21	56,76%	21	56,76%	2	5,41%		0,00%		0,00%	37	100%
LE MANS Maroc	15	51,72%		0,00%	12	41,38%	12	41,38%		0,00%	1	3,45%	1	3,45%	29	100%
LE MANS Paré	28	60,87%	3	6,52%	8	17,39%	11	23,91%	2	4,35%	4	8,70%	1	2,17%	46	100%
LE MANS Val d'Huisne	9	39,13%	1	4,35%	11	47,83%	12	52,17%	1	4,35%		0,00%	1	4,35%	23	100%
LE MANS Vauguyon	11	50,00%		0,00%	7	31,82%	7	31,82%	2	9,09%	2	9,09%		0,00%	22	100%
LE MANS Vercel	33	78,57%		0,00%	3	7,14%	3	7,14%	3	7,14%	2	4,76%	1	2,38%	42	100%
LE MANS Vieux Colombier	40	61,54%	2	3,08%	17	26,15%	19	29,23%	3	4,62%	3	4,62%		0,00%	65	100%
LE MANS Villaret	18	45,00%		0,00%	13	32,50%	13	32,50%	4	10,00%	5	12,50%		0,00%	40	100%
MULSANNE Bollée	16	53,33%	2	6,67%	9	30,00%	11	36,67%		0,00%	3	10,00%		0,00%	30	100%
PARIGNÉ Cordelet	20	80,00%		0,00%	5	20,00%	5	20,00%		0,00%		0,00%		0,00%	25	100%
SAINTE JAMME Rostand	26	41,94%	6	9,68%	19	30,65%	25	40,32%	1	1,61%	9	14,52%	1	1,61%	62	100%
YVRÉ L'ÉVÊQUE Pasteur	30	69,77%	1	2,33%	5	11,63%	6	13,95%	1	2,33%	6	13,95%		0,00%	43	100%
TOTAL BASSIN CENTRE SARTHE	691	57,20%	34	2,81%	346	28,64%	380	31,46%	53	4,39%	69	5,71%	15	1,24%	1208	100%

Tableau 66 : 3^{ème} générale (FILLES)
BASSIN CENTRE SARTHE - Affectation à la rentrée 2010

Établissement	TOTAL 2 ^{de}		1 ^{ère} année CAP	2 ^{de} pro Bac Pro 3 ans	TOTAL 2 ^{de} pro.		Redoublement	Apprentissage	Divers	TOTAL						
	géné. & tech.				1 ^{ère} année CAP					GÉNÉRAL						
ALLONNES Kennedy	42	75,00%	1	1,79%	8	14,29%	9	16,07%	2	3,57%	2	3,57%	1	1,79%	56	100%
ALLONNES Le Marin	11	40,74%		0,00%	11	40,74%	11	40,74%	4	14,81%		0,00%	1	3,70%	27	100%
ARNAGE Lefeuvre	36	59,02%		0,00%	13	21,31%	13	21,31%	5	8,20%	3	4,92%	4	6,56%	61	100%
BALLON Cassin	19	70,37%	2	7,41%	3	11,11%	5	18,52%	3	11,11%		0,00%		0,00%	27	100%
CHAMPAGNÉ Wright	16	45,71%	2	5,71%	10	28,57%	12	34,29%	1	2,86%	4	11,43%	2	5,71%	35	100%
CHANGÉ Peletier	28	77,78%	1	2,78%	5	13,89%	6	16,67%		0,00%	1	2,78%	1	2,78%	36	100%
COULAINES Cocteau	33	64,71%	1	1,96%	15	29,41%	16	31,37%	1	1,96%		0,00%	1	1,96%	51	100%
ÉCOMMOY Musset	39	70,91%	1	1,82%	15	27,27%	16	29,09%		0,00%		0,00%		0,00%	55	100%
LA SUZE Trouvé Chauvel	44	52,38%	1	1,19%	27	32,14%	28	33,33%	9	10,71%	3	3,57%		0,00%	84	100%
LE MANS Berthelot	66	71,74%	2	2,17%	10	10,87%	12	13,04%	8	8,70%	2	2,17%	4	4,35%	92	100%
LE MANS Camus	25	55,56%		0,00%	16	35,56%	16	35,56%	2	4,44%		0,00%	2	4,44%	45	100%
LE MANS Fournier	24	48,00%	4	8,00%	16	32,00%	20	40,00%	3	6,00%		0,00%	3	6,00%	50	100%
LE MANS Frank	6	66,67%	1	11,11%		0,00%	1	11,11%	1	11,11%	1	11,11%		0,00%	9	100%
LE MANS La Madeleine	25	80,65%	1	3,23%	4	12,90%	5	16,13%	1	3,23%		0,00%		0,00%	31	100%
LE MANS Tolstoï	20	68,97%		0,00%	6	20,69%	6	20,69%		0,00%	3	10,34%		0,00%	29	100%
LE MANS Le Ronceray	9	37,50%		0,00%	10	41,67%	10	41,67%	2	8,33%	2	8,33%	1	4,17%	24	100%
LE MANS L'Épine	35	68,63%	2	3,92%	7	13,73%	9	17,65%	2	3,92%	2	3,92%	3	5,88%	51	100%
LE MANS Les Sources	30	76,92%	2	5,13%	5	12,82%	7	17,95%	1	2,56%		0,00%	1	2,56%	39	100%
LE MANS Maroc	24	63,16%	3	7,89%	9	23,68%	12	31,58%	2	5,26%		0,00%		0,00%	38	100%
LE MANS Paré	37	82,22%		0,00%	3	6,67%	3	6,67%	3	6,67%	2	4,44%		0,00%	45	100%
LE MANS Val d'Huisne	11	39,29%	5	17,86%	7	25,00%	12	42,86%	4	14,29%		0,00%	1	3,57%	28	100%
LE MANS Vauguyon	10	47,62%	2	9,52%	6	28,57%	8	38,10%		0,00%	2	9,52%	1	4,76%	21	100%
LE MANS Vercel	34	89,47%		0,00%		0,00%	0	0,00%	1	2,63%	1	2,63%	2	5,26%	38	100%
LE MANS Vieux Colombier	20	55,56%	1	2,78%	8	22,22%	9	25,00%	2	5,56%	4	11,11%	1	2,78%	36	100%
LE MANS Villaret	35	79,55%	1	2,27%	4	9,09%	5	11,36%	1	2,27%	2	4,55%	1	2,27%	44	100%
MULSANNE Bollée	14	46,67%		0,00%	11	36,67%	11	36,67%	1	3,33%	2	6,67%	2	6,67%	30	100%
PARIGNÉ Cordelet	29	63,04%		0,00%	12	26,09%	12	26,09%		0,00%	5	10,87%		0,00%	46	100%
SAINTE JAMME Rostand	35	58,33%	4	6,67%	14	23,33%	18	30,00%	3	5,00%	3	5,00%	1	1,67%	60	100%
YVRÉ L'ÉVÊQUE Pasteur	31	65,96%	1	2,13%	12	25,53%	13	27,66%	1	2,13%	2	4,26%		0,00%	47	100%
TOTAL BASSIN CENTRE SARTHE	788	63,81%	38	3,08%	267	21,62%	305	24,70%	63	5,10%	46	3,72%	33	2,67%	1235	100%

**Tableau 67 : 3^{ème} générale (GARÇONS + FILLES)
BASSIN CENTRE SARTHE - Affectation à la rentrée 2010**

Établissement	TOTAL 2 ^{de} gén. & tech.		1ère année CAP		2de pro Bac Pro 3 ans		TOTAL 2 ^{de} pro. 1 ^{ère} année CAP		Redoublement		Apprentissage		Divers		TOTAL GÉNÉRAL	
ALLONNES Kennedy	57	57,58%	5	5,05%	26	26,26%	31	31,31%	4	4,04%	5	5,05%	2	2,02%	99	100%
ALLONNES Le Marin	22	43,14%	0	0,00%	22	43,14%	22	43,14%	5	9,80%	1	1,96%	1	1,96%	51	100%
ARNAGE Lefeuivre	67	62,62%	0	0,00%	19	17,76%	19	17,76%	10	9,35%	7	6,54%	4	3,74%	107	100%
BALLON Cassin	35	54,69%	2	3,13%	16	25,00%	18	28,13%	6	9,38%	5	7,81%	0	0,00%	64	100%
CHAMPAGNÉ Wright	43	58,90%	4	5,48%	14	19,18%	18	24,66%	2	2,74%	6	8,22%	4	5,48%	73	100%
CHANGÉ Peletier	51	78,46%	1	1,54%	9	13,85%	10	15,38%	0	0,00%	3	4,62%	1	1,54%	65	100%
COULAINES Cocteau	70	61,95%	1	0,88%	34	30,09%	35	30,97%	3	2,65%	3	2,65%	2	1,77%	113	100%
ÉCOMMOY Musset	85	69,67%	4	3,28%	30	24,59%	34	27,87%	3	2,46%	0	0,00%	0	0,00%	122	100%
LA SUZE Trouvé Chauvel	76	49,03%	2	1,29%	61	39,35%	63	40,65%	11	7,10%	5	3,23%	0	0,00%	155	100%
LE MANS Berthelot	125	71,43%	4	2,29%	27	15,43%	31	17,71%	9	5,14%	4	2,29%	6	3,43%	175	100%
LE MANS Camus	49	58,33%	1	1,19%	29	34,52%	30	35,71%	3	3,57%	0	0,00%	2	2,38%	84	100%
LE MANS Fournier	49	54,44%	5	5,56%	29	32,22%	34	37,78%	4	4,44%	0	0,00%	3	3,33%	90	100%
LE MANS Frank	12	35,29%	3	8,82%	7	20,59%	10	29,41%	7	20,59%	4	11,76%	1	2,94%	34	100%
LE MANS La Madeleine	53	67,95%	3	3,85%	15	19,23%	18	23,08%	4	5,13%	1	1,28%	2	2,56%	78	100%
LE MANS Tolstoï	35	66,04%	0	0,00%	13	24,53%	13	24,53%	0	0,00%	5	9,43%	0	0,00%	53	100%
LE MANS Le Ronceray	19	36,54%	0	0,00%	25	48,08%	25	48,08%	4	7,69%	2	3,85%	2	3,85%	52	100%
LE MANS L'Épine	61	66,30%	3	3,26%	16	17,39%	19	20,65%	3	3,26%	6	6,52%	3	3,26%	92	100%
LE MANS Les Sources	44	57,89%	2	2,63%	26	34,21%	28	36,84%	3	3,95%	0	0,00%	1	1,32%	76	100%
LE MANS Maroc	39	58,21%	3	4,48%	21	31,34%	24	35,82%	2	2,99%	1	1,49%	1	1,49%	67	100%
LE MANS Paré	65	71,43%	3	3,30%	11	12,09%	14	15,38%	5	5,49%	6	6,59%	1	1,10%	91	100%
LE MANS Val d'Huisne	20	39,22%	6	11,76%	18	35,29%	24	47,06%	5	9,80%	0	0,00%	2	3,92%	51	100%
LE MANS Vauguion	21	48,84%	2	4,65%	13	30,23%	15	34,88%	2	4,65%	4	9,30%	1	2,33%	43	100%
LE MANS Vercei	67	83,75%	0	0,00%	3	3,75%	3	3,75%	4	5,00%	3	3,75%	3	3,75%	80	100%
LE MANS Vieux Colombier	60	59,41%	3	2,97%	25	24,75%	28	27,72%	5	4,95%	7	6,93%	1	0,99%	101	100%
LE MANS Villaret	53	63,10%	1	1,19%	17	20,24%	18	21,43%	5	5,95%	7	8,33%	1	1,19%	84	100%
MULSANNE Bollée	30	50,00%	2	3,33%	20	33,33%	22	36,67%	1	1,67%	5	8,33%	2	3,33%	60	100%
PARIGNÉ Cordelet	49	69,01%	0	0,00%	17	23,94%	17	23,94%	0	0,00%	5	7,04%	0	0,00%	71	100%
SAINTE JAMME Rostand	61	50,00%	10	8,20%	33	27,05%	43	35,25%	4	3,28%	12	9,84%	2	1,64%	122	100%
YVRÉ L'ÉVÊQUE Pasteur	61	67,78%	2	2,22%	17	18,89%	19	21,11%	2	2,22%	8	8,89%	0	0,00%	90	100%
TOTAL BASSIN CENTRE SARTHE	1479	60,54%	72	2,95%	613	25,09%	685	28,04%	116	4,75%	115	4,71%	48	1,96%	2443	100%

Tableau 68 : 3^{ème} générale (GARÇONS)
BASSIN SARTHE EST - Affectation à la rentrée 2010

Établissement	TOTAL		1 ^{ère} année CAP	2 ^{de} pro Bac Pro 3 ans		TOTAL		Redoublement	Apprentissage	Divers	TOTAL					
	2 ^{de} géné. & tech.			1 ^{ère} année CAP	2 ^{de} pro Bac Pro 3 ans	2 ^{de} pro. 1 ^{ère} année CAP					GÉNÉRAL					
ANCINNES <i>Normandie Maine</i>	12	40,00%	3	10,00%	11	36,67%	14	46,67%	1	3,33%	3	10,00%	0,00%	30	100%	
BEAUMONT <i>Le Joncheray</i>	19	48,72%	5	12,82%	10	25,64%	15	38,46%	2	5,13%	3	7,69%	0,00%	39	100%	
BESSÉ <i>Courtanvaux</i>	9	45,00%	1	5,00%	4	20,00%	5	25,00%	1	5,00%	4	20,00%	1	5,00%	20	100%
BONNÉTABLE <i>La Foresterie</i>	26	55,32%		0,00%	14	29,79%	14	29,79%	2	4,26%	4	8,51%	1	2,13%	47	100%
BOULOIRE <i>Apollinaire</i>	24	48,98%		0,00%	11	22,45%	11	22,45%	2	4,08%	10	20,41%	2	4,08%	49	100%
CONNERRÉ <i>Grudé</i>	27	31,03%	4	4,60%	38	43,68%	42	48,28%	3	3,45%	15	17,24%	0,00%	87	100%	
FRESNAY <i>Delibes</i>	19	61,29%		0,00%	8	25,81%	8	25,81%		0,00%	4	12,90%	0,00%	31	100%	
LA FERTÉ. <i>Desnos</i>	53	65,43%		0,00%	17	20,99%	17	20,99%		0,00%	6	7,41%	5	6,17%	81	100%
MAMERS <i>Mauboussin</i>	17	42,50%	1	2,50%	13	32,50%	14	35,00%	3	7,50%	6	15,00%	0,00%	40	100%	
MAROLLES <i>Moulin</i>	11	42,31%		0,00%	8	30,77%	8	30,77%		0,00%	7	26,92%	0,00%	26	100%	
MOULINS <i>Les Alpes Mancelles</i>	16	44,44%		0,00%	14	38,89%	14	38,89%	4	11,11%	2	5,56%	0,00%	36	100%	
SAINT-CALAIS <i>Ferry</i>	6	28,57%	1	4,76%	4	19,05%	5	23,81%	1	4,76%	9	42,86%	0,00%	21	100%	
ST-COSME <i>Véron de Forbonnais</i>	10	50,00%		0,00%	9	45,00%	9	45,00%		0,00%	1	5,00%	0,00%	20	100%	
VIBRAYE <i>Goussault</i>	13	39,39%	3	9,09%	13	39,39%	16	48,48%		0,00%	4	12,12%	0,00%	33	100%	
TOTAL BASSIN SARTHE EST	262	46,79%	18	3,21%	174	31,07%	192	34,29%	19	3,39%	78	13,93%	9	1,61%	560	100%

Tableau 69 : 3^{ème} générale (FILLES)
BASSIN SARTHE EST - Affectation à la rentrée 2010

Établissement	TOTAL		1 ^{ère} année CAP	2 ^{de} pro Bac Pro 3 ans		TOTAL		Redoublement	Apprentissage	Divers	TOTAL					
	2 ^{de} géné. & tech.			1 ^{ère} année CAP	2 ^{de} pro Bac Pro 3 ans	2 ^{de} pro. 1 ^{ère} année CAP					GÉNÉRAL					
ANCINNES <i>Normandie Maine</i>	30	83,33%	2	5,56%	2	5,56%	4	11,11%		0,00%	2	5,56%	0,00%	36	100%	
BEAUMONT <i>Le Joncheray</i>	20	62,50%		0,00%	10	31,25%	10	31,25%	1	3,13%	1	3,13%	0,00%	32	100%	
BESSÉ <i>Courtanvaux</i>	7	41,18%	1	5,88%	6	35,29%	7	41,18%		0,00%	2	11,76%	1	5,88%	17	100%
BONNÉTABLE <i>La Foresterie</i>	26	50,00%		0,00%	20	38,46%	20	38,46%	1	1,92%	5	9,62%	0,00%	52	100%	
BOULOIRE <i>Apollinaire</i>	25	60,98%	1	2,44%	8	19,51%	9	21,95%	1	2,44%	2	4,88%	4	9,76%	41	100%
CONNERRÉ <i>Grudé</i>	39	50,65%	1	1,30%	28	36,36%	29	37,66%	5	6,49%	4	5,19%	0,00%	77	100%	
FRESNAY <i>Delibes</i>	14	50,00%		0,00%	8	28,57%	8	28,57%	3	10,71%	3	10,71%	0,00%	28	100%	
LA FERTÉ. <i>Desnos</i>	51	70,83%		0,00%	8	11,11%	8	11,11%	2	2,78%	3	4,17%	8	11,11%	72	100%
MAMERS <i>Mauboussin</i>	25	69,44%	1	2,78%	8	22,22%	9	25,00%	2	5,56%		0,00%	0,00%	36	100%	
MAROLLES <i>Moulin</i>	16	55,17%		0,00%	8	27,59%	8	27,59%		0,00%	1	3,45%	4	13,79%	29	100%
MOULINS <i>Les Alpes Mancelles</i>	21	47,73%	1	2,27%	18	40,91%	19	43,18%	1	2,27%	1	2,27%	2	4,55%	44	100%
SAINT-CALAIS <i>Ferry</i>	12	66,67%		0,00%	5	27,78%	5	27,78%	1	5,56%		0,00%	0,00%	18	100%	
ST-COSME <i>Véron de Forbonnais</i>	5	31,25%		0,00%	10	62,50%	10	62,50%		0,00%	1	6,25%	0,00%	16	100%	
VIBRAYE <i>Goussault</i>	26	55,32%	1	2,13%	19	40,43%	20	42,55%		0,00%	1	2,13%	0,00%	47	100%	
TOTAL BASSIN SARTHE EST	317	58,17%	8	1,47%	158	28,99%	166	30,46%	17	3,12%	26	4,77%	19	3,49%	545	100%

**Tableau 70 : 3^{ème} générale (GARÇONS + FILLES)
BASSIN SARTHE EST - Affectation à la rentrée 2010**

Établissement	TOTAL 2 ^{de} géné. & tech.		1 ^{ère} année CAP	2 ^{de} pro Bac Pro 3 ans		TOTAL 2 ^{de} pro. 1 ^{ère} année CAP		Redoublement	Apprentissage		Divers		TOTAL GÉNÉRAL			
ANCINNES <i>Normandie Maine</i>	42	63,64%	5	7,58%	13	19,70%	18	27,27%	1	1,52%	5	7,58%	0	0,00%	66	100%
BEAUMONT <i>Le Joncheray</i>	39	54,93%	5	7,04%	20	28,17%	25	35,21%	3	4,23%	4	5,63%	0	0,00%	71	100%
BESSÉ <i>Courtanvaux</i>	16	43,24%	2	5,41%	10	27,03%	12	32,43%	1	2,70%	6	16,22%	2	5,41%	37	100%
BONNÉTABLE <i>La Foresterie</i>	52	52,53%	0	0,00%	34	34,34%	34	34,34%	3	3,03%	9	9,09%	1	1,01%	99	100%
BOULOIRE <i>Apollinaire</i>	49	54,44%	1	1,11%	19	21,11%	20	22,22%	3	3,33%	12	13,33%	6	6,67%	90	100%
CONNERRÉ <i>Grudé</i>	66	40,24%	5	3,05%	66	40,24%	71	43,29%	8	4,88%	19	11,59%	0	0,00%	164	100%
FRESNAY <i>Delibes</i>	33	55,93%	0	0,00%	16	27,12%	16	27,12%	3	5,08%	7	11,86%	0	0,00%	59	100%
LA FERTÉ. <i>Desnos</i>	104	67,97%	0	0,00%	25	16,34%	25	16,34%	2	1,31%	9	5,88%	13	8,50%	153	100%
MAMERS <i>Mauboussin</i>	42	55,26%	2	2,63%	21	27,63%	23	30,26%	5	6,58%	6	7,89%	0	0,00%	76	100%
MAROLLES <i>Moulin</i>	27	49,09%	0	0,00%	16	29,09%	16	29,09%	0	0,00%	8	14,55%	4	7,27%	55	100%
MOULINS <i>Les Alpes Mancelles</i>	37	46,25%	1	1,25%	32	40,00%	33	41,25%	5	6,25%	3	3,75%	2	2,50%	80	100%
SAINT-CALAIS <i>Ferry</i>	18	46,15%	1	2,56%	9	23,08%	10	25,64%	2	5,13%	9	23,08%	0	0,00%	39	100%
ST-COSME <i>Véron de Forbonnais</i>	15	41,67%	0	0,00%	19	52,78%	19	52,78%	0	0,00%	2	5,56%	0	0,00%	36	100%
VIBRAYE <i>Goussault</i>	39	48,75%	4	5,00%	32	40,00%	36	45,00%	0	0,00%	5	6,25%	0	0,00%	80	100%
TOTAL BASSIN SARTHE EST	579	52,40%	26	2,35%	332	30,05%	358	32,40%	36	3,26%	104	9,41%	28	2,53%	1105	100%

Tableau 71 : 3^{ème} générale (GARÇONS)
BASSIN SARTHE OUEST - Affectation à la rentrée 2010

Établissement	TOTAL		1ère année CAP	2de pro Bac Pro 3 ans		TOTAL		Redoublement	Apprentissage	Divers	TOTAL			
	2 ^{de} géné. & tech.			1 ^{ère} année CAP	2 ^{de} pro.	1 ^{ère} année CAP					GÉNÉRAL			
CÉRANS <i>Belon</i>	8	47,06%	0,00%	5	29,41%	5	29,41%	1	5,88%	3	17,65%	17	100%	
LA CHARTRE <i>Ronsard</i>	12	50,00%	0,00%	9	37,50%	9	37,50%		0,00%	3	12,50%	24	100%	
CHÂTEAU DU LOIR <i>Bercé</i>	22	61,11%	0,00%	7	19,44%	7	19,44%	2	5,56%	4	11,11%	36	100%	
CONLIE <i>Pioger</i>	15	57,69%	0,00%	6	23,08%	6	23,08%	3	11,54%	1	3,85%	26	100%	
LA FLÈCHE <i>Petit Versailles</i>	22	52,38%	0,00%	13	30,95%	13	30,95%	5	11,90%	1	2,38%	42	100%	
LA FLÈCHE <i>Vieux Chêne</i>	23	51,11%	0,00%	14	31,11%	14	31,11%	6	13,33%	1	2,22%	45	100%	
LE GRAND LUCÉ <i>Chevallier</i>	17	54,84%	2	6,45%	10	32,26%	12	38,71%		0,00%	1	3,23%	31	100%
LE LUDE <i>Quatre Vents</i>	21	40,38%	0,00%	21	40,38%	21	40,38%	3	5,77%	6	11,54%	52	100%	
LOUÉ <i>Belle Vue</i>	23	46,94%	1	2,04%	13	26,53%	14	28,57%	3	6,12%	9	18,37%	49	100%
MALICORNE <i>Pagnol</i>	15	34,09%	4	9,09%	10	22,73%	14	31,82%	6	13,64%	9	20,45%	44	100%
MAYET <i>Bouteloup</i>	8	34,78%	0,00%	8	34,78%	8	34,78%	1	4,35%	6	26,09%	23	100%	
PONTVALLAIN <i>Prévert</i>	9	31,03%	1	3,45%	14	48,28%	15	51,72%	1	3,45%	2	6,90%	29	100%
SABLÉ <i>Anjou</i>	23	44,23%	2	3,85%	25	48,08%	27	51,92%		0,00%	2	3,85%	52	100%
SABLÉ <i>Reverdy</i>	33	56,90%	1	1,72%	14	24,14%	15	25,86%	8	13,79%	1	1,72%	58	100%
SILLÉ LE GUILLAUME <i>Scarron</i>	8	29,63%	3	11,11%	8	29,63%	11	40,74%		0,00%	4	14,81%	27	100%
TOTAL BASSIN SARTHE OUEST	259	46,67%	14	2,52%	177	31,89%	191	34,41%	39	7,03%	53	9,55%	555	100%

Tableau 72 : 3^{ème} générale (FILLES)
BASSIN SARTHE OUEST - Affectation à la rentrée 2010

Établissement	TOTAL		1ère année CAP	2de pro Bac Pro 3 ans		TOTAL		Redoublement	Apprentissage	Divers	TOTAL			
	2 ^{de} géné. & tech.			1 ^{ère} année CAP	2 ^{de} pro.	1 ^{ère} année CAP					GÉNÉRAL			
CÉRANS <i>Belon</i>	14	77,78%	0,00%	4	22,22%	4	22,22%		0,00%		0,00%	18	100%	
LA CHARTRE <i>Ronsard</i>	15	60,00%	0,00%	6	24,00%	6	24,00%	3	12,00%	1	4,00%	25	100%	
CHÂTEAU DU LOIR <i>Bercé</i>	37	59,68%	1	1,61%	15	24,19%	16	25,81%	4	6,45%	3	4,84%	62	100%
CONLIE <i>Pioger</i>	24	68,57%	1	2,86%	5	14,29%	6	17,14%	3	8,57%	1	2,86%	35	100%
LA FLÈCHE <i>Petit Versailles</i>	25	58,14%	1	2,33%	8	18,60%	9	20,93%	1	2,33%	5	11,63%	43	100%
LA FLÈCHE <i>Vieux Chêne</i>	29	61,70%	0,00%	13	27,66%	13	27,66%	1	2,13%	1	2,13%	47	100%	
LE GRAND LUCÉ <i>Chevallier</i>	22	61,11%	0,00%	8	22,22%	8	22,22%	1	2,78%	3	8,33%	36	100%	
LE LUDE <i>Quatre Vents</i>	18	50,00%	0,00%	15	41,67%	15	41,67%	1	2,78%	2	5,56%	36	100%	
LOUÉ <i>Belle Vue</i>	27	58,70%	1	2,17%	12	26,09%	13	28,26%	2	4,35%		0,00%	46	100%
MALICORNE <i>Pagnol</i>	29	55,77%	5	9,62%	12	23,08%	17	32,69%	3	5,77%	2	3,85%	52	100%
MAYET <i>Bouteloup</i>	14	58,33%	1	4,17%	7	29,17%	8	33,33%		0,00%	1	4,17%	24	100%
PONTVALLAIN <i>Prévert</i>	25	67,57%	1	2,70%	6	16,22%	7	18,92%		0,00%	1	2,70%	37	100%
SABLÉ <i>Anjou</i>	40	48,19%	4	4,82%	31	37,35%	35	42,17%	3	3,61%	1	1,20%	83	100%
SABLÉ <i>Reverdy</i>	31	53,45%	2	3,45%	21	36,21%	23	39,66%	4	6,90%		0,00%	58	100%
SILLÉ LE GUILLAUME <i>Scarron</i>	22	73,33%	3	10,00%	4	13,33%	7	23,33%	1	3,33%		0,00%	30	100%
TOTAL BASSIN SARTHE OUEST	372	58,86%	20	3,16%	167	26,42%	187	29,59%	27	4,27%	21	3,32%	632	100%

**Tableau 73 : 3^{ème} générale (GARÇONS + FILLES)
BASSIN SARTHE OUEST - Affectation à la rentrée 2010**

Établissement	TOTAL 2 ^{de} gén. & tech.		1 ^{ère} année CAP	2 ^{de} pro Bac Pro 3 ans		TOTAL 2 ^{de} pro. 1 ^{ère} année CAP		Redoublement	Apprentissage	Divers	TOTAL GÉNÉRAL					
	nb	%		nb	%	nb	%				nb	%				
CÉRANS <i>Belon</i>	22	62,86%	0	0,00%	9	25,71%	9	25,71%	1	2,86%	3	8,57%	0	0,00%	35	100%
LA CHARTRE <i>Ronsard</i>	27	55,10%	0	0,00%	15	30,61%	15	30,61%	3	6,12%	4	8,16%	0	0,00%	49	100%
CHÂTEAU DU LOIR <i>Bercé</i>	59	60,20%	1	1,02%	22	22,45%	23	23,47%	6	6,12%	7	7,14%	3	3,06%	98	100%
CONLIE <i>Pioger</i>	39	63,93%	1	1,64%	11	18,03%	12	19,67%	6	9,84%	2	3,28%	2	3,28%	61	100%
LA FLÈCHE <i>Petit Versailles</i>	47	55,29%	1	1,18%	21	24,71%	22	25,88%	6	7,06%	6	7,06%	4	4,71%	85	100%
LA FLÈCHE <i>Vieux Chêne</i>	52	56,52%	0	0,00%	27	29,35%	27	29,35%	7	7,61%	2	2,17%	4	4,35%	92	100%
LE GRAND LUCÉ <i>Chevallier</i>	39	58,21%	2	2,99%	18	26,87%	20	29,85%	1	1,49%	4	5,97%	3	4,48%	67	100%
LE LUDE <i>Quatre Vents</i>	39	44,32%	0	0,00%	36	40,91%	36	40,91%	4	4,55%	8	9,09%	1	1,14%	88	100%
LOUÉ <i>Belle Vue</i>	50	52,63%	2	2,11%	25	26,32%	27	28,42%	5	5,26%	9	9,47%	4	4,21%	95	100%
MALICORNE <i>Pagnol</i>	44	45,83%	9	9,38%	22	22,92%	31	32,29%	9	9,38%	11	11,46%	1	1,04%	96	100%
MAYET <i>Bouteloup</i>	22	46,81%	1	2,13%	15	31,91%	16	34,04%	1	2,13%	7	14,89%	1	2,13%	47	100%
PONTVALLAIN <i>Prévert</i>	34	51,52%	2	3,03%	20	30,30%	22	33,33%	1	1,52%	3	4,55%	6	9,09%	66	100%
SABLÉ <i>Anjou</i>	63	46,67%	6	4,44%	56	41,48%	62	45,93%	3	2,22%	3	2,22%	4	2,96%	135	100%
SABLÉ <i>Reverdy</i>	64	55,17%	3	2,59%	35	30,17%	38	32,76%	12	10,34%	1	0,86%	1	0,86%	116	100%
SILLÉ LE GUILLAUME <i>Scarron</i>	30	52,63%	6	10,53%	12	21,05%	18	31,58%	1	1,75%	4	7,02%	4	7,02%	57	100%
TOTAL BASSIN SARTHE OUEST	631	53,16%	34	2,86%	344	28,98%	378	31,84%	66	5,56%	74	6,23%	38	3,20%	1187	100%

APRÈS LA CLASSE RELAIS

Tableau 74 : CLASSE RELAIS (GARÇONS + FILLES)

Situation à la rentrée 2010 - Sarthe Enseignement public

Établissement	5 ^{ème}			4 ^{ème} générale			3 ^{ème} générale, d'insertion, préparatoire à la voie professionnelle			Pré-apprentissage			2 ^{de} professionnelle			Établissement spécialisé			Divers			TOTAL									
	Filles	Garçons	Total	Filles	Garçons	Total	Filles	Garçons	Total	Filles	Garçons	Total	Filles	Garçons	Total	Filles	Garçons	Total	Filles	Garçons	Total	Filles	Garçons	Total							
Collège Le Mans Maroc-Huchepie	0	2	2	8,70%	1	4	5	21,74%	2	8	10	43,48%	0	0	0	0,00%	0	1	1	4,35%	0	0	0	0,00%	2	3	5	21,74%	5	23	100%

Rentrée scolaire 2009	0	0	0	0,00%	1	4	5	25,00%	8	0	8	40,00%	0	3	3	15,00%	1	0	1	5,00%	0	0	0	0,00%	0	3	3	15,00%	10	20	100%
Rentrée scolaire 2008	3			16,67%	3			16,67%	8			44,44%	1			5,56%	0			0,00%	1			5,56%	2			11,11%	18		100%
Rentrée scolaire 2007				0,00%	1			8,33%	6			50,00%	3			25,00%				0,00%	1			8,33%	1			8,33%	12		100%
Rentrée scolaire 2006	6			31,58%	5			26,32%	3			15,79%	1			5,26%	1			5,26%				0,00%	3			15,79%	19		100%
Rentrée scolaire 2005	2			13,33%				0,00%	2			13,33%				0,00%	1			6,67%	1			6,67%	9			60,00%	15		100%
Rentrée scolaire 2004	2			9,09%	9			40,91%	8			36,36%	2			9,09%	1			4,55%				0,00%				0,00%	22		100%
Rentrée scolaire 2003	1			6,25%	4			25,00%	2			12,50%	2			12,50%				0,00%	1			6,25%	6			37,50%	16		100%
Rentrée scolaire 2002	1			7,69%	5			38,46%	2			15,38%	3			23,08%				0,00%				0,00%	2			15,38%	13		100%
Rentrée scolaire 2001	2			11,11%	3			16,67%	2			11,11%	2			11,11%	1			5,56%	0			0,00%	8			44,44%	18		100%
Rentrée scolaire 2000	1			9,09%				0,00%				0,00%	5			45,45%					3			27,27%	2			18,18%	11		100%
Rentrée scolaire 1999					2			11,76%	1			5,88%													14			82,35%	17		100%
Rentrée scolaire 1998					2			40,00%	1			20,00%													2			40,00%			100%
Rentrée scolaire 1997					3			18,75%					3			18,75%									10			62,50%	16		100%
Rentrée scolaire 1996	1			6,25%	4			25,00%	1			6,25%	3			18,75%								0,00%	7			43,75%	16		100%
Rentrée scolaire 1995	1			10,00%	1			10,00%													3			30,00%	5			50,00%	10		100%

**APRÈS LA SEGPA
APRÈS L'EREA**

**Tableau 75 : 6^{ème} SEGPA - 6^{ème} EREA (GARÇONS)
Affectation à la rentrée 2010**

Établissement	Passage en 5 ^{ème} EREA-SEGPA	Redoublement	Classe générale collège	Divers	TOTAL
ALLONNES Kennedy	5 100,00%	0,00%	0,00%	0,00%	5 100%
BALLON Cassin	5 100,00%	0,00%	0,00%	0,00%	5 100%
BOULOIRE Apollinaire	5 83,33%	0,00%	0,00%	1 16,67%	6 100%
CHANGÉ EREA Elizé	9 81,82%	0,00%	0,00%	2 18,18%	11 100%
CHÂTEAU Bercé	8 100,00%	0,00%	0,00%	0,00%	8 100%
CONLIE Pioger	4 100,00%	0,00%	0,00%	0,00%	4 100%
ÉCOMMOY Musset	6 100,00%	0,00%	0,00%	0,00%	6 100%
LA FERTÉ Desnos	10 100,00%	0,00%	0,00%	0,00%	10 100%
LA FLÈCHE Petit Versailles	10 100,00%	0,00%	0,00%	0,00%	10 100%
LE MANS La Madeleine	6 100,00%	0,00%	0,00%	0,00%	6 100%
LE MANS Maroc	6 100,00%	0,00%	0,00%	0,00%	6 100%
LE MANS Vauguyon	5 100,00%	0,00%	0,00%	0,00%	5 100%
LE MANS Villaret	8 100,00%	0,00%	0,00%	0,00%	8 100%
MAMERS Mauboussin	5 100,00%	0,00%	0,00%	0,00%	5 100%
PARIGNÉ Cordelet	6 100,00%	0,00%	0,00%	0,00%	6 100%
SABLÉ Anjou	9 75,00%	0,00%	0,00%	3 25,00%	12 100%
TOTAL SARTHE	107 94,69%	0 0,00%	0 0,00%	6 5,31%	113 100%

**Tableau 76 : 6^{ème} SEGPA - 6^{ème} EREA (FILLES)
Affectation à la rentrée 2010**

Établissement	Passage en 5 ^{ème} EREA-SEGPA	Redoublement	Classe générale collège	Divers	TOTAL
ALLONNES Kennedy	7 100,00%	0,00%	0,00%	0,00%	7 100%
BALLON Cassin	9 90,00%	0,00%	0,00%	1 10,00%	10 100%
BOULOIRE Apollinaire	3 100,00%	0,00%	0,00%	0,00%	3 100%
CHANGÉ EREA Elizé	2 100,00%	0,00%	0,00%	0,00%	2 100%
CHÂTEAU Bercé	7 100,00%	0,00%	0,00%	0,00%	7 100%
CONLIE Pioger	4 100,00%	0,00%	0,00%	0,00%	4 100%
ÉCOMMOY Musset	6 100,00%	0,00%	0,00%	0,00%	6 100%
LA FERTÉ Desnos	5 100,00%	0,00%	0,00%	0,00%	5 100%
LA FLÈCHE Petit Versailles	6 100,00%	0,00%	0,00%	0,00%	6 100%
LE MANS La Madeleine	4 100,00%	0,00%	0,00%	0,00%	4 100%
LE MANS Maroc	9 100,00%	0,00%	0,00%	0,00%	9 100%
LE MANS Vauguyon	5 100,00%	0,00%	0,00%	0,00%	5 100%
LE MANS Villaret	8 100,00%	0,00%	0,00%	0,00%	8 100%
MAMERS Mauboussin	3 100,00%	0,00%	0,00%	0,00%	3 100%
PARIGNÉ Cordelet	3 100,00%	0,00%	0,00%	0,00%	3 100%
SABLÉ Anjou	3 100,00%	0,00%	0,00%	0,00%	3 100%
TOTAL SARTHE	84 98,82%	0 0,00%	0 0,00%	1 1,18%	85 100%

**Tableau 77 : 6^{ème} SEGPA - 6^{ème} EREA (GARÇONS + FILLES)
Affectation à la rentrée 2010**

Établissement	Passage en 5 ^{ème} EREA-SEGPA		Redoublement		Classe générale collège		Divers		TOTAL	
	Nb	%	Nb	%	Nb	%	Nb	%	Nb	%
ALLONNES <i>Kennedy</i>	12	100,00%	0	0,00%	0	0,00%	0	0,00%	12	100%
BALLON <i>Cassin</i>	14	93,33%	0	0,00%	0	0,00%	1	6,67%	15	100%
BOULOIRE <i>Apollinaire</i>	8	88,89%	0	0,00%	0	0,00%	1	11,11%	9	100%
CHANGÉ <i>EREA Elizé</i>	11	84,62%	0	0,00%	0	0,00%	2	15,38%	13	100%
CHÂTEAU <i>Bercé</i>	15	100,00%	0	0,00%	0	0,00%	0	0,00%	15	100%
CONLIE <i>Pioger</i>	8	100,00%	0	0,00%	0	0,00%	0	0,00%	8	100%
ÉCOMMOY <i>Musset</i>	12	100,00%	0	0,00%	0	0,00%	0	0,00%	12	100%
LA FERTÉ <i>Desnos</i>	15	100,00%	0	0,00%	0	0,00%	0	0,00%	15	100%
LA FLÈCHE <i>Petit Versailles</i>	16	100,00%	0	0,00%	0	0,00%	0	0,00%	16	100%
LE MANS <i>La Madeleine</i>	10	100,00%	0	0,00%	0	0,00%	0	0,00%	10	100%
LE MANS <i>Maroc</i>	15	100,00%	0	0,00%	0	0,00%	0	0,00%	15	100%
LE MANS <i>Vauguyon</i>	10	100,00%	0	0,00%	0	0,00%	0	0,00%	10	100%
LE MANS <i>Villaret</i>	16	100,00%	0	0,00%	0	0,00%	0	0,00%	16	100%
MAMERS <i>Mauboussin</i>	8	100,00%	0	0,00%	0	0,00%	0	0,00%	8	100%
PARIGNÉ <i>Cordelet</i>	9	100,00%	0	0,00%	0	0,00%	0	0,00%	9	100%
SABLÉ <i>Anjou</i>	12	80,00%	0	0,00%	0	0,00%	3	20,00%	15	100%
TOTAL SARTHE	191	96,46%	0	0,00%	0	0,00%	7	3,54%	198	100%

**Tableau 78 : 5^{ème} SEGPA - 5^{ème} EREA (GARÇONS)
Affectation à la rentrée 2010**

Établissement	Passage en 4 ^{ème} EREA-SEGPA	Redoublement	Classe générale collège	Divers	TOTAL
ALLONNES Kennedy	10 100,00%	0,00%	0,00%	0,00%	10 100%
BALLON Cassin	6 100,00%	0,00%	0,00%	0,00%	6 100%
BOULOIRE Apollinaire	9 100,00%	0,00%	0,00%	0,00%	9 100%
CHANGÉ EREA Elizé	9 81,82%	0,00%	0,00%	2 18,18%	11 100%
CHÂTEAU Bercé	6 85,71%	0,00%	0,00%	1 14,29%	7 100%
CONLIE Pioger	4 80,00%	0,00%	0,00%	1 20,00%	5 100%
ÉCOMMOY Musset	2 100,00%	0,00%	0,00%	0,00%	2 100%
LA FERTÉ Desnos	7 100,00%	0,00%	0,00%	0,00%	7 100%
LA FLÈCHE Petit Versailles	8 100,00%	0,00%	0,00%	0,00%	8 100%
LE MANS La Madeleine	10 90,91%	0,00%	1 9,09%	0,00%	11 100%
LE MANS Maroc	10 100,00%	0,00%	0,00%	0,00%	10 100%
LE MANS Vauguyon	6 100,00%	0,00%	0,00%	0,00%	6 100%
LE MANS Villaret	9 100,00%	0,00%	0,00%	0,00%	9 100%
MAMERS Mauboussin	8 100,00%	0,00%	0,00%	0,00%	8 100%
PARIGNÉ Cordelet	4 100,00%	0,00%	0,00%	0,00%	4 100%
SABLÉ Anjou	10 100,00%	0,00%	0,00%	0,00%	10 100%
TOTAL SARTHE	118 95,93%	0 0,00%	1 0,81%	4 3,25%	123 100%

**Tableau 79 : 5^{ème} SEGPA - 5^{ème} EREA (FILLES)
Affectation à la rentrée 2010**

Établissement	Passage en 4 ^{ème} EREA-SEGPA	Redoublement	Classe générale collège	Divers	TOTAL
ALLONNES Kennedy	5 100,00%	0,00%	0,00%	0,00%	5 100%
BALLON Cassin	7 87,50%	0,00%	0,00%	1 12,50%	8 100%
BOULOIRE Apollinaire	2 100,00%	0,00%	0,00%	0,00%	2 100%
CHANGÉ EREA Elizé	5 0,00%	0,00%	0,00%	0,00%	5 100%
CHÂTEAU Bercé	6 100,00%	0,00%	0,00%	0,00%	6 100%
CONLIE Pioger	4 100,00%	0,00%	0,00%	0,00%	4 100%
ÉCOMMOY Musset	5 62,50%	0,00%	0,00%	3 37,50%	8 100%
LA FERTÉ Desnos	9 100,00%	0,00%	0,00%	0,00%	9 100%
LA FLÈCHE Petit Versailles	7 100,00%	0,00%	0,00%	0,00%	7 100%
LE MANS La Madeleine	5 100,00%	0,00%	0,00%	0,00%	5 100%
LE MANS Maroc	4 100,00%	0,00%	0,00%	0,00%	4 100%
LE MANS Vauguyon	8 100,00%	0,00%	0,00%	0,00%	8 100%
LE MANS Villaret	6 100,00%	0,00%	0,00%	0,00%	6 100%
MAMERS Mauboussin	6 100,00%	0,00%	0,00%	0,00%	6 100%
PARIGNÉ Cordelet	8 100,00%	0,00%	0,00%	0,00%	8 100%
SABLÉ Anjou	6 100,00%	0,00%	0,00%	0,00%	6 100%
TOTAL SARTHE	93 95,88%	0 0,00%	0 0,00%	4 4,12%	97 100%

**Tableau 80 : 5^{ème} SEGPA - 5^{ème} EREA (GARÇONS + FILLES)
Affectation à la rentrée 2010**

Établissement	Passage en 4 ^{ème} EREA-SEGPA		Redoublement		Classe générale collège		Divers		TOTAL	
	N	%	N	%	N	%	N	%	N	%
ALLONNES <i>Kennedy</i>	15	100,00%	0	0,00%	0	0,00%	0	0,00%	15	100%
BALLON <i>Cassin</i>	13	92,86%	0	0,00%	0	0,00%	1	7,14%	14	100%
BOULOIRE <i>Apollinaire</i>	11	100,00%	0	0,00%	0	0,00%	0	0,00%	11	100%
CHANGÉ <i>EREA Elizé</i>	14	87,50%	0	0,00%	0	0,00%	2	12,50%	16	100%
CHÂTEAU <i>Bercé</i>	12	92,31%	0	0,00%	0	0,00%	1	7,69%	13	100%
CONLIE <i>Pioger</i>	8	88,89%	0	0,00%	0	0,00%	1	11,11%	9	100%
ÉCOMMOY <i>Musset</i>	7	70,00%	0	0,00%	0	0,00%	3	30,00%	10	100%
LA FERTÉ <i>Desnos</i>	16	100,00%	0	0,00%	0	0,00%	0	0,00%	16	100%
LA FLÈCHE <i>Petit Versailles</i>	15	100,00%	0	0,00%	0	0,00%	0	0,00%	15	100%
LE MANS <i>La Madeleine</i>	15	93,75%	0	0,00%	1	6,25%	0	0,00%	16	100%
LE MANS <i>Maroc</i>	14	100,00%	0	0,00%	0	0,00%	0	0,00%	14	100%
LE MANS <i>Vauguyon</i>	14	100,00%	0	0,00%	0	0,00%	0	0,00%	14	100%
LE MANS <i>Villaret</i>	15	100,00%	0	0,00%	0	0,00%	0	0,00%	15	100%
MAMERS <i>Mauboussin</i>	14	100,00%	0	0,00%	0	0,00%	0	0,00%	14	100%
PARIGNÉ <i>Cordelet</i>	12	100,00%	0	0,00%	0	0,00%	0	0,00%	12	100%
SABLÉ <i>Anjou</i>	16	100,00%	0	0,00%	0	0,00%	0	0,00%	16	100%
TOTAL SARTHE	211	95,91%	0	0,00%	1	0,45%	8	3,64%	220	100%

Tableau 81 : 4^{ème} SEGPA - 4^{ème} EREA (GARÇONS)
Affectation à la rentrée 2010

Établissement	Passage en 3 ^{ème} EREA-SEGPA	Redoublement	Classe générale collège	Divers	TOTAL
ALLONNES Kennedy	8 80,00%	0,00%	0,00%	2 20,00%	10 100%
BALLON Cassin	1 100,00%	0,00%	0,00%	0,00%	1 100%
BOULOIRE Apollinaire	9 100,00%	0,00%	0,00%	0,00%	9 100%
CHANGÉ EREA Elizé	15 83,33%	0,00%	0,00%	3 16,67%	18 100%
CHÂTEAU Bercé	5 83,33%	0,00%	0,00%	1 16,67%	6 100%
CONLIE Pioger	9 90,00%	0,00%	0,00%	1 10,00%	10 100%
ÉCOMMOY Musset	7 70,00%	0,00%	0,00%	3 30,00%	10 100%
LA FERTÉ Desnos	7 87,50%	0,00%	1 12,50%	0,00%	8 100%
LA FLÈCHE Petit Versailles	12 100,00%	0,00%	0,00%	0,00%	12 100%
LE MANS La Madeleine	7 100,00%	0,00%	0,00%	0,00%	7 100%
LE MANS Maroc	7 100,00%	0,00%	0,00%	0,00%	7 100%
LE MANS Vauguyon	4 80,00%	0,00%	0,00%	1 20,00%	5 100%
LE MANS Villaret	13 100,00%	0,00%	0,00%	0,00%	13 100%
MAMERS Mauboussin	9 100,00%	0,00%	0,00%	0,00%	9 100%
PARIGNÉ Cordelet	10 100,00%	0,00%	0,00%	0,00%	10 100%
SABLÉ Anjou	11 91,67%	0,00%	0,00%	1 8,33%	12 100%
TOTAL SARTHE	134 91,16%	0 0,00%	1 0,68%	12 8,16%	147 100%

Tableau 82 : 4^{ème} SEGPA - 4^{ème} EREA (FILLES)
Affectation à la rentrée 2010

Établissement	Passage en 3 ^{ème} EREA-SEGPA	Redoublement	Classe générale collège	Divers	TOTAL
ALLONNES Kennedy	3 60,00%	0,00%	0,00%	2 40,00%	5 100%
BALLON Cassin	8 0,00%	0,00%	0,00%	1 11,11%	9 100%
BOULOIRE Apollinaire	6 85,71%	0,00%	0,00%	1 14,29%	7 100%
CHANGÉ EREA Elizé	4 0,00%	0,00%	0,00%	0,00%	4 100%
CHÂTEAU DU LOIR Bercé	8 88,89%	0,00%	0,00%	1 11,11%	9 100%
CONLIE Pioger	4 100,00%	0,00%	0,00%	0,00%	4 100%
ÉCOMMOY Musset	4 100,00%	0,00%	0,00%	0,00%	4 100%
LA FERTÉ Desnos	8 100,00%	0,00%	0,00%	0,00%	8 100%
LA FLÈCHE Petit Versailles	12 100,00%	0,00%	0,00%	0,00%	12 100%
LE MANS La Madeleine	8 100,00%	0,00%	0,00%	0,00%	8 100%
LE MANS Maroc	8 100,00%	0,00%	0,00%	0,00%	8 100%
LE MANS Vauguyon	9 100,00%	0,00%	0,00%	0,00%	9 100%
LE MANS Villaret	11 100,00%	0,00%	0,00%	0,00%	11 100%
MAMERS Mauboussin	4 100,00%	0,00%	0,00%	0,00%	4 100%
PARIGNÉ Cordelet	5 100,00%	0,00%	0,00%	0,00%	5 100%
SABLÉ Anjou	3 75,00%	0,00%	0,00%	1 25,00%	4 100%
TOTAL SARTHE	105 94,59%	0 0,00%	0 0,00%	6 5,41%	111 100%

**Tableau 83 : 4^{ème} SEGPA - 4^{ème} EREA (GARÇONS + FILLES)
Affectation à la rentrée 2010**

Établissement	Passage en 3 ^{ème} EREA-SEGPA		Redoublement		Classe générale collège		Divers		TOTAL	
ALLONNES <i>Kennedy</i>	11	73,33%	0	0,00%	0	0,00%	4	26,67%	15	100%
BALLON <i>Cassin</i>	9	90,00%	0	0,00%	0	0,00%	1	10,00%	10	100%
BOULOIRE <i>Apollinaire</i>	15	93,75%	0	0,00%	0	0,00%	1	6,25%	16	100%
CHANGÉ <i>EREA Elizé</i>	19	86,36%	0	0,00%	0	0,00%	3	13,64%	22	100%
CHÂTEAU <i>Bercé</i>	13	86,67%	0	0,00%	0	0,00%	2	13,33%	15	100%
CONLIE <i>Pioger</i>	13	92,86%	0	0,00%	0	0,00%	1	7,14%	14	100%
ÉCOMMOY <i>Musset</i>	11	78,57%	0	0,00%	0	0,00%	3	21,43%	14	100%
LA FERTÉ <i>Desnos</i>	15	93,75%	0	0,00%	1	6,25%	0	0,00%	16	100%
LA FLÈCHE <i>Petit Versailles</i>	24	100,00%	0	0,00%	0	0,00%	0	0,00%	24	100%
LE MANS <i>Madeleine</i>	15	100,00%	0	0,00%	0	0,00%	0	0,00%	15	100%
LE MANS <i>Maroc</i>	15	100,00%	0	0,00%	0	0,00%	0	0,00%	15	100%
LE MANS <i>Vauguyon</i>	13	92,86%	0	0,00%	0	0,00%	1	7,14%	14	100%
LE MANS <i>Villaret</i>	24	100,00%	0	0,00%	0	0,00%	0	0,00%	24	100%
MAMERS <i>Mauboussin</i>	13	100,00%	0	0,00%	0	0,00%	0	0,00%	13	100%
PARIGNÉ <i>Cordelet</i>	15	100,00%	0	0,00%	0	0,00%	0	0,00%	15	100%
SABLÉ <i>Anjou</i>	14	87,50%	0	0,00%	0	0,00%	2	12,50%	16	100%
TOTAL SARTHE	239	92,64%	0	0,00%	1	0,39%	18	6,98%	258	100%

Tableau 84 : 3^{ème} SEGPA - 3^{ème} EREA (GARÇONS)

Affectation à la rentrée 2010

Établissement	Formation qualifiante 1	Redoublement	LP	Apprentissage	Pôle insertion MGIAE	Divers	TOTAL
ALLONNES Kennedy	0,00%	0,00%	3 50,00%	0,00%	3 1,00%	0,00%	6 100%
BALLON Cassin	0,00%	0,00%	9 75,00%	3 25,00%	0,00%	0,00%	12 100%
BOULOIRE Apollinaire	0,00%	0,00%	6 66,67%	2 22,22%	0,00%	1 11,11%	9 100%
CHANGÉ EREA Elizé	10 45,45%	0,00%	3 13,64%	4 18,18%	2 9,09%	3 13,64%	22 100%
CHÂTEAU Bercé	0,00%	0,00%	5 55,56%	3 33,33%	0,00%	1 11,11%	9 100%
CONLIE Pioger	0,00%	0,00%	2 22,22%	5 55,56%	1 11,11%	1 11,11%	9 100%
ÉCOMMOY Musset	0,00%	0,00%	4 57,14%	2 28,57%	0,00%	1 14,29%	7 100%
LA FERTÉ Desnos	0,00%	0,00%	2 28,57%	2 28,57%	2 28,57%	1 14,29%	7 100%
LA FLÈCHE Petit Versailles	0,00%	1 6,67%	7 46,67%	6 40,00%	1 6,67%	0,00%	15 100%
LE MANS Madeleine	0,00%	0,00%	4 50,00%	3 37,50%	1 12,50%	0,00%	8 100%
LE MANS Maroc	0,00%	0,00%	4 66,67%	0,00%	2 33,33%	0,00%	6 100%
LE MANS Vauguyon	0,00%	0,00%	10 83,33%	1 8,33%	1 8,33%	0,00%	12 100%
LE MANS Villaret	0,00%	0,00%	8 66,67%	1 8,33%	1 8,33%	2 16,67%	12 100%
MAMERS Mauboussin	0,00%	0,00%	4 66,67%	1 16,67%	0,00%	1 16,67%	6 100%
PARIGNÉ Cordelet	0,00%	0,00%	2 40,00%	3 60,00%	0,00%	0,00%	5 100%
SABLE Anjou	0,00%	0,00%	3 33,33%	6 66,67%	0,00%	0,00%	9 100%
TOTAL SARTHE	10 6,49%	1 0,65%	76 49,35%	42 27,27%	14 9,09%	11 7,14%	154 100%

Tableau 85 : 3^{ème} SEGPA - 3^{ème} EREA (FILLES)

Affectation à la rentrée 2010

Établissement	Formation qualifiante 1	Redoublement	LP	Apprentissage	Pôle insertion MGIAE	Divers	TOTAL
ALLONNES Kennedy	0,00%	0,00%	8 100,00%	0,00%	0,00%	0,00%	8 100%
BALLON Cassin	0,00%	0,00%	2 0,00%	0,00%	0,00%	0,00%	2 100%
BOULOIRE Apollinaire	0,00%	0,00%	4 66,67%	0,00%	0,00%	2 33,33%	6 100%
CHANGÉ EREA Elizé	1 50,00%	0,00%	0,00%	1 50,00%	0,00%	0,00%	2 100%
CHÂTEAU Bercé	0,00%	0,00%	3 75,00%	0,00%	0,00%	1 25,00%	4 100%
CONLIE Pioger	0,00%	0,00%	1 33,33%	0,00%	1 33,33%	1 33,33%	3 100%
ÉCOMMOY Musset	0,00%	0,00%	1 25,00%	2 50,00%	0,00%	1 25,00%	4 100%
LA FERTÉ Desnos	0,00%	0,00%	4 50,00%	0,00%	0,00%	4 50,00%	8 100%
LA FLÈCHE Petit Versailles	0,00%	0,00%	6 66,67%	2 22,22%	1 11,11%	0,00%	9 100%
LE MANS Madeleine	0,00%	2 25,00%	4 50,00%	2 25,00%	0,00%	0,00%	8 100%
LE MANS Maroc	0,00%	0,00%	3 42,86%	1 14,29%	2 28,57%	1 14,29%	7 100%
LE MANS Vauguyon	0,00%	0,00%	6 85,71%	1 14,29%	0,00%	0,00%	7 100%
LE MANS Villaret	0,00%	0,00%	8 100,00%	0,00%	0,00%	0,00%	8 100%
MAMERS Mauboussin	0,00%	0,00%	4 80,00%	0,00%	0,00%	1 20,00%	5 100%
PARIGNÉ Cordelet	0,00%	0,00%	7 100,00%	0,00%	0,00%	0,00%	7 100%
SABLÉ Anjou	0,00%	0,00%	4 80,00%	1 100%	0,00%	1 20,00%	5 100%
TOTAL SARTHE	1 1,08%	2 2,15%	65 69,89%	9 9,68%	4 4,30%	12 12,90%	93 100%

MGIAE : Mission générale d'insertion et d'accompagnement vers l'emploi

**Tableau 86 : 3^{ème} SEGPA - 3^{ème} EREA (GARÇONS + FILLES)
Affectation à la rentrée 2010**

Établissement	Formation qualifiante 1	Redoublement	LP	Apprentissage	Pôle insertion MGIAE	Divers	TOTAL
ALLONNES <i>Kennedy</i>	0 0,00%	0 0,00%	11 78,57%	0 0,00%	3 21,43%	0 0,00%	14 100%
BALLON <i>Cassin</i>	0 0,00%	0 0,00%	11 78,57%	3 21,43%	0 0,00%	0 0,00%	14 100%
BOULOIRE <i>Apollinaire</i>	0 0,00%	0 0,00%	10 66,67%	2 13,33%	0 0,00%	3 20,00%	15 100%
CHANGÉ EREA <i>Elizé</i>	11 45,83%	0 0,00%	3 12,50%	5 20,83%	2 8,33%	3 12,50%	24 100%
CHÂTEAU <i>Bercé</i>	0 0,00%	0 0,00%	8 61,54%	3 23,08%	0 0,00%	2 15,38%	13 100%
CONLIE <i>Pioger</i>	0 0,00%	0 0,00%	3 25,00%	5 41,67%	2 16,67%	2 16,67%	12 100%
ÉCOMMOY <i>Musset</i>	0 0,00%	0 0,00%	5 45,45%	4 36,36%	0 0,00%	2 18,18%	11 100%
LA FERTÉ <i>Desnos</i>	0 0,00%	0 0,00%	6 40,00%	2 13,33%	2 13,33%	5 33,33%	15 100%
LA FLÈCHE <i>Petit Versailles</i>	0 0,00%	1 4,17%	13 54,17%	8 33,33%	2 8,33%	0 0,00%	24 100%
LE MANS <i>Madeleine</i>	0 0,00%	2 12,50%	8 50,00%	5 31,25%	1 6,25%	0 0,00%	16 100%
LE MANS <i>Maroc</i>	0 0,00%	0 0,00%	7 53,85%	1 7,69%	4 30,77%	1 7,69%	13 100%
LE MANS <i>Vauguion</i>	0 0,00%	0 0,00%	16 84,21%	2 10,53%	1 5,26%	0 0,00%	19 100%
LE MANS <i>Villaret</i>	0 0,00%	0 0,00%	16 80,00%	1 5,00%	1 5,00%	2 10,00%	20 100%
MAMERS <i>Mauboussin</i>	0 0,00%	0 0,00%	8 72,73%	1 9,09%	0 0,00%	2 18,18%	11 100%
PARIGNÉ <i>Cordelet</i>	0 0,00%	0 0,00%	9 75,00%	3 25,00%	0 0,00%	0 0,00%	12 100%
SABLÉ <i>Anjou</i>	0 0,00%	0 0,00%	7 50,00%	6 42,86%	0 0,00%	1 7,14%	14 100%
TOTAL SARTHE	11 4,45%	3 1,21%	141 57,09%	51 20,65%	18 7,29%	23 9,31%	247 100%

MGIAE : Mission générale d'insertion et d'accompagnement vers l'emploi

**Tableau 87 : Formation qualifiante 1^{ère} année (SEGPA)
(GARÇONS)
Affectation à la rentrée 2010**

Établissement	Formation qualifiante 2	Admission en LP	Pôle insertion MGIAE	Divers	Total
CHÂTEAU Bercé	⁶ 85,71%	0,00%	0,00%	¹ 14,29%	⁷ 100%
TOTAL	⁶ 85,71%	⁰ 0,00%	⁰ 0,00%	¹ 14,29%	⁷ 100%

**Tableau 88 : Formation qualifiante 1^{ère} année (SEGPA)
(FILLES)
Affectation à la rentrée 2010**

Établissement	Formation qualifiante 2	Admission en LP	Pôle insertion MGIAE	Divers	Total
CHÂTEAU Bercé	0,00%	0,00%	0,00%	0,00%	⁰ 0,00%
TOTAL	⁰ 0,00%	⁰ 0,00%	⁰ 0,00%	⁰ 0,00%	⁰ 0,00%

**Tableau 89 : Formation qualifiante 1^{ère} année (SEGPA)
(GARÇONS + FILLES)
Affectation à la rentrée 2010**

Établissement	Formation qualifiante 2	Admission en LP	Pôle insertion MGIAE	Divers	Total
CHÂTEAU Bercé	⁶ 85,71%	⁰ 0,00%	⁰ 0,00%	¹ 14,29%	⁷ 100%
TOTAL	⁶ 85,71%	⁰ 0,00%	⁰ 0,00%	¹ 14,29%	⁷ 100%

**Tableau 90 : Formation qualifiante 2^{ème} année (SEGPA)
(GARÇONS)
Affectation à la rentrée 2010**

Établissement	Redoublement	LP	Pôle insertion MGIAE	Divers	Total
CHÂTEAU Bercé	0,00%	0,00%	0,00%	⁵ 100,00%	⁵ 100%
TOTAL	⁰ 0,00%	⁰ 0,00%	⁰ 0,00%	⁵ 100,00%	⁵ 100%

**Tableau 91 : Formation qualifiante 2^{ème} année (SEGPA)
(FILLES)
Affectation à la rentrée 2010**

Établissement	Redoublement	LP	Pôle insertion MGIAE	Divers	Total
CHÂTEAU Bercé	0,00%	0,00%	0,00%	0,00%	⁰ 100%
TOTAL	⁰ 0,00%	⁰ 0,00%	⁰ 0,00%	⁰ 0,00%	⁰ 100%

**Tableau 92 : Formation qualifiante 2^{ème} année (SEGPA)
(GARÇONS + FILLES)
Affectation à la rentrée 2010**

Établissement	Redoublement	LP	Pôle insertion MGIAE	Divers	Total
CHÂTEAU Bercé	0,00%	0,00%	0,00%	⁵ 100,00%	⁵ 100%
TOTAL	⁰ 0,00%	⁰ 0,00%	⁰ 0,00%	⁵ 100,00%	⁵ 100%

LYCÉES PROFESSIONNELS

**APRÈS LA TROISIÈME
MODULE DE DÉCOUVERTE PROFESSIONNELLE**

APRÈS LA TROISIÈME AGRICOLE

Tableau 93 : 3^{ème} agricole - GARÇONS
Affectation rentrée 2010

Établissement	2 ^{de} pro. 1 ^{ère} année CAP	2 ^{de} gén. et tech.	Redoublement	Apprentissage	Divers	TOTAL
BRETTE <i>Provots</i>	8 88,89%	0 0,00%	0 0,00%	1 11,11%	0 0,00%	9 100%
TOTAL SARTHE	8 88,89%	0 0,00%	0 0,00%	1 11,11%	0 0,00%	9 100%

Tableau 94 : 3^{ème} agricole - FILLES
Affectation rentrée 2010

Établissement	2 ^{de} pro. 1 ^{ère} année CAP	2 ^{de} gén. et tech.	Redoublement	Apprentissage	Divers	TOTAL
BRETTE <i>Provots</i>	7 100,00%	0 0,00%	0 0,00%	0 0,00%	0 0,00%	7 100%
TOTAL SARTHE	7 100,00%	0 0,00%	0 0,00%	0 0,00%	0 0,00%	7 100%

Tableau 95 : 3^{ème} agricole - GARÇONS + FILLES
Affectation rentrée 2010

Établissement	2 ^{de} pro. 1 ^{ère} année CAP	2 ^{de} gén. et tech.	Redoublement	Apprentissage	Divers	TOTAL
BRETTE <i>Provots</i>	15 93,75%	0 0,00%	0 0,00%	1 6,25%	0 0,00%	16 100%
TOTAL SARTHE	15 93,75%	0 0,00%	0 0,00%	1 6,25%	0 0,00%	16 100%

**Tableau 96 : 3^{ème} Module de découverte professionnelle - GARÇONS
Affectation rentrée 2010**

Établissement	2 ^{de} professionnelle 1 ^{ère} année CAP		2 ^{de} générale et techno.		Redoublement		Apprentissage		Divers		TOTAL	
ARNAGE <i>Chappe</i>	33	82,50%	0,00%	0,00%	0,00%	3	7,50%	4	10,00%	40	100%	
CHÂTEAU <i>Leclerc</i>	22	61,11%	0,00%	0,00%	0,00%	11	30,56%	3	8,33%	36	100%	
LA FERTÉ <i>Garnier</i>	7	38,89%	0,00%	0,00%	0,00%	5	27,78%	6	33,33%	18	100%	
LA FLÈCHE <i>Ampère</i>	21	63,64%	0,00%	0,00%	0,00%	11	33,33%	1	3,03%	33	100%	
LE MANS <i>Funay-Boucher</i>	nr		nr		nr	nr		nr		nr		
LE MANS <i>Washington</i>	23	76,67%	0,00%	0,00%	0,00%	2	6,67%	5	16,67%	30	100%	
LP MAMERS	13	46,43%	0,00%	0,00%	0,00%	14	50,00%	1	3,57%	28	100%	
SABLÉ <i>Cros</i>	21	87,50%	0,00%	0,00%	0,00%	2	8,33%	1	4,17%	24	100%	
TOTAL SARTHE	140	66,99%	0	0,00%	0	0,00%	48	22,97%	21	10,05%	209	100%

**Tableau 97 : 3^{ème} Module de découverte professionnelle - FILLES
Affectation rentrée 2010**

Établissement	2 ^{de} professionnelle 1 ^{ère} année CAP		2 ^{de} générale et techno.		Redoublement		Apprentissage		Divers		TOTAL	
ARNAGE <i>Chappe</i>	6	100,00%	0,00%	0,00%	0,00%	0,00%	0,00%	0,00%	0,00%	6	100%	
CHÂTEAU <i>Leclerc</i>	6	54,55%	0,00%	0,00%	0,00%	2	18,18%	3	27,27%	11	100%	
LA FERTÉ <i>Garnier</i>	4	66,67%	0,00%	0,00%	1	16,67%	0,00%	1	16,67%	6	100%	
LA FLÈCHE <i>Ampère</i>	9	60,00%	0,00%	0,00%	0,00%	4	26,67%	2	13,33%	15	100%	
LE MANS <i>Funay-Boucher</i>	nr		nr		nr	nr		nr		nr		
LE MANS <i>Washington</i>	13	72,22%	0,00%	0,00%	0,00%	1	5,56%	4	22,22%	18	100%	
LP MAMERS	9	81,82%	0,00%	0,00%	0,00%	2	18,18%	0,00%	0,00%	11	100%	
SABLÉ <i>Cros</i>	0	0,00%	0,00%	0,00%	0,00%	0,00%	0,00%	0,00%	0,00%	0	100%	
TOTAL SARTHE	47	70,15%	0	0,00%	1	1,49%	9	13,43%	10	14,93%	67	100%

**Tableau 98 : 3^{ème} module de découverte professionnelle - GARÇONS + FILLES
Affectation rentrée 2010**

Établissement	2 ^{de} professionnelle 1 ^{ère} année CAP		2 ^{de} générale et techno.		Redoublement		Apprentissage		Divers		TOTAL	
ARNAGE <i>Chappe</i>	39	84,78%	0	0,00%	0	0,00%	3	6,52%	4	8,70%	46	100%
CHÂTEAU <i>Leclerc</i>	28	59,57%	0	0,00%	0	0,00%	13	27,66%	6	12,77%	47	100%
LA FERTÉ <i>Garnier</i>	11	45,83%	0	0,00%	1	4,17%	5	20,83%	7	29,17%	24	100%
LA FLÈCHE <i>Ampère</i>	30	62,50%	0	0,00%	0	0,00%	15	31,25%	3	6,25%	48	100%
LE MANS <i>Funay-Boucher</i>	nr		nr		nr		nr		nr		nr	
LE MANS <i>Washington</i>	36	75,00%	0	0,00%	0	0,00%	3	6,25%	9	18,75%	48	100%
LP MAMERS	22	56,41%	0	0,00%	0	0,00%	16	41,03%	1	2,56%	39	100%
SABLÉ <i>Cros</i>	21	87,50%	0	0,00%	0	0,00%	2	8,33%	1	4,17%	24	100%
TOTAL SARTHE	187	67,75%	0	0,00%	1	0,36%	57	20,65%	31	11,23%	276	100%

nr : non renseigné par l'établissement

APRÈS LE BEP
APRÈS LE CAP

Tableau 99 : SECONDE PROFESSIONNELLE BÂTIMENT (ou 1ère année CAP) - GARÇONS

Affectation rentrée 2010

Établissement	Term. BEP ou CAP	1ère pro	Redoublement	Autre BEP ou CAP	Apprentissage	Emploi stage	Autre	TOTAL
CHANGÉ EREA	0 0,00%	0,00%	0,00%	0,00%	0,00%	0,00%	0,00%	0 100%
CHÂTEAU Leclerc	10 100,00%	0,00%	0,00%	0,00%	0,00%	0,00%	0,00%	10 100%
LA FLÈCHE Ampère	0,00%	26 89,66%	0,00%	0,00%	2 6,90%	0,00%	1 3,45%	29 100%
LE MANS Funay-Boucher	nr	nr	nr	nr	nr	nr	nr	nr
MAMERS	11 57,89%	0,00%	2 10,53%	1 5,26%	2 10,53%	1 5,26%	2 10,53%	19 100%
SABLÉ Cros	19 100,00%	0,00%	0,00%	0,00%	0,00%	0,00%	0,00%	19 100%
TOTAL SARTHE	40 51,95%	26 33,77%	2 2,60%	1 1,30%	4 5,19%	1 1,30%	3 3,90%	77 100%

Tableau 100 : SECONDE PROFESSIONNELLE BÂTIMENT (ou 1ère année CAP) - FILLES

Affectation rentrée 2010

Établissement	Term. BEP ou CAP	1ère pro	Redoublement	Autre BEP ou CAP	Apprentissage	Emploi stage	Autre	TOTAL
CHANGÉ EREA	0 0,00%	0,00%	0,00%	0,00%	0,00%	0,00%	0,00%	0 100%
CHÂTEAU Leclerc	0,00%	0,00%	0,00%	0,00%	0,00%	0,00%	1 100,00%	1 100%
LA FLÈCHE Ampère	0,00%	0,00%	0,00%	0,00%	0,00%	0,00%	1 100,00%	1 100%
LE MANS Funay-Boucher	nr	nr	nr	nr	nr	nr	nr	nr
MAMERS	3 100,00%	0,00%	0,00%	0,00%	0,00%	0,00%	0,00%	3 100%
SABLÉ Cros	2 100,00%	0,00%	0,00%	0,00%	0,00%	0,00%	0,00%	2 100%
TOTAL SARTHE	5 71,43%	0 0,00%	0 0,00%	0 0,00%	0 0,00%	0 0,00%	2 28,57%	7 100%

Tableau 101 : SECONDE PROFESSIONNELLE BÂTIMENT (ou 1ère année CAP) - GARÇONS + FILLES

Affectation rentrée 2010

Établissement	Term. BEP ou CAP	1ère pro	Redoublement	Autre BEP ou CAP	Apprentissage	Emploi stage	Autre	TOTAL
CHANGÉ EREA	0 0,00%	0 0,00%	0 0,00%	0 0,00%	0 0,00%	0 0,00%	0 0,00%	0 100%
CHÂTEAU Leclerc	10 90,91%	0 0,00%	0 0,00%	0 0,00%	0 0,00%	0 0,00%	1 9,09%	11 100%
LA FLÈCHE Ampère	0 0,00%	26 86,67%	0 0,00%	0 0,00%	2 6,67%	0 0,00%	2 6,67%	30 100%
LE MANS Funay-Boucher	nr	nr	nr	nr	nr	nr	nr	nr
MAMERS	14 63,64%	0 0,00%	2 9,09%	1 4,55%	2 9,09%	1 4,55%	2 9,09%	22 100%
SABLÉ Cros	21 100,00%	0 0,00%	0 0,00%	0 0,00%	0 0,00%	0 0,00%	0 0,00%	21 100%
TOTAL SARTHE	45 53,57%	26 30,95%	2 2,38%	1 1,19%	4 4,76%	1 1,19%	5 5,95%	84 100%

nr : non renseigné par l'établissement

Tableau 102 : SECONDE PROFESSIONNELLE INDUSTRIE (ou 1ère année CAP) - GARÇONS

Affectation rentrée 2010

Établissement	Term. BEP ou CAP	1ère pro	Redoublement	Autre BEP ou CAP	Apprentissage	Emploi stage	Autre	TOTAL
ARNAGE <i>Chappe</i>	60 76,92%	0,00%	1 1,28%	4 5,13%	2 2,56%	2 2,56%	9 11,54%	78 100%
CHÂTEAU <i>Leclerc</i>	9 81,82%	0,00%	0,00%	0,00%	2 18,18%	0,00%	0,00%	11 100%
LA FLÈCHE <i>Ampère</i>	11 16,42%	37 55,22%	0,00%	1 1,49%	8 11,94%	3 4,48%	7 10,45%	67 100%
LE MANS <i>Funay-Boucher</i>	nr	nr	nr	nr	nr	nr	nr	nr
LE MANS <i>Le Mans Sud</i>	0 0,00%	0,00%	0,00%	0,00%	0,00%	0,00%	0,00%	0 100%
LE MANS <i>Washington</i>	0 0,00%	0,00%	0,00%	0,00%	0,00%	0,00%	0,00%	0 100%
MAMERS	0 0,00%	0,00%	0,00%	0,00%	0,00%	0,00%	0,00%	0 100%
SABLÉ <i>Cros</i>	0 0,00%	0,00%	0,00%	0,00%	0,00%	0,00%	0,00%	0 100%
SAINT-CALAIS <i>Rondeau</i>	10 58,82%	0,00%	0,00%	2 11,76%	2 11,76%	0,00%	3 17,65%	17 100%
TOTAL SARTHE	90 52,02%	37 21,39%	1 0,58%	7 4,05%	14 8,09%	5 2,89%	19 10,98%	173 100%

Tableau 103 : SECONDE PROFESSIONNELLE INDUSTRIE (ou 1ère année CAP) - FILLES

Affectation rentrée 2010

Établissement	Term. BEP ou CAP	1ère Pro	Redoublement	Autre BEP ou CAP	Apprentissage	Emploi stage	Autre	TOTAL
ARNAGE <i>Chappe</i>	0,00%	0,00%	0 0,00%	0,00%	0,00%	0,00%	1 0,00%	1 100,00%
CHÂTEAU <i>Leclerc</i>	0,00%	0,00%	0 0,00%	0,00%	0,00%	0,00%	0,00%	0 100,00%
LA FLÈCHE <i>Ampère</i>	0,00%	3 75,00%	0,00%	0,00%	0,00%	0,00%	1 25,00%	4 100%
LE MANS <i>Funay-Boucher</i>	nr	nr	nr	nr	nr	nr	nr	nr
LE MANS <i>Le Mans Sud</i>	0,00%	0,00%	0 0,00%	0,00%	0,00%	0,00%	0,00%	0 100%
LE MANS <i>Washington</i>	0,00%	0,00%	0 0,00%	0,00%	0,00%	0,00%	0,00%	0 100%
MAMERS	0,00%	0,00%	0 0,00%	0,00%	0,00%	0,00%	0,00%	0 100%
SABLÉ <i>Cros</i>	0,00%	0,00%	0 0,00%	0,00%	0,00%	0,00%	0,00%	0 100%
SAINT-CALAIS <i>Rondeau</i>	0,00%	0,00%	0 0,00%	0,00%	0,00%	0,00%	0,00%	0 100%
TOTAL SARTHE	0 0,00%	3 60,00%	0 0,00%	0 0,00%	0 0,00%	0 0,00%	2 40,00%	5 100%

nr : non renseigné par l'établissement

Tableau 104 : SECONDE PROFESSIONNELLE INDUSTRIE (ou 1ère année CAP) - GARÇONS + FILLES

Affectation rentrée 2010

Établissement	Term. BEP ou CAP		1ère Pro		Redoublement		Autre BEP ou CAP		Apprentissage		Emploi stage		Autre		TOTAL	
ARNAGE <i>Chappe</i>	60	75,95%	0	0,00%	1	1,27%	4	5,06%	2	2,53%	2	2,53%	10	12,66%	79	100%
CHÂTEAU <i>Leclerc</i>	9	81,82%	0	0,00%	0	0,00%	0	0,00%	2	18,18%	0	0,00%	0	0,00%	11	100%
LA FLÈCHE <i>Ampère</i>	11	15,49%	40	56,34%	0	0,00%	1	1,41%	8	11,27%	3	4,23%	8	11,27%	71	100%
LE MANS <i>Funay-Boucher</i>	nr		nr		nr		nr		nr		nr		nr		nr	
LE MANS <i>Le Mans Sud</i>	0	0,00%	0	0,00%	0	0,00%	0	0,00%	0	0,00%	0	0,00%	0	0,00%	0	100%
LE MANS <i>Washington</i>	0	0,00%	0	0,00%	0	0,00%	0	0,00%	0	0,00%	0	0,00%	0	0,00%	0	100%
MAMERS	0	0,00%	0	0,00%	0	0,00%	0	0,00%	0	0,00%	0	0,00%	0	0,00%	0	100%
SABLÉ <i>Cros</i>	0	0,00%	0	0,00%	0	0,00%	0	0,00%	0	0,00%	0	0,00%	0	0,00%	0	100%
SAINT-CALAIS <i>Rondeau</i>	10	58,82%	0	0,00%	0	0,00%	2	11,76%	2	11,76%	0	0,00%	3	17,65%	17	100%
TOTAL SARTHE	90	50,56%	40	22,47%	1	0,56%	7	3,93%	14	7,87%	5	2,81%	21	11,80%	178	100%

nr : non renseigné par l'établissement

Tableau 105 : SECONDE PROFESSIONNELLE TERTIAIRE-SERVICES (ou 1ère année CAP) - GARÇONS
Affectation rentrée 2010

Établissement	Term. BEP ou CAP	1ère Pro	Redoublement	Autre BEP ou CAP	Apprentissage	Emploi stage	Autre	TOTAL
CHANGÉ EREA	0 0,00%	0,00%	0,00%	0,00%	0,00%	0,00%	0,00%	0 100%
CHÂTEAU Leclerc	5 100,00%	0,00%	0,00%	0,00%	0,00%	0,00%	0,00%	5 100%
LA FLÈCHE Ampère	4 21,05%	11 57,89%	0,00%	1 5,26%	0,00%	0,00%	3 15,79%	19 100%
LE MANS Funay-Boucher	nr	nr	nr	nr	nr	nr	nr	nr
LE MANS Le Mans Sud	0 0,00%	0,00%	0,00%	0,00%	0,00%	0,00%	0,00%	0 100%
LE MANS Washington	0 0,00%	0,00%	0,00%	0,00%	0,00%	0,00%	0,00%	0 100%
MAMERS	0 0,00%	0,00%	0,00%	0,00%	0,00%	0,00%	0,00%	0 100%
SABLÉ Cros	0 0,00%	0,00%	0,00%	0,00%	0,00%	0,00%	0,00%	0 100%
SAINT-CALAIS Rondeau	35 85,37%	0,00%	0,00%	0,00%	2 4,88%	0,00%	4 9,76%	41 100%
TOTAL SARTHE	44 67,69%	11 16,92%	0 0,00%	1 1,54%	2 3,08%	0 0,00%	7 10,77%	65 100%

Tableau 106 : SECONDE PROFESSIONNELLE TERTIAIRE-SERVICES (ou 1ère année CAP) - FILLES
Affectation rentrée 2010

Établissement	Term. BEP ou CAP	1ère Pro	Redoublement	Autre BEP ou CAP	Apprentissage	Emploi stage	Autre	TOTAL
CHANGÉ EREA	0 0,00%	0,00%	0,00%	0,00%	0,00%	0,00%	0,00%	0 100%
CHÂTEAU Leclerc	38 97,44%	0,00%	0,00%	0,00%	1 2,56%	0,00%	0,00%	39 100%
LA FLÈCHE Ampère	8 17,78%	33 73,33%	0,00%	1 2,22%	2 4,44%	0,00%	1 2,22%	45 100%
LE MANS Funay-Boucher	nr	nr	nr	nr	nr	nr	nr	nr
LE MANS Le Mans Sud	0 0,00%	0,00%	0,00%	0,00%	0,00%	0,00%	0,00%	0 100%
LE MANS Washington	0 0,00%	0,00%	0,00%	0,00%	0,00%	0,00%	0,00%	0 100%
MAMERS	24 96,00%	0,00%	0,00%	0,00%	0,00%	0,00%	1 4,00%	25 100%
SABLÉ Cros	0 0,00%	0,00%	0,00%	0,00%	0,00%	0,00%	0,00%	0 100%
SAINT-CALAIS Rondeau	14 93,33%	0,00%	0,00%	0,00%	0,00%	0,00%	1 6,67%	15 100%
TOTAL SARTHE	84 67,74%	33 26,61%	0 0,00%	1 0,81%	3 2,42%	0 0,00%	3 2,42%	124 100%

Tableau 107 : SECONDE PROFESSIONNELLE TERTIAIRE-SERVICES (ou 1ère année CAP) - GARÇONS + FILLES
Affectation rentrée 2010

Établissement	Term. BEP ou CAP	1ère Pro	Redoublement	Autre BEP ou CAP	Apprentissage	Emploi stage	Autre	TOTAL
CHANGÉ EREA	0 0,00%	0 0,00%	0,00%	0,00%	0,00%	0,00%	0,00%	0 100%
CHÂTEAU Leclerc	43 97,73%	0 0,00%	0 0,00%	0 0,00%	1 2,27%	0 0,00%	0 0,00%	44 100%
LA FLÈCHE Ampère	12 18,75%	44 68,75%	0 0,00%	2 3,13%	2 3,13%	0 0,00%	4 6,25%	64 100%
LE MANS Funay-Boucher	nr	nr	nr	nr	nr	nr	nr	nr
LE MANS Le Mans Sud	0 0,00%	0 0,00%	0 0,00%	0 0,00%	0 0,00%	0 0,00%	0 0,00%	0 100%
LE MANS Washington	0 0,00%	0 0,00%	0 0,00%	0 0,00%	0 0,00%	0 0,00%	0 0,00%	0 100%
MAMERS	24 96,00%	0 0,00%	0 0,00%	0 0,00%	0 0,00%	0 0,00%	1 4,00%	25 100%
SABLÉ Cros	0 0,00%	0 0,00%	0 0,00%	0 0,00%	0 0,00%	0 0,00%	0 0,00%	0 100%
SAINT-CALAIS Rondeau	49 87,50%	0 0,00%	0 0,00%	0 0,00%	2 3,57%	0 0,00%	5 8,93%	56 100%
TOTAL SARTHE	128 67,72%	44 23,28%	0 0,00%	2 1,06%	5 2,65%	0 0,00%	10 5,29%	189 100%

nr : non renseigné par l'établissement

Tableau 108 : SECONDE PROFESSIONNELLE AGRICOLE - GARÇONS

Affectation rentrée 2010

Établissement	Term. BEP ou CAP	Redoublement	Autre BEP ou CAP	Apprentissage	Emploi stage	Autre	TOTAL
BRETTE Provots	1 100,00%	0,00%	0,00%	0,00%	0,00%	0,00%	1 100%
ROUILLON La Germinière	24 85,71%	0,00%	0,00%	3 10,71%	0,00%	1 3,57%	28 100%
TOTAL SARTHE	25 86,21%	0 0,00%	0 0,00%	3 10,34%	0 0,00%	1 3,45%	29 100%

Tableau 109 : SECONDE PROFESSIONNELLE AGRICOLE - FILLES

Affectation rentrée 2010

Établissement	Term. BEP ou CAP	Redoublement	Autre BEP ou CAP	Apprentissage	Emploi stage	Autre	TOTAL
BRETTE Provots	27 87,10%	2 6,45%	0,00%	0,00%	0,00%	2 6,45%	31 100%
ROUILLON La Germinière	4 100,00%	0,00%	0,00%	0,00%	0,00%	0,00%	4 100%
TOTAL SARTHE	31 88,57%	2 5,71%	0 0,00%	0 0,00%	0 0,00%	2 5,71%	35 100%

Tableau 110 : SECONDE PROFESSIONNELLE AGRICOLE - GARÇONS + FILLES

Affectation rentrée 2010

Établissement	Term. BEP ou CAP	Redoublement	Autre BEP ou CAP	Apprentissage	Emploi stage	Autre	TOTAL
BRETTE Provots	28 87,50%	2 6,25%	0 0,00%	0 0,00%	0 0,00%	2 6,25%	32 100%
ROUILLON La Germinière	28 87,50%	0 0,00%	0 0,00%	3 9,38%	0 0,00%	1 3,13%	32 100%
TOTAL SARTHE	56 87,50%	2 3,13%	0 0,00%	3 4,69%	0 0,00%	3 4,69%	64 100%

Tableau 111 : TOTAL TERMINALES BEP ET CAP - GARÇONS

Affectation rentrée 2010

Établissement	F.C. M.C.	1 ^{ère} pro.	1 ^{ère} adapt.	1 ^{ère} générale ou techno	Redoublement	Autre BEP	Apprentissage	Emploi stage	Autre	TOTAL
ARNAGE <i>Chappe</i>	0,00%	29 46,77%	0,00%	0,00%	2 3,23%	2 3,23%	12 19,35%	4 6,45%	13 20,97%	62 100%
BRETTE <i>Provots</i>	0,00%	14 70,00%	0,00%	0,00%	0,00%	0,00%	0,00%	0,00%	6 30,00%	20 100%
CHANGÉ <i>EREA</i>	0,00%	1 4,76%	0,00%	0,00%	0,00%	0,00%	4 19,05%	0,00%	16 76,19%	21 100%
CHÂTEAU <i>Leclerc</i>	3 3,00%	50 50,00%	2 2,00%	0,00%	1 1,00%	0,00%	11 11,00%	31 31,00%	2 2,00%	100 100%
LA FERTÉ <i>Garnier</i>	0,00%	21 46,67%	0,00%	4 8,89%	0,00%	2 4,44%	5 11,11%	0,00%	13 28,89%	45 100%
LA FLÈCHE <i>Ampère</i>	0,00%	43 64,18%	0,00%	5 7,46%	0,00%	0,00%	7 10,45%	3 4,48%	9 13,43%	67 100%
LE MANS <i>Funay-H.Boucher</i>	nr	nr	nr	nr	nr	nr	nr	nr	nr	nr
LE MANS <i>Le Mans Sud</i>	9 6,92%	46 35,38%	0,00%	16 12,31%	0,00%	0,00%	12 9,23%	2 1,54%	45 34,62%	130 100%
LE MANS <i>Washington</i>	0,00%	5 22,73%	0,00%	0,00%	0,00%	0,00%	1 4,55%	0,00%	16 72,73%	22 100%
MAMERS	0,00%	23 57,50%	0,00%	0,00%	0,00%	0,00%	6 15,00%	7 17,50%	4 10,00%	40 100%
ROUILLON <i>La Germinière</i>	0,00%	26 74,29%	0,00%	3 8,57%	0,00%	1 2,86%	1 2,86%	1 2,86%	3 8,57%	35 100%
SABLÉ <i>Cros</i>	0,00%	47 56,63%	2 2,41%	0,00%	2 2,41%	15 18,07%	4 4,82%	6 7,23%	7 8,43%	83 100%
SAINT-CALAIS <i>Rondeau</i>	0,00%	29 40,28%	3 4,17%	0,00%	0,00%	1 1,39%	5 6,94%	22 30,56%	12 16,67%	72 100%
TOTAL SARTHE	12 1,72%	334 47,92%	7 1,00%	28 4,02%	5 0,72%	21 3,01%	68 9,76%	76 10,90%	146 20,95%	697 100%

Tableau 112 : TOTAL TERMINALES BEP ET CAP - FILLES

Affectation rentrée 2010

Établissement	F.C. M.C.	1 ^{ère} pro.	1 ^{ère} adapt.	1 ^{ère} générale ou techno	Redoublement	Autre BEP	Apprentissage	Emploi stage	Autre	TOTAL
ARNAGE <i>Chappe</i>	0,00%	0 0,00%	0,00%	0,00%	0,00%	0,00%	0,00%	0,00%	0,00%	0 100%
BRETTE <i>Provots</i>	0,00%	21 50,00%	0,00%	1 2,38%	1 2,38%	0,00%	1 2,38%	2 4,76%	16 38,10%	42 100%
CHANGÉ <i>EREA</i>	0,00%	2 18,18%	0,00%	0,00%	1 0,00%	0,00%	0,00%	1 9,09%	7 63,64%	11 100%
CHÂTEAU <i>Leclerc</i>	0,00%	30 45,45%	0,00%	16 24,24%	0,00%	2 3,03%	0,00%	12 18,18%	6 9,09%	66 100%
LA FERTÉ <i>Garnier</i>	0,00%	1 50,00%	0,00%	0,00%	0,00%	0,00%	0,00%	0,00%	1 50,00%	2 100%
LA FLÈCHE <i>Ampère</i>	0,00%	24 70,59%	0,00%	1 2,94%	0,00%	0,00%	2 5,88%	3 8,82%	4 11,76%	34 100%
LE MANS <i>Funay-H.Boucher</i>	nr	nr	nr	nr	nr	nr	nr	nr	nr	nr
LE MANS <i>Le Mans Sud</i>	0,00%	21 44,68%	0,00%	3 6,38%	0,00%	0,00%	3 6,38%	0,00%	20 42,55%	47 100%
LE MANS <i>Washington</i>	0,00%	0,00%	0,00%	0,00%	1 6,67%	0,00%	3 20,00%	0,00%	11 73,33%	15 100%
MAMERS	2 4,00%	29 58,00%	0,00%	0,00%	2 4,00%	0,00%	4 8,00%	8 16,00%	5 10,00%	50 100%
ROUILLON <i>La Germinière</i>	0,00%	4 57,14%	0,00%	0,00%	0,00%	0,00%	1 14,29%	0,00%	2 28,57%	7 100%
SABLÉ <i>Cros</i>	0,00%	37 88,10%	0,00%	0,00%	1 2,38%	3 7,14%	0,00%	0,00%	1 2,38%	42 100%
SAINT-CALAIS <i>Rondeau</i>	0,00%	4 23,53%	0,00%	0,00%	0,00%	1 5,88%	0,00%	3 17,65%	9 52,94%	17 100%
TOTAL SARTHE	2 0,60%	173 51,95%	0 0,00%	21 6,31%	6 1,80%	6 1,80%	14 4,20%	29 8,71%	82 24,62%	333 100%

Tableau 113 : TOTAL TERMINALES BEP ET CAP - GARÇONS + FILLES
Affectation rentrée 2010

Établissement	F.C. M.C.	1 ^{ère} pro.	1 ^{ère} adapt.	1 ^{ère} générale ou techno	Redoublement	Autre BEP	Apprentissage	Emploi stage	Autre	TOTAL
ARNAGE <i>Chappe</i>	0 0,00%	29 46,77%	0 0,00%	0 0,00%	2 3,23%	2 3,23%	12 19,35%	4 6,45%	13 20,97%	62 100%
BRETTE <i>Provots</i>	0 0,00%	35 56,45%	0 0,00%	1 1,61%	1 1,61%	0 0,00%	1 1,61%	2 3,23%	22 35,48%	62 100%
CHANGÉ <i>EREA</i>	0 0,00%	3 9,38%	0 0,00%	0 0,00%	1 3,13%	0 0,00%	4 12,50%	1 3,13%	23 71,88%	32 100%
CHÂTEAU <i>Leclerc</i>	3 1,81%	80 48,19%	2 1,20%	16 9,64%	1 0,60%	2 1,20%	11 6,63%	43 25,90%	8 4,82%	166 100%
LA FERTÉ <i>Garnier</i>	0 0,00%	22 46,81%	0 0,00%	4 8,51%	0 0,00%	2 4,26%	5 10,64%	0 0,00%	14 29,79%	47 100%
LA FLÈCHE <i>Ampère</i>	0 0,00%	67 66,34%	0 0,00%	6 5,94%	0 0,00%	0 0,00%	9 8,91%	6 5,94%	13 12,87%	101 100%
LE MANS <i>Funay-H.Boucher</i>	nr	nr	nr	nr	nr	nr	nr	nr	nr	nr
LE MANS <i>Le Mans Sud</i>	9 5,08%	67 37,85%	0 0,00%	19 10,73%	0 0,00%	0 0,00%	15 8,47%	2 1,13%	65 36,72%	177 100%
LE MANS <i>Washington</i>	0 0,00%	5 13,51%	0 0,00%	0 0,00%	1 2,70%	0 0,00%	4 10,81%	0 0,00%	27 72,97%	37 100%
MAMERS	2 2,22%	52 57,78%	0 0,00%	0 0,00%	2 2,22%	0 0,00%	10 11,11%	15 16,67%	9 10,00%	90 100%
ROUILLON <i>La Germinière</i>	0 0,00%	30 71,43%	0 0,00%	3 7,14%	0 0,00%	1 2,38%	2 4,76%	1 2,38%	5 11,90%	42 100%
SABLÉ <i>Cros</i>	0 0,00%	84 67,20%	2 1,60%	0 0,00%	3 2,40%	18 14,40%	4 3,20%	6 4,80%	8 6,40%	125 100%
SAINT-CALAIS <i>Rondeau</i>	0 0,00%	33 37,08%	3 3,37%	0 0,00%	0 0,00%	2 2,25%	5 5,62%	25 28,09%	21 23,60%	89 100%
TOTAL SARTHE	14 1,36%	507 49,22%	7 0,68%	49 4,76%	11 1,07%	27 2,62%	82 7,96%	105 10,19%	228 22,14%	1030 100%

nr : non renseigné par l'établissement

Tableau 114 : TERMINALES BEP ET CAP - GARÇONS

**Domaine : Bâtiment
Affectation rentrée 2010**

Établissement	F.C. M.C.	1 ^{ère} pro.	1 ^{ère} adapt.	1 ^{ère} générale ou techno	Redoublement	Autre BEP	Apprentissage	Emploi stage	Autre	TOTAL
CHANGÉ EREA	0,00%	1 4,76%	0,00%	0,00%	0,00%	0,00%	4 19,05%	0,00%	16 76,19%	21 100%
CHÂTEAU Leclerc	0,00%	5 35,71%	1 7,14%	0,00%	0,00%	0,00%	0,00%	8 57,14%	0,00%	14 100%
LA FLÈCHE Ampère	0,00%	13 59,09%	0,00%	3 13,64%	0,00%	0,00%	1 4,55%	0,00%	5 22,73%	22 100%
LE MANS Funay-H.Boucher	nr	nr	nr	nr	nr	nr	nr	nr	nr	nr
MAMERS	0,00%	12 57,14%	0,00%	0,00%	0,00%	0,00%	4 19,05%	3 14,29%	2 9,52%	21 100%
SABLÉ Cros	0,00%	17 42,50%	0,00%	0,00%	2 5,00%	14 35,00%	1 2,50%	2 5,00%	4 10,00%	40 100%
TOTAL SARTHE	0 0,00%	48 40,68%	1 0,85%	3 2,54%	2 1,69%	14 11,86%	10 8,47%	13 11,02%	27 22,88%	118 100%

Tableau 115 : TERMINALES BEP ET CAP - FILLES

**Domaine : Bâtiment
Affectation rentrée 2010**

Établissement	F.C. M.C.	1 ^{ère} pro.	1 ^{ère} adapt.	1 ^{ère} générale ou techno	Redoublement	Autre BEP	Apprentissage	Emploi stage	Autre	TOTAL
CHANGÉ EREA	0 0,00%	1 100,00%	0 0,00%	0 0,00%	0 0,00%	0 0,00%	0 0,00%	0 0,00%	0 0,00%	1 100%
CHÂTEAU Leclerc	0 0,00%	0 0,00%	0 0,00%	0 0,00%	0 0,00%	0 0,00%	0 0,00%	0 0,00%	0 0,00%	0 100%
LA FLÈCHE Ampère	0 0,00%	0 0,00%	0 0,00%	1 100,00%	0 0,00%	0 0,00%	0 0,00%	0 0,00%	0 0,00%	1 100%
LE MANS Funay-H.Boucher	nr	nr	nr	nr	nr	nr	nr	nr	nr	nr
MAMERS	0 0,00%	0 0%	0 0,00%	0 0,00%	0 0,00%	0 0,00%	0 0,00%	0 0,00%	1 100,00%	1 100%
SABLÉ Cros	0 0,00%	2 50,00%	0 0,00%	0 0,00%	1 25,00%	1 25,00%	0 0,00%	0 0,00%	0 0,00%	4 100%
TOTAL SARTHE	0 0,00%	3 42,86%	0 0,00%	1 14,29%	1 14,29%	1 14,29%	0 0,00%	0 0,00%	1 14,29%	7 100%

Tableau 116 : TERMINALES BEP ET CAP - GARÇONS + FILLES

Domaine : Bâtiment

Affectation rentrée 2010

Établissement	F.C. M.C.	1 ^{ère} pro.	1 ^{ère} adapt.	1 ^{ère} générale ou techno	Redoublement	Autre BEP	Apprentissage	Emploi stage	Autre	TOTAL
CHANGÉ EREA	0 0,00%	2 9,09%	0 0,00%	0 0,00%	0 0,00%	0 0,00%	4 18,18%	0 0,00%	16 72,73%	22 100%
CHÂTEAU Leclerc	0 0,00%	5 35,71%	1 7,14%	0 0,00%	0 0,00%	0 0,00%	0 0,00%	8 57,14%	0 0,00%	14 100%
LA FLÈCHE Ampère	0 0,00%	13 56,52%	0 0,00%	4 17,39%	0 0,00%	0 0,00%	1 4,35%	0 0,00%	5 21,74%	23 100%
LE MANS Funay-H.Boucher	nr	nr	nr	nr	nr	nr	nr	nr	nr	nr
MAMERS	0 0,00%	12 54,55%	0 0,00%	0 0,00%	0 0,00%	0 0,00%	4 18,18%	3 13,64%	3 13,64%	22 100%
SABLÉ Cros	0 0,00%	19 43,18%	0 0,00%	0 0,00%	3 6,82%	15 34,09%	1 2,27%	2 4,55%	4 9,09%	44 100%
TOTAL SARTHE	0 0,00%	51 40,80%	1 0,80%	4 3,20%	3 2,40%	15 12,00%	10 8,00%	13 10,40%	28 22,40%	125 100%

nr : non renseigné par l'établissement

Tableau 117 : TERMINALES BEP - GARÇONS

Domaine : Agricole

Affectation rentrée 2010

Établissement	F.C. M.C.	1 ^{ère} pro.	1 ^{ère} adapt.	1 ^{ère} BT agricole	Redoublement	Autre BEP	Apprentissage	Emploi stage	Autre	TOTAL
BRETTE Provots	0,00%	14 70,00%	0,00%	0,00%	0,00%	0,00%	0,00%	0,00%	6 30,00%	20 100%
ROUILLON La Germinière	0,00%	26 74,29%	3 8,57%	0,00%	0,00%	1 2,86%	1 2,86%	1 2,86%	3 8,57%	35 100%
TOTAL SARTHE	0,00%	40 72,73%	3 5,45%	0 0,00%	0 0,00%	1 1,82%	1 1,82%	1 1,82%	9 16,36%	55 100%

Tableau 118 : TERMINALES BEP - FILLES

Domaine : Agricole

Affectation rentrée 2010

Établissement	F.C. M.C.	1 ^{ère} pro.	1 ^{ère} adapt.	1 ^{ère} BT agricole	Redoublement	Autre BEP	Apprentissage	Emploi stage	Autre	TOTAL
BRETTE Provots	0,00%	21 50,00%	1 2,38%	0,00%	1 2,38%	0,00%	1 2,38%	2 4,76%	16 38,10%	42 100%
ROUILLON La Germinière	0,00%	4 57,14%	0,00%	0,00%	0,00%	0,00%	1 14,29%	0,00%	2 28,57%	7 100%
TOTAL SARTHE	0,00%	25 51,02%	1 2,04%	0 0,00%	1 2,04%	0 0,00%	2 4,08%	2 4,08%	18 36,73%	49 100%

Tableau 119 : TERMINALES BEP - GARÇONS + FILLES

Domaine : Agricole

Affectation rentrée 2010

Établissement	F.C. M.C.	1 ^{ère} pro.	1 ^{ère} adapt.	1 ^{ère} BT agricole	Redoublement	Autre BEP	Apprentissage	Emploi stage	Autre	TOTAL
BRETTE Provots	0,00%	35 56,45%	1 1,61%	0 0,00%	1 1,61%	0 0,00%	1 1,61%	2 3,23%	22 35,48%	62 100%
ROUILLON La Germinière	0,00%	30 71,43%	3 7,14%	0 0,00%	0 0,00%	1 2,38%	2 4,76%	1 2,38%	5 11,90%	42 100%
TOTAL SARTHE	0,00%	65 62,50%	4 3,85%	0 0,00%	1 0,96%	1 0,96%	3 2,88%	3 2,88%	27 25,96%	104 100%

Tableau 120 : TERMINALES BEP ET CAP - GARÇONS

Domaine : Industrie

Affectation rentrée 2010

Établissement	* F.C. M.C.	1 ^{ère} pro.	1 ^{ère} adapt.	1 ^{ère} générale ou techno	Redoublement	Autre BEP	Apprentissage	Emploi stage	Autre	TOTAL
ARNAGE <i>Chappe</i>	0,00%	29 46,77%	0,00%	0,00%	2 3,23%	2 3,23%	12 19,35%	4 6,45%	13 20,97%	62 100%
CHANGÉ <i>EREA</i>	0,00%	0 0,00%	0,00%	0,00%	0,00%	0,00%	0,00%	0,00%	0,00%	0 100%
CHÂTEAU <i>Leclerc</i>	3 4,55%	31 46,97%	0,00%	0,00%	1 1,52%	0,00%	10 15,15%	21 31,82%	0,00%	66 100%
LA FERTÉ <i>Garnier</i>	0,00%	21 46,67%	0,00%	4 8,89%	0,00%	2 4,44%	5 11,11%	0,00%	13 28,89%	45 100%
LA FLÈCHE <i>Ampère</i>	0,00%	26 63,41%	0,00%	2 4,88%	0,00%	0,00%	6 14,63%	3 7,32%	4 9,76%	41 100%
LE MANS <i>Funay-H.Boucher</i>	nr	nr	nr	nr	nr	nr	nr	nr	nr	nr
LE MANS <i>Le Mans Sud</i>	9 9,47%	35 36,84%	0,00%	13 13,68%	0,00%	0,00%	7 7,37%	2 2,11%	29 30,53%	95 100%
LE MANS <i>Washington</i>	0,00%	5 31,25%	0,00%	0,00%	0,00%	0,00%	0,00%	0,00%	11 68,75%	16 100%
MAMERS	0,00%	5 45,45%	0,00%	0,00%	0,00%	0,00%	2 18,18%	2 18,18%	2 18,18%	11 100%
SABLÉ <i>Cros</i>	0,00%	25 75,76%	2 6,06%	0,00%	0,00%	1 3,03%	1 3,03%	2 6,06%	2 6,06%	33 100%
SAINT-CALAIS <i>Rondeau</i>	0,00%	9 50,00%	0,00%	0,00%	0,00%	0,00%	3 16,67%	2 11,11%	4 22,22%	18 100%
TOTAL SARTHE	12 3,10%	186 48,06%	2 0,52%	19 4,91%	3 0,78%	5 1,29%	46 11,89%	36 9,30%	78 20,16%	387 100%

* F.C. : Formation complémentaire

M.C. : Mention complémentaire

Tableau 121 : TERMINALES BEP ET CAP - FILLES

Domaine : Industrie

Affectation rentrée 2010

Établissement	* F.C. M.C.	1 ^{ère} pro.	1 ^{ère} adapt.	1 ^{ère} générale ou techno	Redoublement	Autre BEP	Apprentissage	Emploi stage	Autre	TOTAL		
ARNAGE <i>Chappe</i>	0,00%	0	0,00%	0,00%	0,00%	0,00%	0,00%	0,00%	0,00%	0 100%		
CHANGÉ <i>EREA</i>	0,00%	0	0,00%	0,00%	0,00%	0,00%	0,00%	0,00%	0,00%	0 100%		
CHÂTEAU <i>Leclerc</i>	0,00%	2	100,00%	0,00%	0,00%	0,00%	0,00%	0,00%	0,00%	2 100%		
LA FERTÉ <i>Garnier</i>	0,00%	1	50,00%	0,00%	0,00%	0,00%	0,00%	0,00%	1 50,00%	2 100%		
LA FLÈCHE <i>Ampère</i>	0,00%	2	66,67%	0,00%	0,00%	0,00%	0,00%	0,00%	1 33,33%	3 100%		
LE MANS <i>Funay-H.Boucher</i>	nr	nr	nr	nr	nr	nr	nr	nr	nr	nr		
LE MANS <i>Le Mans Sud</i>	0,00%	1	50,00%	0,00%	1 50,00%	0,00%	0,00%	0,00%	0,00%	2 100%		
LE MANS <i>Washington</i>	0,00%	0	0,00%	0,00%	0,00%	0,00%	0,00%	0,00%	0,00%	0 100%		
MAMERS	0,00%	0	0,00%	0,00%	0,00%	0,00%	0,00%	1 100,00%	0,00%	1 100%		
SABLÉ <i>Cros</i>	0,00%	1	100,00%	0,00%	0,00%	0,00%	0,00%	0,00%	0,00%	1 100%		
SAINT-CALAIS <i>Rondeau</i>	0,00%	0	0,00%	0,00%	0,00%	0,00%	0,00%	0,00%	1 100,00%	1 100%		
TOTAL SARTHE	0	7	58,33%	0	1	8,33%	0	0	0	1 8,33%	3 25,00%	12 100%

* F.C. : Formation complémentaire

M.C. : Mention complémentaire

Tableau 122 : TERMINALES BEP ET CAP - GARÇONS + FILLES

Domaine : Industrie

Affectation rentrée 2010

Établissement	* F.C. M.C.		1 ^{ère} adapt.	1 ^{ère} générale ou techno	Redoublement	Autre BEP	Apprentissage	Emploi stage	Autre	TOTAL
ARNAGE <i>Chappe</i>	0 0,00%	46,77%	0 0,00%	0 0,00%	2 3,23%	2 3,23%	12 19,35%	4 6,45%	13 20,97%	62 100%
CHANGÉ <i>EREA</i>	0 0,00%	0,00%	0 0,00%	0 0,00%	0 0,00%	0 0,00%	0 0,00%	0 0,00%	0 0,00%	0 100%
CHÂTEAU <i>Leclerc</i>	3 4,41%	48,53%	0 0,00%	0 0,00%	1 1,47%	0 0,00%	10 14,71%	21 30,88%	0 0,00%	68 100%
LA FERTÉ <i>Garnier</i>	0 0,00%	46,81%	0 0,00%	4 8,51%	0 0,00%	2 4,26%	5 10,64%	0 0,00%	14 29,79%	47 100%
LA FLÈCHE <i>Ampère</i>	0 0,00%	63,64%	0 0,00%	2 4,55%	0 0,00%	0 0,00%	6 13,64%	3 6,82%	5 11,36%	44 100%
LE MANS <i>Funay-H.Boucher</i>	nr	nr	nr	nr	nr	nr	nr	nr	nr	nr
LE MANS <i>Le Mans Sud</i>	9 9,28%	37,11%	0 0,00%	14 14,43%	0 0,00%	0 0,00%	7 7,22%	2 2,06%	29 29,90%	97 100%
LE MANS <i>Washington</i>	0 0,00%	31,25%	0 0,00%	0 0,00%	0 0,00%	0 0,00%	0 0,00%	0 0,00%	11 68,75%	16 100%
MAMERS	0 0,00%	41,67%	0 0,00%	0 0,00%	0 0,00%	0 0,00%	2 16,67%	3 25,00%	2 16,67%	12 100%
SABLÉ <i>Cros</i>	0 0,00%	76,47%	2 5,88%	0 0,00%	0 0,00%	1 2,94%	1 2,94%	2 5,88%	2 5,88%	34 100%
SAINT-CALAIS <i>Rondeau</i>	0 0,00%	47,37%	0 0,00%	0 0,00%	0 0,00%	0 0,00%	3 15,79%	2 10,53%	5 26,32%	19 100%
TOTAL SARTHE	12 3,01%	48,37%	2 0,50%	20 5,01%	3 0,75%	5 1,25%	46 11,53%	37 9,27%	81 20,30%	399 100%

* F.C. : Formation complémentaire
M.C. : Mention complémentaire

nr : non renseigné par l'établissement

Tableau 123 : TERMINALES BEP ET CAP - GARÇONS

Domaine : Tertiaire - Services

Affectation rentrée 2010

Établissement	* F.C. M.C.	1 ^{ère} pro.	1 ^{ère} adapt.	1 ^{ère} générale ou techno	Redoublement	Autre BEP	Apprentissage	Emploi stage	Autre	TOTAL
CHANGÉ EREA	0,00%	0,00%	0,00%	0,00%	0,00%	0,00%	0,00%	0,00%	0,00%	0 100%
CHÂTEAU Leclerc	0,00%	14 70,00%	1 5,00%	0,00%	0,00%	0,00%	1 5,00%	2 10,00%	2 10,00%	20 100%
LA FLÈCHE Ampère	0,00%	4 0,00%	0,00%	0,00%	0,00%	0,00%	0,00%	0,00%	0,00%	4 0,00%
LE MANS Funay-H.Boucher	nr	nr	nr	nr	nr	nr	nr	nr	nr	nr
LE MANS Le Mans Sud	0,00%	11 31,43%	0,00%	3 8,57%	0,00%	0,00%	5 14,29%	0,00%	16 45,71%	35 100%
LE MANS Washington	0,00%	0,00%	0,00%	0,00%	0,00%	0,00%	1 16,67%	0,00%	5 83,33%	6 100%
MAMERS	0,00%	8 100,00%	0,00%	0,00%	0,00%	0,00%	0,00%	0,00%	0,00%	8 100%
SABLÉ Cros	0,00%	5 50,00%	0,00%	0,00%	0,00%	0,00%	2 20,00%	2 20,00%	1 10,00%	10 100%
SAINT-CALAIS Rondeau	0,00%	20 37,04%	3 5,56%	0,00%	0,00%	1 1,85%	2 3,70%	20 37,04%	8 14,81%	54 100%
TOTAL SARTHE	0 0,00%	62 45,26%	4 2,92%	3 2,19%	0 0,00%	1 0,73%	11 8,03%	24 17,52%	32 23,36%	137 100%

Tableau 124 : TERMINALES BEP ET CAP - FILLES

Domaine : Tertiaire - Services

Affectation rentrée 2010

Établissement	* F.C. M.C.	1 ^{ère} pro.	1 ^{ère} adapt.	1 ^{ère} générale ou techno	Redoublement	Autre BEP	Apprentissage	Emploi stage	Autre	TOTAL
CHANGÉ EREA	0,00%	1 10,00%	0,00%	0,00%	1 10,00%	0,00%	0,00%	1 10,00%	7 70,00%	10 100%
CHÂTEAU Leclerc	0,00%	28 43,75%	0,00%	16 25,00%	0,00%	2 3,13%	0,00%	12 18,75%	6 9,38%	64 100%
LA FLÈCHE Ampère	0,00%	22 73,33%	0,00%	0,00%	0,00%	0,00%	2 6,67%	3 10,00%	3 10,00%	30 100%
LE MANS Funay-H.Boucher	nr	nr	nr	nr	nr	nr	nr	nr	nr	nr
LE MANS Le Mans Sud	0,00%	20 44,44%	0,00%	2 4,44%	0,00%	0,00%	3 6,67%	0,00%	20 44,44%	45 100%
LE MANS Washington	0,00%	0,00%	0,00%	0,00%	1 6,67%	0,00%	3 20,00%	0,00%	11 73,33%	15 100%
MAMERS	2 4,17%	29 60,42%	0,00%	0,00%	2 4,17%	0,00%	4 8,33%	7 14,58%	4 8,33%	48 100%
SABLÉ Cros	0,00%	34 91,89%	0,00%	0,00%	0,00%	2 5,41%	0,00%	0,00%	1 2,70%	37 100%
SAINT-CALAIS Rondeau	0,00%	4 25,00%	0,00%	0,00%	0,00%	1 6,25%	0,00%	3 18,75%	8 50,00%	16 100%
TOTAL SARTHE	2 0,75%	138 52,08%	0 0,00%	18 6,79%	4 1,51%	5 1,89%	12 4,53%	26 9,81%	60 22,64%	265 100%

* F.C. : Formation complémentaire
M.C. : Mention complémentaire

Tableau 125 : TERMINALES BEP ET CAP - GARÇONS + FILLES
Domaine : Tertiaire - Services
Affectation rentrée 2010

Établissement	* F.C. M.C.	1 ^{ère} pro.	1 ^{ère} adapt.	1 ^{ère} générale ou techno	Redoublement	Autre BEP	Apprentissage	Emploi stage	Autre	TOTAL
CHANGÉ EREA	0 0,00%	1 10,00%	0 0,00%	0 0,00%	1 10,00%	0 0,00%	0 0,00%	1 10,00%	7 70,00%	10 100%
CHÂTEAU Leclerc	0 0,00%	42 50,00%	1 1,19%	16 19,05%	0 0,00%	2 2,38%	1 1,19%	14 16,67%	8 9,52%	84 100%
LA FLÈCHE Ampère	0 0,00%	26 76,47%	0 0,00%	0 0,00%	0 0,00%	0 0,00%	2 5,88%	3 8,82%	3 8,82%	34 100%
LE MANS Funay-H.Boucher	nr	nr	nr	nr	nr	nr	nr	nr	nr	nr
LE MANS Le Mans Sud	0 0,00%	31 38,75%	0 0,00%	5 6,25%	0 0,00%	0 0,00%	8 10,00%	0 0,00%	36 45,00%	80 100%
LE MANS Washington	0 0,00%	0 0,00%	0 0,00%	0 0,00%	1 4,76%	0 0,00%	4 19,05%	0 0,00%	16 76,19%	21 100%
MAMERS	2 3,57%	37 66,07%	0 0,00%	0 0,00%	2 3,57%	0 0,00%	4 7,14%	7 12,50%	4 7,14%	56 100%
SABLÉ Cros	0 0,00%	39 82,98%	0 0,00%	0 0,00%	0 0,00%	2 4,26%	2 4,26%	2 4,26%	2 4,26%	47 100%
SAINT-CALAIS Rondeau	0 0,00%	24 34,29%	3 4,29%	0 0,00%	0 0,00%	2 2,86%	2 2,86%	23 32,86%	16 22,86%	70 100%
TOTAL SARTHE	2 0,50%	200 49,75%	4 1,00%	21 5,22%	4 1,00%	6 1,49%	23 5,72%	50 12,44%	92 22,89%	402 100%

* F.C. : Formation complémentaire
M.C. : Mention complémentaire

nr : non renseigné par l'établissement

Tableau 126 : BEP - CAP 2 ans / 2ème année - Tableau par spécialité professionnelle - GARÇONS
Domaine : BATIMENT - TRAVAUX PUBLICS - Affectation rentrée 2010

Spécialité de BEP - CAP Année scolaire 2008 - 2009	FC - MC	1 ^{ère} Pro.		1 ^{ère} Adaptation		1 ^{ère} générale ou technologique		Redoublement		Autre BEP		Apprentissage		Emploi Stage		Autre		Total	
BEP Métiers du bois	0,00%	16	32,65%	1	2,04%	0,00%	2	4,08%	14	28,57%	4	8,16%	10	20,41%	2	4,08%	49	100%	
CAP maçon	0,00%	0	0,00%		0,00%	0,00%		0,00%		0,00%		0,00%		0,00%	5	100,00%	5	100%	
CAP fabrication menuiserie mobilier agencement	0,00%	1	20,00%		0,00%	0,00%		0,00%		0,00%		0,00%		0,00%	4	80,00%	5	100%	
CAP ébénisterie	0,00%	18	60,00%		0,00%	0,00%		0,00%		0,00%	5	16,67%	3	10,00%	4	13,33%	30	100%	
Systèmes électroniques industriels et domestiques	0,00%	13	59,09%		0,00%	3	13,64%	0,00%		0,00%	1	4,55%		0,00%	5	22,73%	22	100%	
Techniques installations sanitaires et thermiques	0,00%	0	0,00%		0,00%	0,00%		0,00%		0,00%		0,00%		0,00%	7	100,00%	7	100%	
Techniques du géomètre et de la topographie	nr	nr		nr		nr		nr		nr		nr		nr	nr		nr		
Techniques de l'architecture et de l'habitat	nr	nr		nr		nr		nr		nr		nr		nr	nr		nr		
Finitions(peinture, vitrerie, revêtement)	nr	nr		nr		nr		nr		nr		nr		nr	nr		nr		
Techniques des métaux, verres et matériaux de synthèse bâtiment	nr	nr		nr		nr		nr		nr		nr		nr	nr		nr		
Total Bâtiment - TP	0 0,00%	48	40,68%	1	0,85%	3	2,54%	2	1,69%	14	11,86%	10	8,47%	13	11,02%	27	22,88%	118	100%

Tableau 127 : BEP - CAP 2 ans / 2ème année - Tableau par spécialité professionnelle - FILLES
Domaine : BATIMENT - TRAVAUX PUBLICS - Affectation rentrée 2010

Spécialité de BEP - CAP Année scolaire 2008 - 2009	FC - MC	1 ^{ère} Pro.		1 ^{ère} Adaptation		1 ^{ère} générale ou technologique		Redoublement		Autre BEP		Apprentissage		Emploi Stage		Autre		Total	
BEP Métiers du bois	0,00%		0,00%		0,00%	0,00%	1	50,00%	1	50,00%		0,00%		0,00%		0,00%		2	100%
CAP maçon	0,00%		0,00%		0,00%	0,00%		0,00%		0,00%		0,00%		0,00%		0,00%		0	100%
CAP fabrication menuiserie mobilier agencement	0,00%	1	100,00%		0,00%	0,00%		0,00%		0,00%		0,00%		0,00%		0,00%		1	100%
CAP ébénisterie	0,00%	2	66,67%		0,00%	0,00%		0,00%		0,00%		0,00%		0,00%	1	33,33%		3	100%
Systèmes électroniques industriels et domestiques	0,00%		0,00%		0,00%	1	100,00%	0,00%		0,00%		0,00%		0,00%		0,00%		1	100%
Techniques installations sanitaires et thermiques	0,00%		0,00%		0,00%	0,00%		0,00%		0,00%		0,00%		0,00%		0,00%		0	100%
Techniques du géomètre et de la topographie	nr	nr		nr		nr		nr		nr		nr		nr	nr		nr		
Techniques de l'architecture et de l'habitat	nr	nr		nr		nr		nr		nr		nr		nr	nr		nr		
Finitions(peinture, vitrerie, revêtement)	nr	nr		nr		nr		nr		nr		nr		nr	nr		nr		
Techniques des métaux, verres et matériaux de synthèse bâtiment	nr	nr		nr		nr		nr		nr		nr		nr	nr		nr		
Total Bâtiment - TP	0 0,00%	3	42,86%	0	0,00%	1	14,29%	1	14,29%	1	14,29%	0	0,00%	0	0,00%	1	14,29%	7	100%

nr : non renseigné par l'établissement

Tableau 128 : BEP - CAP 2 ans / 2ème année - Tableau par spécialité professionnelle - GARÇONS + FILLES
Domaine : BATIMENT - TRAVAUX PUBLICS - Affectation rentrée 2010

Spécialité de BEP - CAP Année scolaire 2008 - 2009	FC - MC	1 ^{ère} Pro.	1 ^{ère} Adaptation	1 ^{ère} générale ou technologique	Redoublement	Autre BEP	Apprentissage	Emploi Stage	Autre	Total
BEP Métiers du bois	0 0,00%	16 31,37%	1 1,96%	0 0,00%	3 5,88%	15 29,41%	4 7,84%	10 19,61%	2 3,92%	51 100%
CAP maçon	0 0,00%	0 0,00%	0 0,00%	0 0,00%	0 0,00%	0 0,00%	0 0,00%	0 0,00%	5 0,00%	5 100%
CAP fabrication menuiserie mobilier agencement	0 0,00%	2 0,00%	0 0,00%	0 0,00%	0 0,00%	0 0,00%	0 0,00%	0 0,00%	4 0,00%	6 100%
CAP ébénisterie	0 0,00%	20 60,61%	0 0,00%	0 0,00%	0 0,00%	0 0,00%	5 15,15%	3 9,09%	5 15,15%	33 100%
Systèmes électroniques industriels et domestiques	0 0,00%	13 56,52%	0 0,00%	4 17,39%	0 0,00%	0 0,00%	1 4,35%	0 0,00%	5 21,74%	23 100%
Techniques installations sanitaires et thermiques	0 0,00%	0 0,00%	0 0,00%	0 0,00%	0 0,00%	0 0,00%	0 0,00%	0 0,00%	7 0,00%	7 100%
Techniques du géomètre et de la topographie	nr	nr	nr	nr	nr	nr	nr	nr	nr	nr
Techniques de l'architecture et de l'habitat	nr	nr	nr	nr	nr	nr	nr	nr	nr	nr
Finitions(peinture, vitrerie, revêtement)	nr	nr	nr	nr	nr	nr	nr	nr	nr	nr
Techniques des métaux, verres et matériaux de synthèse bâtiment	nr	nr	nr	nr	nr	nr	nr	nr	nr	nr
Total Bâtiment - TP	0 0,00%	51 40,80%	1 0,80%	4 3,20%	3 2,40%	15 12,00%	10 8,00%	13 10,40%	28 22,40%	125 100%

nr : non renseigné par l'établissement

Tableau 129 : BEP - CAP 2 ans / 2ème année - Tableau par spécialité professionnelle - GARÇONS
Domaine : AGRICOLE - Affectation rentrée 2010

Spécialité de BEP - CAP Année scolaire 2008 - 2009	FC - MC	1 ^{ère} Pro.	1 ^{ère} Adapt.	Redoublement	Autre BEP	Apprentissage	Emploi Stage	Autre	Total
Agroéquipements	0,00%	13 81,25%	1 6,25%	0,00%	0,00%	0,00%	0,00%	2 12,50%	16 100%
Conduite de productions agricoles	0,00%	13 68,42%	2 10,53%	0,00%	1 5,26%	1 5,26%	1 5,26%	1 5,26%	19 100%
Travaux paysagers	0,00%	10 76,92%	0,00%	0,00%	0,00%	0,00%	0,00%	3 23,08%	13 100%
Services aux personnes	0,00%	2 66,67%	0,00%	0,00%	0,00%	0,00%	0,00%	1 33,33%	3 100%
Services vente de produits frais	0,00%	1 33,33%	0,00%	0,00%	0,00%	0,00%	0,00%	2 66,67%	3 100%
Vente de produits horticoles et jardinage	0,00%	1 100,00%	0,00%	0,00%	0,00%	0,00%	0,00%	0,00%	1 100%
Total agricole	0 0,00%	40 72,73%	3 5,45%	0 0,00%	1 1,82%	1 1,82%	1 1,82%	9 16,36%	55 100%

Tableau 130 : BEP - CAP 2 ans / 2ème année - Tableau par spécialité professionnelle - FILLES
Domaine : AGRICOLE - Affectation rentrée 2010

Spécialité de BEP - CAP Année scolaire 2008 - 2009	FC - MC	1 ^{ère} Pro.	1 ^{ère} Adapt.	Redoublement	Autre BEP	Apprentissage	Emploi Stage	Autre	Total
Agroéquipements	0,00%	0,00%	0,00%	0,00%	0,00%	0,00%	0,00%	0,00%	0 100%
Conduite de productions agricoles	0,00%	4 57,14%	0,00%	0,00%	0,00%	1 14,29%	0,00%	2 28,57%	7 100%
Travaux paysagers	0,00%	1 50,00%	0,00%	0,00%	0,00%	0,00%	0,00%	1 0,00%	2 100%
Services aux personnes	0,00%	13 48,15%	0,00%	1 3,70%	0,00%	0,00%	2 7,41%	11 40,74%	27 100%
Services vente de produits frais	0,00%	2 50,00%	0,00%	0,00%	0,00%	0,00%	0,00%	2 50,00%	4 100%
Vente de produits horticoles et jardinage	0,00%	5 55,56%	1 11,11%	0,00%	0,00%	1 11,11%	0,00%	2 22,22%	9 100%
Total agricole	0,00%	25 51,02%	1 2,04%	1 2,04%	0 0,00%	2 4,08%	2 4,08%	18 36,73%	49 100%

Tableau 131 : BEP - CAP 2 ans / 2ème année - Tableau par spécialité professionnelle - GARÇONS + FILLES
Domaine : AGRICOLE - Affectation rentrée 2010

Spécialité de BEP - CAP Année scolaire 2008 - 2009	FC - MC	1 ^{ère} Pro.	1 ^{ère} Adapt.	Redoublement	Autre BEP	Apprentissage	Emploi Stage	Autre	Total
Agroéquipements	0 0,00%	13 81,25%	1 6,25%	0 0,00%	0 0,00%	0 0,00%	0 0,00%	2 12,50%	16 100%
Conduite de productions agricoles	0 0,00%	17 65,38%	2 7,69%	0 0,00%	1 3,85%	2 7,69%	1 3,85%	3 11,54%	26 100%
Travaux paysagers	0 0,00%	11 73,33%	0 0,00%	0 0,00%	0 0,00%	0 0,00%	0 0,00%	4 0,00%	15 100%
Services aux personnes	0 0,00%	15 50,00%	0 0,00%	1 3,33%	0 0,00%	0 0,00%	2 6,67%	12 40,00%	30 100%
Services vente de produits frais	0 0,00%	3 42,86%	0 0,00%	0 0,00%	0 0,00%	0 0,00%	0 0,00%	4 57,14%	7 100%
Vente de produits horticoles et jardinage	0 0,00%	6 60,00%	1 10,00%	0 0,00%	0 0,00%	1 10,00%	0 0,00%	2 20,00%	10 100%
Total agricole	0 0,00%	65 62,50%	4 3,85%	1 0,96%	1 0,96%	3 2,88%	3 2,88%	27 25,96%	104 100%

Tableau 132 : BEP - CAP 2 ans / 2ème année - Tableau par spécialité professionnelle - GARÇONS
Domaine : INDUSTRIE - Affectation rentrée 2010

Spécialité de BEP - CAP Année scolaire 2008- 2009	FC - MC	1 ^{ère} Professionnelle	1 ^{ère} Adaptation	1 ^{ère} GT	Redoublement	Autre BEP	Apprentissage	Emploi Stage	Autre	Total
Agent de maintenance des matériels	0,00%	22 100,00%	0,00%	0,00%	0,00%	0,00%	0,00%	0,00%	0,00%	22 100%
Carrosserie	6 33,33%	1 5,56%	0,00%	2 11,11%	0,00%	0,00%	2 11,11%	1 5,56%	6 33,33%	18 100%
CAP conduite des systèmes industriels	0,00%	5 31,25%	0,00%	0,00%	0,00%	0,00%	0,00%	0,00%	11 68,75%	16 100%
Électronique	0,00%	0 0,00%	0,00%	0,00%	0,00%	0,00%	0,00%	0,00%	0,00%	0 100%
Électrotechnique	0,00%	47 61,04%	2 2,60%	1 1,30%	0,00%	1 1,30%	14 18,18%	3 3,90%	9 11,69%	77 100%
Maintenance des véhicules et matériels dominante cycles, motocycles	3 13,04%	2 8,70%	0,00%	0,00%	0,00%	0,00%	5 21,74%	13 56,52%	0,00%	23 100%
Maintenance de équipements industriels	0,00%	33 70,21%	0,00%	0,00%	0,00%	0,00%	5 10,64%	6 12,77%	3 6,38%	47 100%
Maintenance des véhicules automobiles voitures particulières	3 4,76%	21 33,33%	0,00%	11 17,46%	0,00%	1 1,59%	2 3,17%	1 1,59%	24 38,10%	63 100%
Maintenance des véhicules et matériels (véhicules industriels)	0,00%	9 50,00%	0,00%	0,00%	0,00%	0,00%	3 16,67%	2 11,11%	4 22,22%	18 100%
Maintenance systèmes mécaniques automatisés	0,00%	0 0,00%	0,00%	0,00%	0,00%	0,00%	0,00%	0,00%	0,00%	0 100%
CAP maintenance et hygiène des locaux	0,00%	0,00%	0,00%	0,00%	0,00%	0,00%	0,00%	0,00%	0,00%	0 100%
Métiers mode industries connexes entretien des articles en entreprise artisanale	nr	nr	nr	nr	nr	nr	nr	nr	nr	nr
Métiers mode industries connexes sellerie générale	0,00%	0,00%	0,00%	0,00%	0,00%	0,00%	0,00%	0,00%	0,00%	0 100%
Métiers mode industries connexes prêt à porter	nr	nr	nr	nr	nr	nr	nr	nr	nr	nr
Métiers production mécanique informatisée	0,00%	32 60,38%	0,00%	1 1,89%	0,00%	1 1,89%	5 9,43%	4 7,55%	10 18,87%	53 100%
Mise en oeuvre des matériaux option plastiques et composites	0,00%	6 42,86%	0,00%	4 28,57%	0,00%	0,00%	2 14,29%	0,00%	2 14,29%	14 100%
Ouvrages chaudronnés structures métalliques	0,00%	8 26,67%	0,00%	0,00%	2 6,67%	2 6,67%	7 23,33%	6 20,00%	5 16,67%	30 100%
Sellerie générale	0,00%	0,00%	0,00%	0,00%	0,00%	0,00%	0,00%	0,00%	0,00%	0 100%
Serrurerie métallerie	0,00%	1 16,67%	0,00%	0,00%	0,00%	0,00%	1 16,67%	0,00%	4 66,67%	6 100%
Total Industrie	12 3,10%	187 48,32%	2 0,52%	19 4,91%	2 0,52%	5 1,29%	46 11,89%	36 9,30%	78 20,16%	387 100%

nr : non renseigné par l'établissement

Tableau 133 : BEP - CAP 2 ans / 2ème année - Tableau par spécialité professionnelle - FILLES
Domaine : INDUSTRIE - Affectation rentrée 2010

Spécialité de BEP - CAP Année scolaire 2008- 2009	FC - MC	1 ^{ère} Professionnelle	1 ^{ère} Adaptation	1 ^{ère} GT	Redoublement	Autre BEP	Apprentissage	Emploi Stage	Autre	Total
Agent de maintenance des matériels	0,00%	1 100,00%	0,00%	0,00%	0,00%	0,00%	0,00%	0,00%	0,00%	1 100%
Carrosserie	0,00%	0,00%	0,00%	0,00%	0,00%	0,00%	0,00%	0,00%	0,00%	0 100%
CAP conduite des systèmes industriels	0,00%	0,00%	0,00%	0,00%	0,00%	0,00%	0,00%	0,00%	0,00%	0 100%
Électronique	0,00%	0,00%	0,00%	0,00%	0,00%	0,00%	0,00%	0,00%	0,00%	0 100%
Électrotechnique	0,00%	3 75,00%	0,00%	0,00%	0,00%	0,00%	0,00%	0,00%	1 25,00%	4 100%
Maintenance des véhicules et matériels dominante cycles, motocycles	0,00%	1 100,00%	0,00%	0,00%	0,00%	0,00%	0,00%	0,00%	0,00%	1 100%
Maintenance de équipements industriels	0,00%	0,00%	0,00%	0,00%	0,00%	0,00%	0,00%	0,00%	0,00%	0 100%
Maintenance des véhicules automobiles voitures particulières	0,00%	1 33,33%	0,00%	1 33,33%	0,00%	0,00%	0,00%	0,00%	1 33,33%	3 100%
Maintenance des véhicules et matériels (véhicules industriels)	0,00%	0,00%	0,00%	0,00%	0,00%	0,00%	0,00%	0,00%	1 100,00%	1 100%
Maintenance systèmes mécaniques automatisés	0,00%	0,00%	0,00%	0,00%	0,00%	0,00%	0,00%	0,00%	0,00%	100%
CAP maintenance et hygiène des locaux	0,00%	0,00%	0,00%	0,00%	0,00%	0,00%	0,00%	0,00%	0,00%	100%
Métiers mode industries connexes entretien des articles en entreprise artisanale	nr	nr	nr	nr	nr	nr	nr	nr	nr	nr
Métiers mode industries connexes sellerie générale	0,00%	0,00%	0,00%	0,00%	0,00%	0,00%	0,00%	0,00%	0,00%	100%
Métiers mode industries connexes prêt à porter	nr	nr	nr	nr	nr	nr	nr	nr	nr	nr
Métiers production mécanique informatisée	0,00%	0,00%	0,00%	0,00%	0,00%	0,00%	0,00%	1 100,00%	0,00%	1 100%
Mise en oeuvre des matériaux option plastiques et composites	0,00%	1 100,00%	0,00%	0,00%	0,00%	0,00%	0,00%	0,00%	0,00%	1 100%
Ouvrages chaudronnés structures métalliques	0,00%	0,00%	0,00%	0,00%	0,00%	0,00%	0,00%	0,00%	0,00%	0 100%
Sellerie générale	0,00%	0,00%	0,00%	0,00%	0,00%	0,00%	0,00%	0,00%	0,00%	0 100%
Serrurerie métallerie	0,00%	0,00%	0,00%	0,00%	0,00%	0,00%	0,00%	0,00%	0,00%	0 100%
Total Industrie	0 0,00%	7 58,33%	0 0,00%	1 8,33%	0 0,00%	0 0,00%	0 0,00%	1 8,33%	3 25,00%	12 100%

nr : non renseigné par l'établissement

Tableau 134 : BEP - CAP 2 ans / 2ème année - Tableau par spécialité professionnelle - GARÇONS + FILLES
Domaine : INDUSTRIE - Affectation rentrée 2010

Spécialité de BEP - CAP Année scolaire 2008- 2009	FC - MC	1 ^{ère} Professionnelle	1 ^{ère} Adaptation	1 ^{ère} GT	Redoublement	Autre BEP	Apprentissage	Emploi Stage	Autre	Total
Agent de maintenance des matériels	0 0,00%	23 100,00%	0 0,00%	0 0,00%	0 0,00%	0 0,00%	0 0,00%	0 0,00%	0 0,00%	23 100%
Carrosserie	6 33,33%	1 5,56%	0 0,00%	2 11,11%	0 0,00%	0 0,00%	2 11,11%	1 5,56%	6 33,33%	18 100%
CAP conduite des systèmes industriels	0 0,00%	5 31,25%	0 0,00%	0 0,00%	0 0,00%	0 0,00%	0 0,00%	0 0,00%	11 68,75%	16 100%
Électronique	0 0,00%	0 0,00%	0 0,00%	0 0,00%	0 0,00%	0 0,00%	0 0,00%	0 0,00%	0 0,00%	0 100%
Électrotechnique	0 0,00%	50 61,73%	2 2,47%	1 1,23%	0 0,00%	1 1,23%	14 17,28%	3 3,70%	10 12,35%	81 100%
Maintenance des véhicules et matériels dominante cycles, motocycles	3 12,50%	3 12,50%	0 0,00%	0 0,00%	0 0,00%	0 0,00%	5 20,83%	13 54,17%	0 0,00%	24 100%
Maintenance de équipements industriels	0 0,00%	33 0,00%	0 0,00%	0 0,00%	0 0,00%	0 0,00%	5 0,00%	6 0,00%	3 0,00%	47 100%
Maintenance des véhicules automobiles voitures particulières	3 4,55%	22 33,33%	0 0,00%	12 18,18%	0 0,00%	1 1,52%	2 3,03%	1 1,52%	25 37,88%	66 100%
Maintenance des véhicules et matériels (véhicules industriels)	0 0,00%	9 47,37%	0 0,00%	0 0,00%	0 0,00%	0 0,00%	3 15,79%	2 10,53%	5 26,32%	19 100%
Maintenance systèmes mécaniques automatisés	0 0,00%	0 0,00%	0 0,00%	0 0,00%	0 0,00%	0 0,00%	0 0,00%	0 0,00%	0 0,00%	0 100%
CAP maintenance et hygiène des locaux	0 0,00%	0 0,00%	0 0,00%	0 0,00%	0 0,00%	0 0,00%	0 0,00%	0 0,00%	0 0,00%	0 100%
Métiers mode industries connexes entretien des articles en entreprise artisanale	nr	nr	nr	nr	nr	nr	nr	nr	nr	nr
Métiers mode industries connexes sellerie générale	0 0,00%	0 0,00%	0 0,00%	0 0,00%	0 0,00%	0 0,00%	0 0,00%	0 0,00%	0 0,00%	0 100%
Métiers mode industries connexes prêt à porter	nr	nr	nr	nr	nr	nr	nr	nr	nr	nr
Métiers production mécanique informatisée	0 0,00%	32 59,26%	0 0,00%	1 1,85%	0 0,00%	1 1,85%	5 9,26%	5 9,26%	10 18,52%	54 100%
Mise en oeuvre des matériaux option plastiques et composites	0 0,00%	7 46,67%	0 0,00%	4 26,67%	0 0,00%	0 0,00%	2 13,33%	0 0,00%	2 13,33%	15 100%
Ouvrages chaudronnés structures métalliques	0 0,00%	8 26,67%	0 0,00%	0 0,00%	2 6,67%	2 6,67%	7 23,33%	6 20,00%	5 16,67%	30 100%
Sellerie générale	0 0,00%	0 0,00%	0 0,00%	0 0,00%	0 0,00%	0 0,00%	0 0,00%	0 0,00%	0 0,00%	0 100%
Serrurerie métallerie	0 0,00%	1 16,67%	0 0,00%	0 0,00%	0 0,00%	0 0,00%	1 16,67%	0 0,00%	4 0,00%	6 100%
Total Industrie	12 3,01%	194 48,62%	2 0,50%	20 5,01%	2 0,50%	5 1,25%	46 11,53%	37 9,27%	81 20,30%	399 100%

nr : non renseigné par l'établissement

Tableau 135 : BEP - CAP 2 ans / 2ème année - Tableau par spécialité professionnelle - GARÇONS
Domaine : TERTIAIRE - SERVICES - Affectation rentrée 2010

Spécialité de BEP - CAP Année scolaire 2008 - 2009	FC - MC	1 ^{ère} Professionnelle	1 ^{ère} Adaptation	1 ^{ère} GT	Redoublement	Autre BEP	Apprentissage	Emploi Stage	Autre	Total
Agent polyvalent de restauration (CAP)	0,00%	0,00%	0,00%	0,00%	0,00%	0,00%	1 20,00%	2 40,00%	2 40,00%	5 100%
Assistant technique mimieu familial et collectif (CAP)	0,00%	0,00%	0,00%	0,00%	0,00%	0,00%	0,00%	0,00%	0,00%	0 100%
BEP Métiers de l'hygiène, de la propreté et de l'environnement	0,00%	0,00%	0,00%	0,00%	0,00%	0,00%	0,00%	0,00%	0,00%	0 100%
Coiffure (CAP)	0,00%	0,00%	0,00%	0,00%	0,00%	0,00%	0,00%	0,00%	0,00%	0 100%
Conduite et services dans le transport routier	0,00%	10 45,45%	1 4,55%	0,00%	0,00%	0,00%	2 9,09%	6 27,27%	3 13,64%	22 100%
CAP Conducteur routier marchandises	0,00%	0,00%	0,00%	0,00%	0,00%	0,00%	0,00%	10 83,33%	2 16,67%	12 100%
Employé de commerce multispécialités	0,00%	0,00%	0,00%	0,00%	0,00%	0,00%	0,00%	0,00%	0,00%	0 100%
Logistique et commercialisation	0,00%	10 55,56%	2 11,11%	0,00%	0,00%	1 5,56%	0,00%	2 11,11%	3 16,67%	18 100%
Métiers de la comptabilité	0,00%	9 100,00%	0,00%	0,00%	0,00%	0,00%	0,00%	0,00%	0,00%	9 100%
Métiers du secrétariat	0,00%	2 50,00%	0,00%	0,00%	0,00%	0,00%	0,00%	2 50,00%	0,00%	4 100%
Métiers de la restauration et de l'hôtellerie	0,00%	0,00%	0,00%	0,00%	0,00%	0,00%	0,00%	0,00%	0,00%	0 100%
Services hôteliers (CAP)	0,00%	0,00%	0,00%	0,00%	0,00%	0,00%	0,00%	0,00%	0,00%	0 100%
Vente, action marchande	0,00%	28 50,00%	0,00%	3 5,36%	0,00%	0,00%	7 12,50%	1 1,79%	17 30,36%	56 100%
Total Tertiaire - Services	0 0,00%	59 46,83%	3 2,38%	3 2,38%	0 0,00%	1 0,79%	10 7,94%	23 18,25%	27 21,43%	126 100%

Tableau 143 bis : BEP - CAP 2 ans / 2ème année - Tableau par spécialité professionnelle - GARÇONS
Domaine : SANTE - Affectation rentrée 2010

Spécialité de B.E.P. - C.A.P. Année scolaire 2008 - 2009	FC - MC	1 ^{ère} Professionnelle	1 ^{ère} Adaptation	1 ^{ère} GT	Redoublement	Autre BEP	Apprentissage	Emploi Stage	Autre	Total
Carrières sanitaires et sociales	0,00%	3 60,00%	1 20,00%	0,00%	0,00%	0,00%	0,00%	1 20,00%	0,00%	5 100%
Prothésiste - dentaire (CAP)	0,00%	0,00%	0,00%	0,00%	0,00%	0,00%	1 16,67%	0,00%	5 83,33%	6 100%
Total Santé	0 0,00%	3 27,27%	1 9,09%	0 0,00%	0 0,00%	0 0,00%	1 9,09%	1 9,09%	5 45,45%	11 100%

Tableau 136 : BEP - CAP 2 ans / 2ème année - Tableau par spécialité professionnelle - FILLES
Domaine : TERTIAIRE - SERVICES - Affectation rentrée 2010

Spécialité de BEP - CAP Année scolaire 2008 - 2009	FC - MC	1 ^{ère} Professionnelle	1 ^{ère} Adaptation	1 ^{ère} GT	Redoublement	Autre BEP	Apprentissage	Emploi Stage	Autre	Total
Agent polyvalent de restauration (CAP)	0,00%	0,00%	0,00%	0,00%	0,00%	0,00%	0,00%	1 25,00%	3 75,00%	4 100%
Assistant technique mimieu familial et collectif (CAP)	0,00%	0,00%	0,00%	0,00%	0,00%	1 11,11%	0,00%	0,00%	8 88,89%	9 100%
BEP Métiers de l'hygiène, de la propreté et de l'environnement	0,00%	0,00%	0,00%	0,00%	0,00%	0,00%	0,00%	0,00%	0,00%	0 100%
Coiffure (CAP)	0,00%	0,00%	0,00%	0,00%	0,00%	0,00%	0,00%	0,00%	0,00%	0 100%
Conduite et services dans le transport routier	0,00%	1 100,00%	0,00%	0,00%	0,00%	0,00%	0,00%	0,00%	0,00%	1 100%
CAP Conducteur routier marchandises	0,00%	0,00%	0,00%	0,00%	0,00%	0,00%	0,00%	3 100,00%	0,00%	3 100%
Employé de commerce multispécialités	0,00%	0,00%	0,00%	0,00%	1 100,00%	0,00%	0,00%	0,00%	0,00%	1 100%
Logistique et commercialisation	0,00%	3 75,00%	0,00%	0,00%	0,00%	0,00%	0,00%	1 25,00%	0,00%	4 100%
Métiers de la comptabilité	0,00%	25 78,13%	0,00%	0,00%	0,00%	0,00%	1 3,13%	1 3,13%	5 15,63%	32 100%
Métiers du secrétariat	0,00%	25 73,53%	0,00%	0,00%	0,00%	0,00%	1 2,94%	3 8,82%	5 14,71%	34 100%
Métiers de la restauration et de l'hôtellerie	0,00%	0,00%	0,00%	0,00%	0,00%	0,00%	0,00%	0,00%	0,00%	0 100%
Services hôteliers (CAP)	0,00%	0,00%	0,00%	0,00%	0,00%	0,00%	0,00%	0,00%	0,00%	0 100%
Vente, action marchande	0,00%	68 65,38%	0,00%	2 1,92%	0,00%	2 1,92%	4 3,85%	6 5,77%	22 21,15%	104 100%
Total Tertiaire - Services	0 0,00%	122 63,54%	0 0,00%	2 1,04%	1 0,52%	3 1,56%	6 3,13%	15 7,81%	43 22,40%	192 100%

Tableau 144 bis : BEP - CAP 2 ans / 2ème année - Tableau par spécialité professionnelle - FILLES
Domaine : SANTE - Affectation rentrée 2010

Spécialité de B.E.P. - C.A.P. Année scolaire 2008 - 2009	FC - MC	1 ^{ère} Professionnelle	1 ^{ère} Adaptation	1 ^{ère} GT	Redoublement	Autre BEP	Apprentissage	Emploi Stage	Autre	Total
Carrières sanitaires et sociales	2 3,45%	16 27,59%	0,00%	16 27,59%	2 3,45%	2 3,45%	3 5,17%	11 18,97%	6 10,34%	58 100%
Prothésiste - dentaire (CAP)	0,00%	0,00%	0,00%	0,00%	1 6,67%	0 0,00%	3 20,00%	0,00%	11 73,33%	15 100%
Total Santé	2 2,74%	16 21,92%	0 0,00%	16 21,92%	3 4,11%	2 2,74%	6 8,22%	11 15,07%	17 23,29%	73 100%

Tableau 137 : BEP - CAP 2 ans / 2ème année - Tableau par spécialité professionnelle - GARÇONS + FILLES
Domaine : TERTIAIRE - SERVICES - Affectation rentrée 2010

Spécialité de BEP - CAP Année scolaire 2008 - 2009	FC - MC	1 ^{ère} Professionnelle	1 ^{ère} Adaptation	1 ^{ère} GT	Redoublement	Autre BEP	Apprentissage	Emploi Stage	Autre	Total
Agent polyvalent de restauration (CAP)	0 0,00%	0 0,00%	0 0,00%	0 0,00%	0 0,00%	0 0,00%	1 11,11%	3 33,33%	5 55,56%	9 100%
Assistant technique mimieu familial et collectif (CAP)	0 0,00%	0 0,00%	0 0,00%	0 0,00%	0 0,00%	1 11,11%	0 0,00%	0 0,00%	8 88,89%	9 100%
BEP Métiers de l'hygiène, de la propreté et de l'environnement	0 0,00%	0 0,00%	0 0,00%	0 0,00%	0 0,00%	0 0,00%	0 0,00%	0 0,00%	0 0,00%	0 100%
Coiffure (CAP)	0 0,00%	0 0,00%	0 0,00%	0 0,00%	0 0,00%	0 0,00%	0 0,00%	0 0,00%	0 0,00%	0 100%
Conduite et services dans le transport routier	0 0,00%	11 47,83%	1 4,35%	0 0,00%	0 0,00%	0 0,00%	2 8,70%	6 26,09%	3 13,04%	23 100%
CAP Conducteur routier marchandises	0 0,00%	0 0,00%	0 0,00%	0 0,00%	0 0,00%	0 0,00%	0 0,00%	13 86,67%	2 13,33%	15 100%
Employé de commerce multispécialités	0 0,00%	0 0,00%	0 0,00%	0 0,00%	1 100,00%	0 0,00%	0 0,00%	0 0,00%	0 0,00%	1 100%
Logistique et commercialisation	0 0,00%	13 59,09%	2 9,09%	0 0,00%	0 0,00%	1 4,55%	0 0,00%	3 13,64%	3 13,64%	22 100%
Métiers de la comptabilité	0 0,00%	34 82,93%	0 0,00%	0 0,00%	0 0,00%	0 0,00%	1 2,44%	1 2,44%	5 12,20%	41 100%
Métiers du secrétariat	0 0,00%	27 71,05%	0 0,00%	0 0,00%	0 0,00%	0 0,00%	1 2,63%	5 13,16%	5 13,16%	38 100%
Métiers de la restauration et de l'hôtellerie	0 0,00%	0 0,00%	0 0,00%	0 0,00%	0 0,00%	0 0,00%	0 0,00%	0 0,00%	0 0,00%	0 100%
Services hôteliers (CAP)	0 0,00%	0 0,00%	0 0,00%	0 0,00%	0 0,00%	0 0,00%	0 0,00%	0 0,00%	0 0,00%	0 100%
Vente, action marchande	0 0,00%	96 60,00%	0 0,00%	5 3,13%	0 0,00%	2 1,25%	11 6,88%	7 4,38%	39 24,38%	160 100%
Total Tertiaire - Services	0 0,00%	181 56,92%	3 0,94%	5 1,57%	1 0,31%	4 1,26%	16 5,03%	38 11,95%	70 22,01%	318 100%

Tableau 145 bis : BEP - CAP 2 ans / 2ème année - Tableau par spécialité professionnelle - GARÇONS + FILLES
Domaine : SANTE - Affectation rentrée 2010

Spécialité de BEP - CAP Année scolaire 2008 - 2009	FC - MC	1 ^{ère} Professionnelle	1 ^{ère} Adaptation	1 ^{ère} GT	Redoublement	Autre BEP	Apprentissage	Emploi Stage	Autre	Total
Carrières sanitaires et sociales	2 3,17%	19 30,16%	1 1,59%	16 25,40%	2 3,17%	2 3,17%	3 4,76%	12 19,05%	6 9,52%	63 100%
Prothésiste - dentaire (CAP)	0 0,00%	0 0,00%	0 0,00%	0 0,00%	1 4,76%	0 0,00%	4 19,05%	0 0,00%	16 76,19%	21 100%
Total Santé	2 2,38%	19 22,62%	1 1,19%	16 19,05%	3 3,57%	2 2,38%	7 8,33%	12 14,29%	22 26,19%	84 100%

APRÈS LA PREMIÈRE PROFESSIONNELLE

Tableau 138 : Première professionnelle - GARÇONS

Affectation rentrée 2010

Etablissement	Term. professionnelle	Redoublement	Stage emploi	Divers	TOTAL
ARNAGE Chappe	39 76,47%	0,00%	4 7,84%	8 15,69%	51 100%
BRETTE Provots	18 100,00%	0,00%	0,00%	0,00%	18 100%
CHATEAU Leclerc	17 89,47%	0,00%	0,00%	2 10,53%	19 100%
LA FERTE Garnier	13 76,47%	0,00%	0,00%	4 23,53%	17 100%
LA FLECHE Ampère	46 83,64%	0,00%	2 3,64%	7 12,73%	55 100%
LE MANS Funay-H.Boucher	nr	nr	nr	nr	nr
LE MANS Le Mans Sud	44 89,80%	0,00%	0,00%	5 10,20%	49 100%
LE MANS Washington	61 91,04%	0,00%	0,00%	6 8,96%	67 100%
MAMERS	11 100,00%	0,00%	0,00%	0,00%	11 100%
ROUILLON La Germinière	20 95,24%	0,00%	1 4,76%	0,00%	21 100%
SABLE Cros	23 100,00%	0,00%	0,00%	0,00%	23 100%
SAINT-CALAIS Rondeau	12 92,31%	0,00%	0,00%	1 7,69%	13 100%
TOTAL SARTHE	304 88,37%	0 0,00%	7 2,03%	33 9,59%	344 100%

nr : non renseigné par l'établissement

Tableau 139 : Première professionnelle - Tableau par spécialité - GARÇONS
- Affectation rentrée 2010 -

Spécialités	Term. pro.	Redoublement	Emploi stage	Divers	Total
Agroéquipement	9		1		10
Artisanat et métiers d'art : ébéniste					0
Bâtiment étude de prix (O.G.T.)					nr
Bois construction aménagement du bâtiment					nr
Commerce	21			2	23
Comptabilité	17			1	18
Conduite et gestion d l'exploitation agricole	11				11
Ebéniste (BMA)					0
Electrotechnique : énergie équipement communicant	30		1	8	39
Energétique option installation					nr
Exploitation des transports	8			1	9
Hygiène environnement					nr
Logistique	8			1	9
Maintenance des équipements industriels	36		2	4	42
Maintenance matériels - Option C parcs et jardins	8				8
Maintenance véhicules automobiles, véhicules industriels	4				4
Maintenance véhicules automobiles, voitures particulières	19			1	20
Maintenance appareils équipements ménagers et de collectivités					0
Maintenance systèmes mécaniques automatisés					0
Maintenance exploitation mat. agricoles					0
Métiers mode, industries connexes-productive					0
Pilotage systèmes production automatisés	6			2	8
Plasturgie	7			2	9
Productive mécanique option décolletage					0
Réalisation ouvrages chaudronnés structures métalliques	12		1	1	14
Restauration option cuisine					nr
Restauration option service					nr
Secrétariat	1			1	2
Sécurité prévention					0
Services accueil assistance conseil	1				1
Service en milieu rural	1				1
Systèmes électroniques numériques	10				10
Travaux paysagers	17				17
Technicien outilleur/Technicien usinage	70		2	8	80
Vente de produits horticoles					0
Vente et conseil qualité en produits alimentaires					0
Vente (prospection, négociation, suivi de clientèle)	8			1	9
Total Sarthe rentrée 2010	304 88,37%	0 0,00%	7 2,03%	33 9,59%	344 100%
Total Sarthe rentrée scolaire 2009	334 88,13%	3 0,79%	4 1,06%	38 10,03%	379 100%
Total Sarthe rentrée scolaire 2008	318 88,09%	1 0,28%	20 5,54%	22 6,09%	361 100%
Total Sarthe rentrée scolaire 2007	334 89,07%	1 0,27%	16 4,27%	24 6,40%	375 100%
Total Sarthe rentrée scolaire 2006	326 88,83%	2 0,54%	21 5,72%	18 4,90%	367 100%
Total Sarthe rentrée scolaire 2005	350 91,62%	0 0,00%	12 3,14%	20 5,24%	382 100%
Total Sarthe rentrée scolaire 2004	572 91,08%	4 0,64%	26 4,14%	26 4,14%	628 100%
Total Sarthe rentrée scolaire 2003	538 85,26%	9 1,43%	28 4,44%	56 8,87%	631 100%
Total Sarthe rentrée scolaire 2002	542 86,86%	1 0,16%	27 4,33%	54 8,65%	624 100%
Total Sarthe rentrée scolaire 2001	578 93,83%	4 0,65%	19 3,08%	15 2,44%	616 100%
Total Sarthe rentrée scolaire 2000	611 92,16%	0 0,00%	34 5,13%	18 2,71%	663 100%
Total Sarthe rentrée scolaire 1995	533 93,20%	9 1,60%	4 0,70%	26 4,50%	572 100%

**Tableau 141 : Première professionnelle - Tableau par spécialité - FILLES
- Affectation rentrée 2010 -**

Spécialités	Term. pro.	Redoublement	Emploi stage	Divers	Total
Agroéquipement					0
Artisanat et métiers d'art : ébéniste					0
Bâtiment étude de prix (O.G.T.)					nr
Bois construction aménagement du bâtiment					nr
Commerce	36			1	37
Comptabilité	68		1	7	76
Conduite et gestion d l'exploitation agricole	2				2
Ebéniste (B.M.A.)					0
Electrotechnique : énergie équipement communicant	2				2
Energétique option installation					nr
Exploitation des transports				3	3
Hygiène environnement					nr
Logistique	4			1	5
Maintenance des équipements industriels				1	1
Maintenance matériels - Option C parcs et jardins					0
Maintenance véhicules automobiles, véhicules industriels					0
Maintenance véhicules automobiles, voitures particulières					0
Maintenance appareils équipements ménagers et de collectivités					0
Maintenance systèmes mécaniques automatisés					0
Maintenance exploitation mat. agricoles					0
Métiers mode, industries connexes-productique					0
Pilotage systèmes production automatisés					0
Plasturgie					0
Productique mécanique option décolletage					0
Réalisation ouvrages chaudronnés structures métalliques					0
Restauration option cuisine					nr
Restauration option service					nr
Secrétariat	70	2	1	7	80
Sécurité prévention					0
Services accueil assistance conseil	13				13
Service en milieu rural	9			5	14
Systèmes électroniques numériques	2				2
Technicien outilleur / Technicien usinage					0
Travaux paysagers					0
Vente de produits horticoles					0
Vente et conseil qualité en produits alimentaires					0
Vente (prospection, négociation, suivi de clientèle)	5			2	7
Total Sarthe rentrée 2010	211 87,19%	2 0,83%	2 0,83%	27 11,16%	242 100%
Total Sarthe rentrée scolaire 2009	219 88,31%	7 2,82%	1 0,40%	21 8,47%	248 100%
Total Sarthe rentrée scolaire 2008	234 92,86%	0 0,00%	7 2,78%	11 4,37%	252 100%
Total Sarthe rentrée scolaire 2007	224 86,15%	4 1,54%	6 2,31%	26 10,00%	260 100%
Total Sarthe rentrée scolaire 2006	252 88,73%	6 2,11%	8 2,82%	18 6,34%	284 100%
Total Sarthe rentrée scolaire 2005	238 97,14%	0 0,00%	2 0,82%	5 2,04%	245 100%
Total Sarthe rentrée scolaire 2004	572 91,08%	4 0,64%	26 4,14%	26 4,14%	628 100%
Total Sarthe rentrée scolaire 2003	538 85,26%	9 1,43%	28 4,44%	56 8,87%	631 100%
Total Sarthe rentrée scolaire 2002	542 86,86%	1 0,16%	27 4,33%	54 8,65%	624 100%
Total Sarthe rentrée scolaire 2001	578 93,83%	4 0,65%	19 3,08%	15 2,44%	616 100%
Total Sarthe rentrée scolaire 2000	611 89,33%	21 3,07%	34 4,97%	18 2,63%	684 100%
Total Sarthe rentrée scolaire 1995	533 93,20%	9 1,60%	4 0,70%	26 4,50%	572 100%

Tableau 140 : Première professionnelle - FILLES

Affectation rentrée 2010

Etablissement	Term. professionnelle	Redoublement	Stage emploi	Divers	TOTAL
ARNAGE <i>Chappe</i>	1 50,00%	0,00%	0,00%	1 50,00%	2 100%
BRETTE <i>Provots</i>	9 64,29%	0,00%	0,00%	5 35,71%	14 100%
CHATEAU <i>Leclerc</i>	33 100,00%	0,00%	0,00%	0,00%	33 100%
LA FERTE <i>Garnier</i>	16 84,21%	0,00%	0,00%	3 15,79%	19 100%
LA FLECHE <i>Ampère</i>	24 88,89%	0,00%	2 7,41%	1 3,70%	27 100%
LE MANS <i>Funay-H.Boucher</i>	nr	nr	nr	nr	nr
LE MANS <i>Le Mans Sud</i>	19 86,36%	0,00%	0,00%	3 13,64%	22 100%
LE MANS <i>Washington</i>	65 81,25%	2 2,50%	0,00%	13 16,25%	80 100%
MAMERS	7 100,00%	0,00%	0,00%	0,00%	7 100%
ROUILLON <i>La Germinière</i>	2 100,00%	0,00%	0,00%	0,00%	2 100%
SABLE <i>Cros</i>	31 100,00%	0,00%	0,00%	0,00%	31 100%
SAINT-CALAIS <i>Rondeau</i>	4 80,00%	0,00%	0,00%	1 20,00%	5 100%
TOTAL SARTHE	211 87,19%	2 0,83%	2 0,83%	27 11,16%	242 100%

nr : non renseigné par l'établissement

Tableau 142 : Première professionnelle - GARÇONS + FILLES

Affectation rentrée 2010

Etablissement	Term. professionnelle	Redoublement	Stage emploi	Divers	TOTAL
ARNAGE <i>Chappe</i>	40 81,63%	0 0,00%	4 8,16%	9 18,37%	49 100%
BRETTE <i>Provots</i>	27 84,38%	0 0,00%	0 0,00%	5 15,63%	32 100%
CHATEAU <i>Leclerc</i>	50 96,15%	0 0,00%	0 0,00%	2 3,85%	52 100%
LA FERTE <i>Garnier</i>	29 80,56%	0 0,00%	0 0,00%	7 19,44%	36 100%
LA FLECHE <i>Ampère</i>	70 85,37%	0 0,00%	4 4,88%	8 9,76%	82 100%
LE MANS <i>Funay-H.Boucher</i>	nr	nr	nr	nr	nr
LE MANS <i>Le Mans Sud</i>	63 88,73%	0 0,00%	0 0,00%	8 11,27%	71 100%
LE MANS <i>Washington</i>	126 85,71%	2 1,36%	0 0,00%	19 12,93%	147 100%
MAMERS	18 100,00%	0 0,00%	0 0,00%	0 0,00%	18 100%
ROUILLON <i>La Germinière</i>	22 95,65%	0 0,00%	1 4,35%	0 0,00%	23 100%
SABLE <i>Cros</i>	54 100,00%	0 0,00%	0 0,00%	0 0,00%	54 100%
SAINT-CALAIS <i>Rondeau</i>	16 88,89%	0 0,00%	0 0,00%	2 11,11%	18 100%
TOTAL SARTHE	515 87,88%	2 0,34%	9 1,54%	60 10,24%	586 100%

nr : non renseigné par l'établissement

Tableau 143 : Première professionnelle - Tableau par spécialité - GARÇONS + FILLES
- Affectation rentrée 2010 -

Spécialités	Term. pro.	Redoublement	Emploi	Divers	Total
Agroéquipement	9	0	1	0	10
Artisanat et métiers d'art : ébéniste	0	0	0	0	0
Bâtiment étude de prix (O.G.T.)	nr	nr	nr	nr	nr
Bois construction aménagement du bâtiment	nr	nr	nr	nr	nr
Commerce	57	0	0	3	60
Comptabilité	85	0	1	8	94
Conduite et gestion de l'exploitation agricole	13	0	0	0	13
Ebéniste (B.M.A.)	0	0	0	0	0
Electrotechnique : énergie équipement communicant	32	0	1	8	41
Energétique option installation	nr	nr	nr	nr	nr
Exploitation des transports	8	0	0	4	12
Hygiène environnement	nr	nr	nr	nr	nr
Logistique	12	0	0	2	14
Maintenance des équipements industriels	36	0	2	5	43
Maintenance matériels - Option C parcs et jardins	8	0	0	0	8
Maintenance véhicules automobiles, véhicules industriels	4	0	0	0	4
Maintenance véhicules automobiles, voitures particulières	19	0	0	1	20
Maintenance appareils équipements ménagers et de collectivités	0	0	0	0	0
Maintenance systèmes mécaniques automatisés	0	0	0	0	0
Maintenance exploitation mat. Agricoles	0	0	0	0	0
Métiers mode, industries connexes-productive	0	0	0	0	0
Pilotage systèmes production automatisés	6	0	0	2	8
Plasturgie	7	0	0	2	9
Productique mécanique option décolletage	0	0	0	0	0
Réalisation ouvrages chaudronnés structures métalliques	12	0	1	1	14
Restauration option cuisine	nr	nr	nr	nr	nr
Restauration option service	nr	nr	nr	nr	nr
Secrétariat	18	2	1	8	29
Sécurité prévention	0	0	0	0	0
Services accueil assistance conseil	14	0	0	0	14
Service en milieu rural	10	0	0	5	15
Systèmes électroniques numériques	12	0	0	0	12
Technicien outilleur / Technicien usinage	17	0	0	0	17
Travaux paysagers	70	0	2	8	80
Vente de produits horticoles	0	0	0	0	0
Vente et conseil qualité en produits alimentaires	0	0	0	0	0
Vente (prospection, négociation, suivi de clientèle)	13	0	0	3	16
Total Sarthe rentrée 2010	515 87,88%	2 0,34%	9 1,54%	60 10,24%	586 100%
Total Sarthe rentrée scolaire 2009	553 88,20%	10 1,59%	5 0,80%	59 9,41%	627 100%
Total Sarthe rentrée scolaire 2008	552 90,05%	1 0,16%	27 4,40%	33 5,38%	613 100%
Total Sarthe rentrée scolaire 2007	558 87,87%	5 0,79%	22 3,46%	50 7,87%	635 100%
Total Sarthe rentrée scolaire 2006	578 88,79%	8 1,23%	29 4,45%	36 5,53%	651 100%
Total Sarthe rentrée scolaire 2005	588 93,78%	0 0,00%	14 2,23%	25 3,99%	627 100%
Total Sarthe rentrée scolaire 2004	572 91,08%	4 0,64%	26 4,14%	26 4,14%	628 100%
Total Sarthe rentrée scolaire 2003	538 85,26%	9 1,43%	28 4,44%	56 8,87%	631 100%
Total Sarthe rentrée scolaire 2002	542 86,86%	1 0,16%	27 4,33%	54 8,65%	624 100%
Total Sarthe rentrée scolaire 2001	578 93,83%	4 0,65%	19 3,08%	15 2,44%	616 100%
Total Sarthe rentrée scolaire 2000	611 88,42%	28 4,05%	34 4,92%	18 2,60%	691 100%
Total Sarthe rentrée scolaire 1995	533 93,20%	9 1,60%	4 0,70%	26 4,50%	572 100%

APRÈS LE PÔLE INSERTION

Tableau 144 : PÔLE INSERTION (GARÇONS)
Situation à la rentrée 2010
Sarthe - Enseignement public

Établissement	Maintien en pôle insertion		Retour en scolarité en lycée		Contrat d'apprentissage		Contrat de professionnalisation		Autre contrat de travail		Divers		TOTAL	
LA FERTÉ <i>Robert Garnier</i>	1	1,79%	18	32,14%	11	19,64%		0,00%	9	16,07%	17	30,36%	56	100%
LA FLÈCHE E. de Constant - <i>Ampère</i>		0,00%	2	10,00%	8	40,00%		0,00%	1	5,00%	9	45,00%	20	100%
LE MANS <i>Funay- H.Boucher</i>	4	8,33%	13	27,08%	6	12,50%	4	8,33%	2	4,17%	19	39,58%	48	100%
LE MANS <i>Le Mans Sud</i>	1	1,56%	17	26,56%	5	7,81%	1	1,56%	6	9,38%	34	53,13%	64	100%
LE MANS <i>Washington</i>		0,00%	4	44,44%	2	22,22%	1	11,11%	2	22,22%		0,00%	9	100%
SABLÉ C. de Torcy - <i>Cros</i>		0,00%	2	33,33%	2	33,33%		0,00%		0,00%	2	33,33%	6	100%
SAINT CALAIS <i>Rondeau</i>	1	20,00%		0,00%		0,00%		0,00%	2	40,00%	2	40,00%	5	100%
TOTAL SARTHE	7	3,37%	56	26,92%	34	16,35%	6	2,88%	22	10,58%	83	39,90%	208	100%

Tableau 145 : PÔLE INSERTION (FILLES)
Situation à la rentrée 2010
Sarthe - Enseignement public

Établissement	Maintien en pôle insertion		Retour en scolarité en lycée		Contrat d'apprentissage		Contrat de professionnalisation		Autre contrat de travail		Divers		TOTAL	
LA FERTÉ <i>Robert Garnier</i>	3	13,04%	3	13,04%	4	17,39%		0,00%	3	13,04%	10	43,48%	23	100%
LA FLÈCHE E. de Constant - <i>Ampère</i>		0,00%	3	33,33%	3	33,33%		0,00%	1	11,11%	2	22,22%	9	100%
LE MANS <i>Funay-H. Boucher</i>		0,00%	13	54,17%	2	8,33%	1	4,17%	2	8,33%	6	25,00%	24	100%
LE MANS <i>Le Mans Sud</i>	1	2,00%	16	32,00%	7	14,00%	2	4,00%	3	6,00%	21	42,00%	50	100%
LE MANS <i>Washington</i>		0,00%	6	66,67%	1	11,11%	1	11,11%	1	11,11%		0,00%	9	100%
SABLÉ C. de Torcy - <i>Cros</i>		0,00%	2	66,67%		0,00%		0,00%		0,00%	1	33,33%	3	100%
SAINT CALAIS <i>Rondeau</i>		0,00%		0,00%		0,00%		0,00%		0,00%		0,00%	0	100%
TOTAL SARTHE	4	3,39%	43	36,44%	17	14,41%	4	3,39%	10	8,47%	40	33,90%	118	100%

Tableau 146 : PÔLE INSERTION (GARÇONS + FILLES)
Situation à la rentrée 2010
Sarthe, Enseignement public

Établissement	Maintien en pôle insertion		Retour en scolarité en lycée		Contrat d'apprentissage		Contrat de professionnalisation		Autre contrat de travail		Divers		TOTAL	
	N	%	N	%	N	%	N	%	N	%	N	%	N	%
LA FERTÉ <i>Robert Garnier</i>	4	5,06%	21	26,58%	15	18,99%	0	0,00%	12	15,19%	27	34,18%	79	100,00%
LA FLÈCHE E. de Constant - <i>Ampère</i>	0	0,00%	5	17,24%	11	37,93%	0	0,00%	2	6,90%	11	37,93%	29	100,00%
LE MANS <i>Funay- H.Boucher</i>	4	5,56%	26	36,11%	8	11,11%	5	6,94%	4	5,56%	25	34,72%	72	100,00%
LE MANS <i>Le Mans Sud</i>	2	1,75%	33	28,95%	12	10,53%	3	2,63%	9	7,89%	55	48,25%	114	100,00%
LE MANS <i>Washington</i>	0	0,00%	10	55,56%	3	16,67%	2	11,11%	3	16,67%	0	0,00%	18	100,00%
SABLÉ C. de Torcy - <i>Cros</i>	0	0,00%	4	44,44%	2	22,22%	0	0,00%	0	0,00%	3	33,33%	9	100,00%
SAINT CALAIS <i>Rondeau</i>	1	20,00%	0	0,00%	0	0,00%	0	0,00%	2	40,00%	2	40,00%	5	100,00%
TOTAL SARTHE	11	3,37%	99	30,37%	51	15,64%	10	3,07%	32	9,82%	123	37,73%	326	100,00%

TOTAL SARTHE 2009	25	8,22%	97	31,91%	39	12,83%	13	4,28%	13	4,28%	21	6,91%	0,00%	304	100%	
TOTAL SARTHE 2008	17	7,14%	61	25,63%	41	17,23%	0,00%	9	3,78%	22	9,24%	88	36,97%	238	100%	
TOTAL SARTHE 2007	15	4,79%	64	20,45%	57	18,21%	0,00%	51	16,29%	15	4,79%	111	35,46%	313	100%	
TOTAL SARTHE 2006	23	7,14%	76	23,60%	47	14,60%	0,00%	40	12,42%	6	1,86%	130	40,37%	322	100%	
TOTAL SARTHE 2005	17	6,83%	57	22,89%	27	10,84%	0,00%	17	6,83%	8	3,21%	123	49,40%	249	100%	
TOTAL SARTHE 2004	9	6,47%	30	21,58%	21	15,11%	0,00%	13	9,35%	2	1,44%	64	46,04%	139	100%	
TOTAL SARTHE 2003	17	11,56%	24	16,33%	26	17,69%	3	2,04%	14	9,52%	0	0,00%	63	42,86%	147	100%
TOTAL SARTHE 2002	13	9,49%	18	13,14%	38	27,74%	6	4,38%	10	7,30%	1	0,73%	51	37,23%	137	100%
TOTAL SARTHE 2001	1	0,24%	12	2,86%	48	11,43%	3	0,71%	18	4,29%	277	65,95%	61	14,52%	420	100%
TOTAL SARTHE 2000	11	8,53%	10	7,75%	24	18,60%	9	6,98%	15	11,63%	3	2,33%	57	44,19%	129	100%
TOTAL SARTHE 1999	6	3,97%	13	8,61%	37	24,50%	4	2,65%	25	16,56%	3	1,99%	63	41,72%	151	100%
TOTAL SARTHE 1998	8	4,71%	12	7,06%	43	25,29%	6	3,53%	25	14,71%	1	0,59%	75	44,12%	170	100%
TOTAL SARTHE 1997	9	4,86%	4	2,16%	44	23,78%	2	1,08%	14	7,57%	1	0,54%	111	60,00%	185	100%
TOTAL SARTHE 1996	7	4,52%	10	6,45%	32	20,65%	1	0,65%	12	7,74%	2	1,29%	90	58,06%	155	100%
TOTAL SARTHE 1995	10	6,94%	7	4,86%	36	25,00%			12	8,33%	2	1,39%	77	53,47%	144	100%
TOTAL SARTHE 1994	6	4,55%	14	10,61%	50	37,88%	1	0,76%	3	2,27%	2	1,52%	56	42,42%	132	100%

LYCÉES GÉNÉRAUX ET TECHNOLOGIQUES

**TABLEAU 147 : ORIENTATION APRÈS LA 2^{de} GÉNÉRALE ET TECHNOLOGIQUE
- SELON L'OPTION CHOISIE - TOTAL SARTHE - ENSEIGNEMENT PUBLIC
SITUATION OBSERVÉE À LA RENTRÉE 2010**

Option choisie en 2 ^{de}	Passage en 1 ^{ère}		Redoublement		2 ^{de} professionnelle ou LP		Apprentissage		Divers		Total	
SVT	2621	82,45%	282	8,87%	132	4,15%	26	0,82%	118	3,71%	3179	100%
ISI-ISP	119	89,47%	6	4,51%	5	3,76%	0	0,00%	3	2,26%	133	100%
SMS	60	86,96%	4	5,80%	2	2,90%	0	0,00%	3	4,35%	69	100%
PCL	12	100,00%	0	0,00%	0	0,00%	0	0,00%	0	0,00%	12	100%
TOTAL SARTHE	2812	82,88%	292	8,61%	139	4,10%	26	0,77%	124	3,65%	3393	100%

ISI : Initiation aux sciences de l'ingénieur

ISP : Informatique des systèmes de production

SVT : Sciences de la vie et de la terre

SMS : Sciences médico-sociales

PCL : Physique et chimie de laboratoire

Tableau 148 : SECONDE générale et technologique - TOUTES SECONDES (GARÇONS)
Affectation à la rentrée 2010 - Enseignement public (agricole inclus)

Établissement	Premières											TOTAL 1 ^{ères}	Redoublement	2 ^{de} pro ou LP	Apprentissage	Divers	TOTAL GÉNÉRAL											
	ES	L	S	ST2S	STI	STL	STG	STAV																				
ALLONNES <i>Malraux</i>	11	14,29%	3	3,90%	28	36,36%	2	2,60%	0,00%	0,00%	20	25,97%	0,00%	64	83,12%	9	11,69%	3	3,90%	0,00%	1	1,30%	77	100%				
CHÂTEAU <i>Racan</i>	7	9,59%	2	2,74%	26	35,62%	0,00%	1	1,37%	0,00%	14	19,18%	0,00%	50	68,49%	15	20,55%	5	6,85%	1	1,37%	2	2,74%	73	100%			
LA FERTÉ <i>Garnier</i>	14	9,15%	8	5,23%	61	39,87%	0,00%	25	16,34%	0,00%	23	15,03%	0,00%	131	85,62%	7	4,58%	3	1,96%	2	0,00%	10	6,54%	153	100%			
LA FLÈCHE <i>Estournelles</i>	17	13,60%	4	3,20%	22	17,60%	0,00%	29	23,20%	0,00%	28	22,40%	0,00%	100	80,00%	19	15,20%	4	3,20%	0,00%	2	1,60%	125	100%				
LA FLÈCHE <i>Prytanée</i>	13	13,13%	7	7,07%	50	50,51%	0,00%	7	7,07%	0,00%	5	5,05%	0,00%	82	82,83%	5	5,05%	2	2,02%	0,00%	10	10,10%	99	100%				
LE MANS <i>Bellevue</i>	29	17,47%	16	9,64%	78	46,99%	0,00%	0,00%	0,00%	0,00%	0,00%	0,00%	123	74,10%	23	13,86%	4	2,41%	4	2,41%	12	7,23%	166	100%				
LE MANS <i>Le Mans Sud</i>	25	16,13%	7	4,52%	43	27,74%	0,00%	20	12,90%	5	3,23%	28	18,06%	0,00%	128	82,58%	8	5,16%	11	7,10%	3	1,94%	155	100%				
LE MANS <i>Montesquieu</i>	38	22,35%	8	4,71%	101	59,41%	0,00%	3	1,76%	0,00%	7	4,12%	0,00%	157	92,35%	10	5,88%	2	1,18%	1	0,59%	0,00%	170	100%				
LE MANS <i>Touchard</i>	21	8,97%	0,00%	0,00%	79	33,76%	0,00%	55	23,50%	1	0,43%	32	13,68%	0,00%	188	80,34%	18	7,69%	20	8,55%	0,00%	8	3,42%	234	100%			
LE MANS <i>Yourcenar</i>	34	20,73%	5	3,05%	64	39,02%	1	0,61%	3	1,83%	1	0,61%	38	23,17%	0,00%	146	89,02%	11	6,71%	4	2,44%	1	0,61%	164	100%			
MAMERS <i>Perseigne</i>	3	6,52%	5	10,87%	17	36,96%	0,00%	0,00%	0,00%	0,00%	13	28,26%	0,00%	38	82,61%	2	4,35%	0,00%	2	4,35%	4	8,70%	46	100%				
ROUILLON <i>La Germinière</i>	0,00%	0,00%	6	26,09%	0,00%	0,00%	0,00%	0,00%	0,00%	0,00%	14	60,87%	20	86,96%	1	4,35%	2	8,70%	0,00%	0,00%	0,00%	23	100%					
SABLÉ <i>De Torcy</i>	16	15,45%	5	4,55%	24	33,64%	2	1,82%	21	19,09%	0,00%	12	10,00%	0,00%	80	84,55%	11	12,73%	0	2,73%	1	1,05%	3	0,00%	95	100%		
SILLÉ <i>Scarron</i>	5	16,13%	4	12,90%	7	22,58%	0,00%	1	3,23%	0,00%	6	19,35%	0,00%	23	74,19%	3	9,68%	2	6,45%	1	3,23%	2	6,45%	31	100%			
TOTAL SARTHE	233	14,46%	74	4,59%	606	37,62%	5	0,31%	165	10,24%	7	0,43%	226	14,03%	14	0,87%	1330	82,56%	142	8,81%	62	3,85%	16	0,99%	61	3,79%	1611	100%

Tableau 149 : SECONDE générale et technologique - TOUTES SECONDES (FILLES)
Affectation à la rentrée 2010 - Enseignement public (agricole inclus)

Etablissement	Premières											TOTAL 1 ^{ères}	Redoublement	2 ^{de} pro ou LP	Apprentissage	Divers	TOTAL GÉNÉRAL											
	ES	L	S	ST2S	STI	STL	STG	STAV																				
ALLONNES <i>Malraux</i>	31	24,60%	13	10,32%	20	15,87%	28	22,22%	0,00%	1	0,79%	14	11,11%	0,00%	107	84,92%	12	9,52%	7	5,56%	0,00%	0,00%	126	100%				
CHÂTEAU <i>Racan</i>	15	15,46%	12	12,37%	29	29,90%	0,00%	0,00%	0,00%	0,00%	22	22,68%	0,00%	78	80,41%	8	8,25%	10	10,31%	0,00%	1	1,03%	97	100%				
LA FERTÉ <i>Garnier</i>	25	18,25%	18	13,14%	32	23,36%	0,00%	2	1,46%	0,00%	36	26,28%	0,00%	113	82,48%	8	5,84%	0,00%	0,00%	16	11,68%	137	100%					
LA FLÈCHE <i>Estournelles</i>	38	26,95%	27	19,15%	26	18,44%	0,00%	1	0,71%	7	4,96%	23	16,31%	0,00%	122	86,52%	15	10,64%	2	1,42%	0,00%	2	1,42%	141	100%			
LA FLÈCHE <i>Prytanée</i>	9	16,36%	5	9,09%	32	58,18%	0,00%	0,00%	0,00%	0,00%	4	7,27%	0,00%	50	90,91%	1	1,82%	0,00%	0,00%	4	7,27%	55	100%					
LE MANS <i>Bellevue</i>	74	27,72%	82	30,71%	56	20,97%	0,00%	0,00%	0,00%	0,00%	0,00%	0,00%	212	79,40%	28	10,49%	11	4,12%	1	0,37%	15	5,62%	267	100%				
LE MANS <i>Le Mans Sud</i>	16	13,01%	9	7,32%	19	15,45%	0,00%	0,00%	6	4,88%	32	26,02%	0,00%	82	66,67%	16	13,01%	15	12,20%	2	1,63%	8	6,50%	123	100%			
LE MANS <i>Montesquieu</i>	69	33,01%	30	14,35%	88	42,11%	0,00%	0,00%	0,00%	0,00%	8	3,83%	0,00%	195	93,30%	9	4,31%	4	1,91%	1	0,48%	0,00%	209	100%				
LE MANS <i>Touchard</i>	53	31,74%	5	2,99%	25	14,97%	0,00%	4	2,40%	0,00%	50	29,94%	0,00%	137	82,04%	16	9,58%	9	5,39%	2	1,20%	3	1,80%	167	100%			
LE MANS <i>Yourcenar</i>	64	31,53%	29	14,29%	50	24,63%	1	0,49%	1	0,49%	0,00%	32	15,76%	0,00%	177	87,19%	14	6,90%	10	4,93%	2	0,99%	0,00%	203	100%			
MAMERS <i>Perseigne</i>	16	30,19%	11	20,75%	5	9,43%	0,00%	1	1,89%	1	1,89%	3	5,66%	1	1,89%	38	71,70%	10	18,87%	1	1,89%	1	1,89%	53	100%			
ROUILLON <i>La Germinière</i>	1	5,56%	0,00%	0,00%	5	27,78%	0,00%	0,00%	0,00%	0,00%	0,00%	7	38,89%	13	72,22%	1	5,56%	3	16,67%	0,00%	1	5,56%	18	100%				
SABLÉ <i>De Torcy</i>	21	15,60%	19	13,48%	28	19,86%	28	19,15%	0,00%	0,00%	17	12,77%	0,00%	113	80,85%	7	12,06%	3	7,09%	1	0,77%	6	0,00%	130	100%			
SILLÉ <i>Scarron</i>	13	23,21%	6	10,71%	16	28,57%	0,00%	1	1,79%	0,00%	8	14,29%	1	1,79%	45	80,36%	5	8,93%	2	3,57%	0,00%	4	7,14%	56	100%			
TOTAL SARTHE	445	24,97%	266	14,93%	431	24,19%	57	3,20%	10	0,56%	15	0,84%	249	13,97%	9	0,51%	1482	83,16%	150	8,42%	77	4,32%	10	0,56%	63	3,54%	1782	100%

**Tableau 150 : SECONDE générale et technologique - TOUTES SECONDES (GARÇONS + FILLES)
Affectation à la rentrée 2010 - Enseignement public (agricole inclus)**

Établissement	Premières										TOTAL 1 ^{ères}	Redoublement	2 ^{de} pro ou LP	Apprentissage	Divers	TOTAL GÉNÉRAL												
	ES	L	S	ST2S	STI	STL	STG	STAV (1)																				
ALLONNES <i>Malraux</i>	42	20,69%	16	7,88%	48	23,65%	30	14,78%	0	0,00%	1	0,49%	34	16,75%	0	0,00%	171	84,24%	21	10,34%	10	4,93%	0	0,00%	1	0,49%	203	100%
CHÂTEAU <i>Racan</i>	22	12,94%	14	8,24%	55	32,35%	0	0,00%	1	0,59%	0	0,00%	36	21,18%	0	0,00%	128	75,29%	23	13,53%	15	8,82%	1	0,59%	3	1,76%	170	100%
LA FERTÉ <i>Garnier</i>	39	13,45%	26	8,97%	93	32,07%	0	0,00%	27	9,31%	0	0,00%	59	20,34%	0	0,00%	244	84,14%	15	5,17%	3	1,03%	2	0,69%	26	8,97%	290	100%
LA FLÈCHE <i>Estournelles</i>	55	20,68%	31	11,65%	48	18,05%	0	0,00%	30	11,28%	7	2,63%	51	19,17%	0	0,00%	222	83,46%	34	12,78%	6	2,26%	0	0,00%	4	1,50%	266	100%
LA FLÈCHE <i>Prytanée</i>	22	14,29%	12	7,79%	82	53,25%	0	0,00%	7	4,55%	0	0,00%	9	5,84%	0	0,00%	132	85,71%	6	3,90%	2	1,30%	0	0,00%	14	9,09%	154	100%
LE MANS <i>Bellevue</i>	103	23,79%	98	22,63%	134	30,95%	0	0,00%	0	0,00%	0	0,00%	0	0,00%	0	0,00%	335	77,37%	51	11,78%	15	3,46%	5	1,15%	27	6,24%	433	100%
LE MANS <i>Le Mans Sud</i>	41	14,75%	16	5,76%	62	22,30%	0	0,00%	20	7,19%	11	3,96%	60	21,58%	0	0,00%	210	75,54%	24	8,63%	26	9,35%	5	1,80%	13	4,68%	278	100%
LE MANS <i>Montesquieu</i>	107	28,23%	38	10,03%	189	49,87%	0	0,00%	3	0,79%	0	0,00%	15	3,96%	0	0,00%	352	92,88%	19	5,01%	6	1,58%	2	0,53%	0	0,00%	379	100%
LE MANS <i>Touchard</i>	74	18,45%	5	1,25%	104	25,94%	0	0,00%	59	14,71%	1	0,25%	82	20,45%	0	0,00%	325	81,05%	34	8,48%	29	7,23%	2	0,50%	11	2,74%	401	100%
LE MANS <i>Yourcenar</i>	98	26,70%	34	9,26%	114	31,06%	2	0,54%	4	1,09%	1	0,27%	70	19,07%	0	0,00%	323	88,01%	25	6,81%	14	3,81%	3	0,82%	2	0,54%	367	100%
MAMERS <i>Perseigne</i>	19	19,19%	16	16,16%	22	22,22%	0	0,00%	1	1,01%	1	1,01%	16	16,16%	1	1,01%	76	76,77%	12	12,12%	1	1,01%	3	3,03%	7	7,07%	99	100%
ROUILLON <i>La Germinière</i>	1	2,44%	0	0,00%	11	26,83%	0	0,00%	0	0,00%	0	0,00%	0	0,00%	21	51,22%	33	80,49%	2	4,88%	5	12,20%	0	0,00%	1	2,44%	41	100%
SABLÉ <i>Torcy</i>	37	16,44%	24	10,67%	52	23,11%	30	13,33%	21	9,33%	0	0,00%	29	12,89%	0	0,00%	193	85,78%	18	8,00%	3	1,33%	2	0,89%	9	4,00%	225	100%
SILLÉ <i>Scarron</i>	18	20,69%	10	11,49%	23	26,44%	0	0,00%	2	2,30%	0	0,00%	14	16,09%	1	1,15%	68	78,16%	8	9,20%	4	4,60%	1	1,15%	6	6,90%	87	100%
TOTAL SARTHE	678	19,98%	340	10,02%	1037	30,56%	62	1,83%	175	5,16%	22	0,65%	475	14,00%	23	0,68%	2812	82,88%	292	8,61%	139	4,10%	26	0,77%	124	3,65%	3393	100%

(1) Le Baccalauréat technologique Sciences et Technologies de l'agronomie et du vivant (STAV) se substitue aux baccalauréats Sciences et Technologies de l'agronomie et de l'environnement (STAE) et Sciences et Technologies du produit alimentaire (STPA). Application en première : Rentrée 2007. Application en terminale : Rentrée 2008

STSS : Sciences et technologies de la santé et du social (baccalauréat)

Tableau 151 : SECONDE SVT (GARÇONS)
Affectation à la rentrée 2010

Établissement	Premières									TOTAL 1 ^{ères}	Redoublement	2 ^{es} pro ou LP	Apprentissage	Divers	TOTAL GÉNÉRAL													
	ES	L	S	STSS	STI	STL	STG	STAV																				
ALLONNES <i>Malraux</i>	11	15,07%	3	4,11%	28	38,36%	0,00%	0,00%	0,00%	20	27,40%	0,00%	62	84,93%	8	10,96%	3	4,11%	0,00%	0,00%	73	100%						
CHÂTEAU <i>Racan</i>	7	9,59%	2	2,74%	26	35,62%	0,00%	1	1,37%	0,00%	14	19,18%	0,00%	50	68,49%	15	20,55%	5	6,85%	1	1,37%	2	2,74%	73	100%			
LA FERTÉ <i>Garnier</i>	14	9,15%	8	5,23%	61	39,87%	0,00%	25	16,34%	0,00%	23	15,03%	0,00%	131	85,62%	7	4,58%	3	1,96%	2	1,31%	10	6,54%	153	100%			
LA FLÈCHE <i>Estournelles</i>	17	13,60%	4	3,20%	22	17,60%	0,00%	29	23,20%	0,00%	28	22,40%	0,00%	100	80,00%	19	15,20%	4	3,20%	0,00%	2	1,60%	125	100%				
LA FLÈCHE <i>Prytanée</i>	13	13,40%	7	7,22%	50	51,55%	0,00%	7	7,22%	0,00%	5	5,15%	0,00%	82	84,54%	3	3,09%	2	2,06%	0,00%	10	10,31%	97	100%				
LE MANS <i>Bellevue</i>	29	17,47%	16	9,64%	78	46,99%	0,00%	0,00%	0,00%	0,00%	0,00%	0,00%	123	74,10%	23	13,86%	4	2,41%	4	2,41%	12	7,23%	166	100%				
LE MANS <i>Le Mans Sud</i>	25	18,12%	7	5,07%	40	28,99%	0,00%	11	7,97%	0,00%	28	20,29%	0,00%	111	80,43%	8	5,80%	11	7,97%	3	2,17%	5	3,62%	138	100%			
LE MANS <i>Montesquieu</i>	38	22,35%	8	4,71%	101	59,41%	0,00%	3	1,76%	0,00%	7	4,12%	0,00%	157	92,35%	10	5,88%	2	1,18%	1	0,59%	0,00%	170	100%				
LE MANS <i>Touchard</i>	18	10,23%	0,00%	63	35,80%	0,00%	30	17,05%	0,00%	30	17,05%	0,00%	141	80,11%	15	8,52%	15	8,52%	0,00%	5	2,84%	176	100%					
LE MANS <i>Yourcenar</i>	34	20,73%	5	3,05%	64	39,02%	1	0,61%	3	1,83%	1	0,61%	38	23,17%	0,00%	146	89,02%	11	6,71%	4	2,44%	1	0,61%	2	1,22%	164	100%	
MAMERS <i>Perseigne</i>	3	6,52%	5	10,87%	17	36,96%	0,00%	0,00%	0,00%	13	28,26%	0,00%	38	82,61%	2	4,35%	0,00%	2	4,35%	4	8,70%	46	100%					
ROUILLON <i>La Germinière</i>	0,00%	0,00%	6	26,09%	0,00%	0,00%	0,00%	0,00%	14	60,87%	20	86,96%	1	4,35%	2	8,70%	0,00%	0,00%	0,00%	0,00%	23	100%						
SABLÉ <i>Torcy</i>	14	34,15%	4	9,76%	0,00%	0,00%	2	4,88%	0,00%	10	24,39%	0,00%	30	73,17%	8	19,51%	0,00%	1	2,44%	2	4,88%	41	100%					
SILLÉ <i>Scarron</i>	5	16,13%	4	12,90%	7	22,58%	0,00%	1	3,23%	0,00%	6	19,35%	0,00%	23	74,19%	3	9,68%	2	6,45%	1	3,23%	2	6,45%	31	100%			
TOTAL SARTHE	228	15,45%	73	4,95%	563	38,14%	1	0,07%	112	7,59%	1	0,07%	222	15,04%	14	0,95%	1214	82,25%	133	9,01%	57	3,86%	16	1,08%	56	3,79%	1476	100%

Tableau 152 : SECONDE SVT (FILLES)
Affectation à la rentrée 2010

Établissement	Premières									TOTAL 1 ^{ères}	Redoublement	2 ^{es} pro ou LP	Apprentissage	Divers	TOTAL GÉNÉRAL													
	ES	L	S	STSS	STI	STL	STG	STAV																				
ALLONNES <i>Malraux</i>	31	32,29%	13	13,54%	20	20,83%	3	3,13%	0,00%	0,00%	14	14,58%	0,00%	81	84,38%	10	10,42%	5	5,21%	0,00%	0,00%	96	100%					
CHÂTEAU <i>Racan</i>	15	15,46%	12	12,37%	29	29,90%	0,00%	0,00%	0,00%	22	22,68%	0,00%	78	80,41%	8	8,25%	10	10,31%	0,00%	1	1,03%	97	100%					
LA FERTÉ <i>Garnier</i>	25	18,25%	18	13,14%	32	23,36%	0,00%	2	1,46%	0,00%	36	26,28%	0,00%	113	82,48%	8	5,84%	0,00%	0,00%	16	11,68%	137	100%					
LA FLÈCHE <i>Estournelles</i>	38	26,95%	27	19,15%	26	18,44%	0,00%	1	0,71%	7	4,96%	23	16,31%	0,00%	122	86,52%	15	10,64%	2	1,42%	0,00%	2	1,42%	141	100%			
LA FLÈCHE <i>Prytanée</i>	9	15,79%	5	8,77%	32	56,14%	0,00%	0,00%	0,00%	4	7,02%	0,00%	50	87,72%	3	5,26%	0,00%	0,00%	4	7,02%	57	100%						
LE MANS <i>Bellevue</i>	74	27,72%	82	30,71%	56	20,97%	0,00%	0,00%	0,00%	0,00%	0,00%	0,00%	212	79,40%	28	10,49%	11	4,12%	1	0,37%	15	5,62%	267	100%				
LE MANS <i>Le Mans Sud</i>	15	13,04%	9	7,83%	19	16,52%	0,00%	0,00%	0,00%	31	26,96%	0,00%	74	64,35%	16	13,91%	15	13,04%	2	1,74%	8	6,96%	115	100%				
LE MANS <i>Montesquieu</i>	69	33,01%	30	14,35%	88	42,11%	0,00%	0,00%	0,00%	8	3,83%	0,00%	195	93,30%	9	4,31%	4	1,91%	1	0,48%	0,00%	209	100%					
LE MANS <i>Touchard</i>	53	32,92%	5	3,11%	22	13,66%	0,00%	1	0,62%	0,00%	50	31,06%	0,00%	131	81,37%	16	9,94%	9	5,59%	2	1,24%	3	1,86%	161	100%			
LE MANS <i>Yourcenar</i>	64	31,53%	29	14,29%	50	24,63%	1	0,49%	1	0,49%	0,00%	32	15,76%	0,00%	177	87,19%	14	6,90%	10	4,93%	2	0,99%	0,00%	203	100%			
MAMERS <i>Perseigne</i>	16	30,19%	11	20,75%	5	9,43%	0,00%	1	1,89%	1	1,89%	3	5,66%	1	1,89%	38	71,70%	10	18,87%	1	1,89%	1	1,89%	3	5,66%	53	100%	
ROUILLON <i>La Germinière</i>	1	5,56%	0,00%	5	27,78%	0,00%	0,00%	0,00%	0,00%	7	38,89%	13	72,22%	1	5,56%	3	16,67%	0,00%	0,00%	1	5,56%	18	100%					
SABLÉ <i>Torcy</i>	19	20,43%	18	19,35%	24	25,81%	1	1,08%	0,00%	0,00%	16	17,20%	0,00%	78	83,87%	6	6,45%	3	3,23%	1	1,08%	5	5,38%	93	100%			
SILLÉ <i>Scarron</i>	13	23,21%	6	10,71%	16	28,57%	0,00%	1	1,79%	0,00%	8	14,29%	1	1,79%	45	80,36%	5	8,93%	2	3,57%	0,00%	4	7,14%	56	100%			
TOTAL SARTHE	442	25,95%	265	15,56%	424	24,90%	5	0,29%	7	0,41%	8	0,47%	247	14,50%	9	0,53%	1407	82,62%	149	8,75%	75	4,40%	10	0,59%	62	3,64%	1703	100%

Tableau 153 : SECONDE SVT (GARÇONS + FILLES)
Affectation à la rentrée 2010

Établissement	Premières									TOTAL 1ères	Redoublement	2 th pro ou LP	Apprentissage	Divers	TOTAL GÉNÉRAL
	ES	L	S	STSS	STI	STL	STG	STAV							
ALLONNES <i>Malraux</i>	42 24,85%	16 9,47%	48 28,40%	3 1,78%	0 0,00%	0 0,00%	34 20,12%	0 0,00%	143 84,62%	18 10,65%	8 4,73%	0 0,00%	0 0,00%	169 100%	
CHÂTEAU <i>Racan</i>	22 12,94%	14 8,24%	55 32,35%	0 0,00%	1 0,59%	0 0,00%	36 21,18%	0 0,00%	128 75,29%	23 13,53%	15 8,82%	1 0,59%	3 1,76%	170 100%	
LA FERTÉ <i>Garnier</i>	39 13,45%	26 8,97%	93 32,07%	0 0,00%	27 9,31%	0 0,00%	59 20,34%	0 0,00%	244 84,14%	15 5,17%	3 1,03%	2 0,69%	26 8,97%	290 100%	
LA FLÈCHE <i>Estournelles</i>	55 20,68%	31 11,65%	48 18,05%	0 0,00%	30 11,28%	7 2,63%	51 19,17%	0 0,00%	222 83,46%	34 12,78%	6 2,26%	0 0,00%	4 1,50%	266 100%	
LA FLÈCHE <i>Prytanée</i>	22 14,29%	12 7,79%	82 53,25%	0 0,00%	7 4,55%	0 0,00%	9 5,84%	0 0,00%	132 85,71%	6 3,90%	2 1,30%	0 0,00%	14 9,09%	154 100%	
LE MANS <i>Bellevue</i>	103 23,79%	98 22,63%	134 30,95%	0 0,00%	0 0,00%	0 0,00%	0 0,00%	0 0,00%	335 77,37%	51 11,78%	15 3,46%	5 1,15%	27 6,24%	433 100%	
LE MANS <i>Le Mans Sud</i>	40 15,81%	16 6,32%	59 23,32%	0 0,00%	11 4,35%	0 0,00%	59 23,32%	0 0,00%	185 73,12%	24 9,49%	26 10,28%	5 1,98%	13 5,14%	253 100%	
LE MANS <i>Montesquieu</i>	107 28,23%	38 10,03%	189 49,87%	0 0,00%	3 0,79%	0 0,00%	15 3,96%	0 0,00%	352 92,88%	19 5,01%	6 1,58%	2 0,53%	0 0,00%	379 100%	
LE MANS <i>Touchard</i>	71 21,07%	5 1,48%	85 25,22%	0 0,00%	31 9,20%	0 0,00%	80 23,74%	0 0,00%	272 80,71%	31 9,20%	24 7,12%	2 0,59%	8 2,37%	337 100%	
LE MANS <i>Yourcenar</i>	98 26,70%	34 9,26%	114 31,06%	2 0,54%	4 1,09%	1 0,27%	70 19,07%	0 0,00%	323 88,01%	25 6,81%	14 3,81%	3 0,82%	2 0,54%	367 100%	
MAMERS <i>Perseigne</i>	19 19,19%	16 16,16%	22 22,22%	0 0,00%	1 1,01%	1 1,01%	16 16,16%	1 1,01%	76 76,77%	12 12,12%	1 1,01%	3 3,03%	7 7,07%	99 100%	
ROUILLON <i>La Germinière</i>	1 2,44%	0 0,00%	11 26,83%	0 0,00%	0 0,00%	0 0,00%	0 0,00%	21 51,22%	33 80,49%	2 4,88%	5 12,20%	0 0,00%	1 2,44%	41 100%	
SABLÉ <i>Torcy</i>	33 24,63%	22 16,42%	24 17,91%	1 0,75%	2 1,49%	0 0,00%	26 19,40%	0 0,00%	108 80,60%	14 10,45%	3 2,24%	2 1,49%	7 5,22%	134 100%	
SILLÉ <i>Scarron</i>	18 20,69%	10 11,49%	23 26,44%	0 0,00%	2 2,30%	0 0,00%	14 16,09%	1 1,15%	68 78,16%	8 9,20%	4 4,60%	1 1,15%	6 6,90%	87 100%	
TOTAL SARTHE	670 21,08%	338 10,63%	987 31,05%	6 0,19%	119 3,74%	9 0,28%	469 14,75%	23 0,72%	2621 82,45%	282 8,87%	132 4,15%	26 0,82%	118 3,71%	3179 100%	

Tableau 154 : SECONDE ISI-ISP (GARÇONS)
Affectation à la rentrée 2010

Établissement	Premières									TOTAL 1 ^{ères}	Redoublement	2 ^{de} pro ou LP	Apprentissage	Divers	TOTAL GÉNÉRAL
	ES	L	S	STSS	STI	STL	STG	STAV							
LE MANS <i>Le Mans Sud</i>	0,00%	0,00%	3 23,08%	0,00%	9 69,23%	1 7,69%	0,00%	0,00%	13 100,00%	0,00%	0,00%	0,00%	0,00%	13 100%	
LE MANS <i>Touchard</i>	3 5,17%	0,00%	16 27,59%	0,00%	25 43,10%	1 1,72%	2 3,45%	0,00%	47 81,03%	3 5,17%	5 8,62%	0,00%	3 5,17%	58 100%	
SABLÉ <i>Torcy</i>	2 3,92%	1 1,96%	24 47,06%	0,00%	19 37,25%	0,00%	2 3,92%	0,00%	48 94,12%	3 5,88%	0,00%	0,00%	0,00%	51 100%	
TOTAL SARTHE	5 4,10%	1 0,82%	43 35,25%	0 0,00%	53 43,44%	2 1,64%	4 3,28%	0 0,00%	108 88,52%	6 4,92%	5 4,10%	0 0,00%	3 2,46%	122 100%	

Tableau 155 : SECONDE ISI-ISP (FILLES)
Affectation à la rentrée 2010

Établissement	Premières									TOTAL 1 ^{ères}	Redoublement	2 ^{de} pro ou LP	Apprentissage	Divers	TOTAL GÉNÉRAL
	ES	L	S	STSS	STI	STL	STG	STAV							
LE MANS <i>Le Mans Sud</i>	0,00%	0,00%	0,00%	0,00%	0,00%	0,00%	0,00%	0,00%	0 0,00%	0,00%	0,00%	0,00%	0,00%	0 100%	
LE MANS <i>Touchard</i>	0,00%	0,00%	3 50,00%	0,00%	3 50,00%	0,00%	0,00%	0,00%	6 100,00%	0,00%	0,00%	0,00%	0,00%	6 100%	
SABLÉ <i>Torcy</i>	0,00%	1 20,00%	4 80,00%	0,00%	0,00%	0,00%	0,00%	0,00%	5 100,00%	0,00%	0,00%	0,00%	0,00%	5 100%	
TOTAL SARTHE	0 0,00%	1 9,09%	7 63,64%	0 0,00%	3 27,27%	0 0,00%	0 0,00%	0 0,00%	11 100,00%	0 0,00%	0 0,00%	0 0,00%	0 0,00%	11 100%	

Tableau 156 : SECONDE ISI-ISP (GARÇONS + FILLES)
Affectation à la rentrée 2010

Établissement	Premières									TOTAL 1 ^{ères}	Redoublement	2 ^{de} pro ou L.P.	Apprentissage	Divers	TOTAL GÉNÉRAL
	ES	L	S	STSS	STI	STL	STG	STAV							
LE MANS <i>Le Mans Sud</i>	0,00%	0 0,00%	3 23,08%	0 0,00%	9 69,23%	1 7,69%	0 0,00%	0 0,00%	13 100,00%	0 0,00%	0 0,00%	0 0,00%	0 0,00%	13 100%	
LE MANS <i>Touchard</i>	0,00%	3 4,69%	19 29,69%	0 0,00%	28 43,75%	1 1,56%	2 3,13%	0 0,00%	53 82,81%	3 4,69%	5 7,81%	0 0,00%	3 4,69%	64 100%	
SABLÉ <i>Torcy</i>	2 3,57%	2 3,57%	28 50,00%	0 0,00%	19 33,93%	0 0,00%	2 3,57%	0 0,00%	53 94,64%	3 5,36%	0 0,00%	0 0,00%	0 0,00%	56 100%	
TOTAL SARTHE	2 1,50%	5 3,76%	50 37,59%	0 0,00%	56 42,11%	2 1,50%	4 3,01%	0 0,00%	119 89,47%	6 4,51%	5 3,76%	0 0,00%	3 2,26%	133 100%	

Tableau 157 : SECONDE SMS (GARÇONS)
Affectation à la rentrée 2010

Établissement	Premières							TOTAL 1 ^{ères}	Redoublement	2 ^{de} pro ou LP	Apprentissage	Divers	TOTAL GÉNÉRAL
	ES	L	S	STSS *	STI	STL	STG						
ALLONNES <i>Malraux</i>	0,00%		0,00%	2 50,00%	0,00%	0,00%	0,00%	2 50,00%	1 25,00%	0,00%	0,00%	1 25,00%	4 100%
SABLÉ <i>Torcy</i>	0,00%	0,00%	0,00%	2 66,67%	0,00%	0,00%	0,00%	2 66,67%	0,00%	0,00%	0,00%	1 33,33%	3 100%
TOTAL SARTHE	0 0,00%	0 0,00%	0 0,00%	4 57,14%	0 0,00%	0 0,00%	0 0,00%	4 57,14%	1 14,29%	0 0,00%	0 0,00%	2 28,57%	7 100%

Tableau 158 : SECONDE SMS (FILLES)
Affectation à la rentrée 2010

Établissement	Premières							TOTAL 1 ^{ères}	Redoublement	2 ^{de} pro ou LP	Apprentissage	Divers	TOTAL GÉNÉRAL
	ES	L	S	STSS *	STI	STL	STG						
ALLONNES <i>Malraux</i>	0,00%	0,00%	0,00%	25 83,33%	0,00%	1 3,33%	0,00%	26 87%	2 6,67%	2 6,67%	0,00%	0,00%	30 100%
SABLÉ <i>Torcy</i>	2 6,25%	0,00%	0,00%	27 84,38%	0,00%	0,00%	1 3,13%	30 94%	1 3,13%	0,00%	0,00%	1 3,13%	32 100%
TOTAL SARTHE	2 3,23%	0 0,00%	0 0,00%	52 83,87%	0 0,00%	1 1,61%	1 1,61%	56 90%	3 4,84%	2 3,23%	0 0,00%	1 1,61%	62 100%

Tableau 159 : SECONDE SMS (FILLES + GARÇONS)
Affectation à la rentrée 2010

Établissement	Premières							TOTAL 1 ^{ères}	Redoublement	2 ^{de} pro ou LP	Apprentissage	Divers	TOTAL GÉNÉRAL
	ES	L	S	STSS *	STI	STL	STG						
ALLONNES <i>Malraux</i>	0 0,00%	0 0,00%	0 0,00%	27 79,41%	0 0,00%	1 2,94%	0 0,00%	28 82,35%	3 8,82%	2 5,88%	0 0,00%	1 2,94%	34 100%
SABLÉ <i>Torcy</i>	2 5,71%	0 0,00%	0 0,00%	29 82,86%	0 0,00%	0 0,00%	1 2,86%	32 91,43%	1 2,86%	0 0,00%	0 0,00%	2 5,71%	35 100%
TOTAL SARTHE	2 2,90%	0 0,00%	0 0,00%	56 81,16%	0 0,00%	1 1,45%	1 1,45%	60 86,96%	4 5,80%	2 0,00%	0 0,00%	3 4,35%	69 100%

*STSS : Sciences et technologies de la santé et du social.

Tableau 160 : SECONDE PCL (GARÇONS)

Affectation à la rentrée 2010

Établissement	Premières							TOTAL 1ères	Redoublement	2nde pro ou LP	Apprentissage	Divers	TOTAL GÉNÉRAL	
	ES	L	S	STSS	STI	STL	STG							
LE MANS <i>Le Mans Sud</i>	0,00%	0,00%	0,00%	0,00%	0,00%	4	100,00%	0,00%	4	0,00%	0,00%	0,00%	4	100%
TOTAL SARTHE	0	0	0	0	0	4	100,00%	0	4	0	0	0	4	100%

Tableau 161 : SECONDE PCL (FILLES)

Affectation à la rentrée 2010

Établissement	Premières							TOTAL 1ères	Redoublement	2nde pro ou LP	Apprentissage	Divers	TOTAL GÉNÉRAL
	ES	L	S	STSS	STI	STL	STG						
LE MANS <i>Le Mans Sud</i>	1 12,50%	0 0,00%	0 0,00%	0 0,00%	0 0,00%	6 75,00%	1 12,50%	8 100,00%	0 0,00%	0 0,00%	0 0,00%	0 0,00%	8 100%
TOTAL SARTHE	1 12,50%	0 0,00%	0 0,00%	0 0,00%	0 0,00%	6 75,00%	1 12,50%	8 100,00%	0 0,00%	0 0,00%	0 0,00%	0 0,00%	8 100%

Tableau 162 : SECONDE PCL (FILLES + GARÇONS)

Affectation à la rentrée 2010

Établissement	Premières							TOTAL 1ères	Redoublement	2nde pro ou LP	Apprentissage	Divers	TOTAL GÉNÉRAL
	ES	L	S	STSS	STI	STL	STG						
LE MANS <i>Le Mans Sud</i>	1 8,33%	0 0,00%	0 0,00%	0 0,00%	0 0,00%	10 83,33%	1 8,33%	12 100,00%	0 0,00%	0 0,00%	0 0,00%	0 0,00%	12 100%
TOTAL SARTHE	1 8,33%	0 0,00%	0 0,00%	0 0,00%	0 0,00%	10 83,33%	1 8,33%	12 100,00%	0 0,00%	0 0,00%	0 0,00%	0 0,00%	12 100%

**APRÈS LA PREMIÈRE GÉNÉRALE
OU TECHNOLOGIQUE**

**TABLEAU 163 : ÉVOLUTION DE L'ORIENTATION APRÈS LA 1^{ère} GÉNÉRALE OU TECHNOLOGIQUE
DE 1983 A 2010 - ENSEIGNEMENT PUBLIC - SARTHE (AGRICOLE INCLUS)**

Rentrée scolaire	T A	T B	T C	T D	T E	T F	T G	T BT	Total Term.	Redoublement	Divers	Total général
1983	290 17,26%	265 15,77%	192 11,43%	238 14,17%	40 2,38%	216 12,86%	394 23,45%	45 2,68%	1680 89,41%	152 8,09%	47 2,50%	1879 100%
1984	333 18,37%	288 15,89%	183 10,09%	263 14,51%	32 1,77%	257 14,18%	418 23,06%	39 2,15%	1813 84,84%	260 12,17%	64 2,99%	2137 100%
1985	331 18,34%	283 15,68%	189 10,47%	269 14,90%	38 2,11%	219 12,13%	417 23,10%	59 3,27%	1805 84,31%	295 13,78%	41 1,91%	2141 100%
1986	363 17,68%	339 16,51%	221 10,76%	308 15,00%	38 1,85%	226 11,01%	504 24,55%	54 2,63%	2053 87,59%	249 10,62%	42 1,79%	2344 100%
1987	404 18,51%	404 18,51%	237 10,86%	264 12,09%	48 2,20%	273 12,51%	493 22,58%	60 2,75%	2183 87,15%	269 10,74%	53 2,12%	2505 100%
1988	424 17,54%	454 18,78%	268 11,09%	361 14,94%	38 1,57%	235 9,72%	566 23,42%	71 2,94%	2417 86,88%	307 11,04%	58 2,08%	2782 100%
1989	527 19,02%	543 19,60%	364 13,14%	428 15,45%	55 1,98%	206 7,43%	606 21,87%	42 1,52%	2771 88,16%	347 11,04%	25 0,80%	3143 100%
1990	507 15,95%	672 21,14%	493 15,51%	516 16,23%	51 1,60%	243 7,64%	623 19,60%	74 2,33%	3179 88,97%	349 9,77%	45 1,26%	3573 100%
1991	575 18,22%	601 19,04%	433 13,72%	474 15,02%	85 2,69%	253 8,02%	674 21,36%	61 1,93%	3156 85,04%	511 13,77%	44 1,19%	3711 100%
1992	548 17,67%	594 19,16%	444 14,32%	526 16,96%	83 2,68%	276 8,90%	586 18,90%	44 1,42%	3101 81,28%	646 16,93%	68 1,78%	3815 100%
1993	583 19,10%	558 18,28%	402 13,17%	513 16,80%	91 2,98%	329 10,78%	550 18,02%	27 0,88%	3053 83,07%	549 14,94%	73 1,99%	3675 100%

Rentrée scolaire	T L	T ES	T S	T STSS	T STI	T STL	T STG	T BT	T STAV	Total Term.	Redoublement	Divers	Total général
1994	545 17,81%	573 18,73%	991 32,39%	36 1,18%	284 9,28%	14 0,46%	617 20,16%	20 0,65%	0,00%	3060 88,18%	352 10,14%	58 1,67%	3470 100%
1995	457 16,25%	601 21,37%	862 30,65%	29 1,03%	333 11,84%	12 0,43%	518 18,42%	0,00%	0,00%	2812 89,90%	279 8,92%	37 1,18%	3128 100%
1996	498 17,69%	585 20,78%	854 30,34%	29 1,03%	308 10,94%	14 0,50%	527 18,72%	1 0,04%	0,00%	2815 88,75%	290 9,14%	67 2,11%	3172 100%
1997	422 14,78%	625 21,89%	825 28,90%	70 2,45%	272 9,53%	19 0,67%	587 20,56%	10 0,35%	25 0,88%	2855 89,70%	287 9,02%	41 1,29%	3183 100%
1998 *	468 14,92%	595 18,97%	972 30,99%	66 2,10%	297 9,47%	22 0,70%	682 21,74%	13 0,41%	22 0,70%	3137 90,53%	259 7,47%	69 1,99%	3465 100%
1999 *	376 12,15%	610 19,71%	996 32,18%	62 2,00%	307 9,92%	16 0,52%	676 21,84%	26 0,84%	26 0,84%	3095 90,79%	260 7,63%	54 1,58%	3409 100%
2000 *	359 12,52%	593 20,68%	893 31,15%	55 1,92%	281 9,80%	23 0,80%	638 22,25%	0,00%	25 0,87%	2867 90,44%	231 7,29%	72 2,27%	3170 100%
2001 *	326 11,41%	566 19,80%	984 34,43%	57 1,99%	326 11,41%	17 0,59%	566 19,80%	0,00%	16 0,56%	2858 88,81%	294 9,14%	66 2,05%	3218 100%
2002 *	326 11,66%	572 20,45%	957 34,22%	79 2,82%	311 11,12%	18 0,64%	509 18,20%	2 0,07%	23 0,82%	2797 88,43%	311 9,83%	55 1,74%	3163 100%
2003 *	327 11,24%	599 20,59%	979 33,65%	71 2,44%	359 12,34%	17 0,58%	525 18,05%	0,00%	32 1,10%	2909 90,65%	225 7,01%	75 2,34%	3209 100%
2004 *	353 11,95%	634 21,46%	1004 33,99%	84 2,84%	283 9,58%	21 0,71%	543 18,38%	5 0,17%	27 0,91%	2954 89,41%	268 8,11%	82 2,48%	3304 100%
2005 *	339 11,06%	657 21,43%	1069 34,87%	86 2,80%	280 9,13%	30 0,98%	589 19,21%	0,00%	16 0,52%	3066 91,52%	216 6,45%	68 2,03%	3350 100%
2006 *	335 11,23%	649 21,75%	1029 34,48%	84 2,82%	248 8,31%	24 0,80%	591 19,81%	0,00%	24 0,80%	2984 91,37%	219 6,71%	63 1,93%	3266 100%
2007 *	359 11,63%	702 22,73%	1089 35,27%	87 2,82%	245 7,93%	22 0,71%	552 17,88%	0,00%	32 1,04%	3088 91,39%	184 5,45%	107 3,17%	3379 100%
2008 *	368 12,47%	692 23,44%	1006 34,08%	82 2,78%	238 8,06%	24 0,81%	515 17,45%	0,00%	27 0,91%	2952 91,03%	227 7,00%	64 1,97%	3243 100%
2009 *	327 11,32%	642 22,22%	1079 37,35%	93 3,22%	166 5,75%	22 0,76%	531 18,38%	0,00%	29 1,00%	2889 93,28%	143 4,62%	65 2,10%	3097 100%
2010 *	353 12,35%	641 22,43%	1008 35,27%	91 3,18%	202 7,07%	15 0,52%	518 18,12%	0,00%	30 1,05%	2858 93,70%	88 2,89%	104 3,41%	3050 100%

* enseignement agricole inclus

**TABLEAU 164 : ORIENTATION APRÈS LA 1^{ère} GÉNÉRALE OU TECHNOLOGIQUE - AFFECTATION A LA RENTRÉE 2010
(SELON LE TYPE DE 1^{ère}) - ENSEIGNEMENT PUBLIC - SARTHE**

Type de 1 ^{ère}	Total terminale		Redoublement		Divers		Total	
ES	641	95,53%	14	2,09%	16	2,38%	671	100,00%
L	353	93,14%	10	2,64%	16	4,22%	379	100,00%
S	1008	92,82%	54	4,97%	24	2,21%	1086	100,00%
ST2S	91	96,81%	0	0,00%	3	3,19%	94	100,00%
STI	202	90,99%	5	2,25%	15	6,76%	222	100,00%
STL	15	88,24%	0	0,00%	2	11,76%	17	100,00%
STG	499	95,05%	4	0,76%	22	4,19%	525	100,00%
STAV	30	93,75%	1	3,13%	1	3,13%	32	100,00%
STG Adaptation	19	79,17%	0	0,00%	5	20,83%	24	100,00%
Total Sarthe rentrée 2010	2858	93,70%	88	2,89%	104	3,41%	3050	100,00%

(1) Le Baccalauréat Sciences et Technologies de l'agronomie et du vivant (STAV) se substitue aux baccalauréats Sciences et Technologies de l'agronomie et de l'environnement (STAE) et Sciences et Technologies du produit alimentaire (STPA).
Application en première : Rentrée 2007. Application en terminale : Rentrée 2008.

Tableau 165 : PREMIÈRE GÉNÉRALE OU TECHNOLOGIQUE (GARÇONS)
Affectation à la rentrée 2010, toutes premières confondues
SARTHE - Enseignement public, agricole inclus

Établissement	Terminales									TOTAL Terminales	Redoublement	Apprentissage	Divers	TOTAL GÉNÉRAL
	ES	L	S	ST2S	STI	STL	STG	STAV						
ALLONNES <i>Malraux</i>	10 15,63%	8 12,50%	23 35,94%	4 6,25%	0,00%	0,00%	16 25,00%	0,00%	61 95,31%	2 3,13%	0,00%	1 1,56%	64 100%	
CHÂTEAU <i>Racan</i>	3 7,89%	2 5,26%	13 34,21%	0,00%	0,00%	0,00%	16 42,11%	0,00%	34 89,47%	3 7,89%	0,00%	1 2,63%	38 100%	
LA FERTÉ <i>Garnier</i>	6 5,31%	3 2,65%	38 33,63%	0,00%	25 22,12%	0,00%	33 29,20%	0,00%	105 92,92%	2 1,77%	0,00%	6 5,31%	113 100%	
LA FLÈCHE <i>Estournelles</i>	27 16,88%	6 3,75%	49 30,63%	0,00%	33 20,63%	0,00%	30 18,75%	0,00%	145 90,63%	7 4,38%	0,00%	8 5,00%	160 100%	
LA FLÈCHE <i>Prytanée</i>	14 14,43%	9 9,28%	65 60,82%	0,00%	0,00%	0,00%	0,00%	0,00%	88 90,72%	3 3,09%	0,00%	6 6,19%	97 100%	
LE MANS <i>Bellevue</i>	26 29,55%	21 23,86%	37 42,05%	0,00%	0,00%	0,00%	0,00%	0,00%	84 95,45%	4 4,55%	0,00%	0,00%	88 100%	
LE MANS <i>Le Mans Sud</i>	19 11,95%	6 3,77%	56 35,22%	0,00%	34 21,38%	9 5,66%	30 18,87%	0,00%	154 96,86%	0,00%	3 1,89%	2 1,26%	159 100%	
LE MANS <i>Montesquieu</i>	59 39,07%	8 5,30%	84 55,63%	0,00%	0,00%	0,00%	0,00%	0,00%	151 100,00%	0,00%	0,00%	0,00%	151 100%	
LE MANS <i>Touchard</i>	23 10,18%	0,00%	56 24,78%	0,00%	85 37,61%	0,00%	30 13,27%	0,00%	194 85,84%	8 3,54%	0,00%	24 10,62%	226 100%	
LE MANS <i>Yourcenar</i>	29 21,64%	3 2,24%	57 42,54%	0,00%	0,00%	0,00%	37 27,61%	0,00%	126 94,03%	6 4,48%	0,00%	2 1,49%	134 100%	
MAMERS <i>Perseigne</i>	4 12,50%	4 12,50%	9 28,13%	0,00%	0,00%	0,00%	11 34,38%	0,00%	28 87,50%	0,00%	1 3,13%	3 9,38%	32 100%	
ROUILLON <i>La Germinière</i>	0,00%	0,00%	12 37,50%	0,00%	0,00%	0,00%	0,00%	18 56,25%	30 93,75%	1 3,13%	1 3,13%	0,00%	32 100%	
SABLÉ <i>Torcy</i>	17 17,53%	2 2,06%	30 30,93%	1 1,03%	23 23,71%	0,00%	11 11,34%	0,00%	84 89,36%	6 10,64%	0,00%	7 0,00%	97 100%	
SILLÉ <i>Scarron</i>	10 28,57%	0,00%	13 37,14%	0,00%	0,00%	0,00%	12 34,29%	0,00%	35 100,00%	0,00%	0,00%	0,00%	35 100%	
TOTAL SARTHE	247 17,32%	72 5,05%	542 38,01%	5 0,35%	200 14,03%	9 0,63%	226 15,85%	18 1,26%	1319 92,50%	42 2,95%	5 0,35%	60 4,21%	1426 100%	

Tableau 166 : PREMIÈRE GÉNÉRALE OU TECHNOLOGIQUE (FILLES)
Affectation à la rentrée 2010, toutes premières confondues
SARTHE - Enseignement public, agricole inclus

Établissement	Terminales									TOTAL Terminales	Redoublement	Apprentissage	Divers	TOTAL GÉNÉRAL
	ES	L	S	ST2S	STI	STL	STG	STAV						
ALLONNES <i>Malraux</i>	22 15,94%	12 8,70%	25 18,12%	52 37,68%	0,00%	0,00%	22 15,94%	0,00%	133 96,38%	1 0,72%	0,00%	4 2,90%	138 100%	
CHÂTEAU <i>Racan</i>	17 23,61%	8 11,11%	22 30,56%	0,00%	0,00%	0,00%	16 22,22%	0,00%	63 87,50%	9 12,50%	0,00%	0,00%	72 100%	
LA FERTÉ <i>Garnier</i>	33 23,40%	23 16,31%	41 29,08%	0,00%	1 0,71%	0,00%	32 22,70%	0,00%	130 92,20%	4 2,84%	0,00%	7 4,96%	141 100%	
LA FLÈCHE <i>Estournelles</i>	36 23,68%	27 17,76%	19 12,50%	0,00%	3 1,97%	0,00%	52 34,21%	0,00%	137 90,13%	10 6,58%	0,00%	5 3,29%	152 100%	
LA FLÈCHE <i>Prytanée</i>	8 17,39%	10 21,74%	22 47,83%	0,00%	0,00%	0,00%	0,00%	0,00%	40 91,30%	2 4,35%	0,00%	2 4,35%	44 100%	
LE MANS <i>Bellevue</i>	54 25,71%	88 41,90%	59 28,10%	0,00%	0,00%	0,00%	0,00%	0,00%	201 95,71%	8 3,81%	0,00%	1 0,48%	210 100%	
LE MANS <i>Le Mans Sud</i>	35 27,13%	9 6,98%	21 16,28%	0,00%	0,00%	6 4,65%	52 40,31%	0,00%	123 95,35%	2 1,55%	4 3,10%	0,00%	129 100%	
LE MANS <i>Montesquieu</i>	41 22,78%	27 15,00%	112 62,22%	0,00%	0,00%	0,00%	0,00%	0,00%	180 100,00%	0,00%	0,00%	0,00%	180 100%	
LE MANS <i>Touchard</i>	35 33,33%	0,00%	14 13,33%	0,00%	2 1,90%	0,00%	40 38,10%	0,00%	91 86,67%	5 4,76%	0,00%	9 8,57%	105 100%	
LE MANS <i>Yourcenar</i>	75 35,89%	22 10,53%	55 26,32%	0,00%	0,00%	0,00%	52 24,88%	0,00%	204 97,61%	4 1,91%	0,00%	1 0,48%	209 100%	
MAMERS <i>Perseigne</i>	13 32,50%	7 17,50%	13 32,50%	0,00%	0,00%	0,00%	5 12,50%	0,00%	38 95,00%	0,00%	0,00%	2 5,00%	40 100%	
ROUILLON <i>La Germinière</i>	0,00%	0,00%	4 25,00%	0,00%	0,00%	0,00%	0,00%	12 75,00%	16 100,00%	0,00%	0,00%	0,00%	16 100%	
SABLÉ <i>Torcy</i>	25 17,61%	30 21,13%	31 21,83%	34 23,94%	1 0,70%	0,00%	16 11,27%	0,00%	137 96,48%	1 0,70%	1 0,70%	3 2,00%	142 100%	
SILLÉ <i>Scarron</i>	17 36,96%	5 10,87%	17 36,96%	0,00%	0,00%	0,00%	7 15,22%	0,00%	46 100,00%	0,00%	0,00%	0,00%	46 100%	
TOTAL SARTHE	411 25,31%	268 16,50%	455 28,02%	86 5,30%	7 0,43%	6 0,37%	294 18,10%	12 0,74%	1539 94,77%	46 2,83%	5 0,31%	34 2,09%	1624 100%	

Tableau 167 : PREMIÈRE GÉNÉRALE OU TECHNOLOGIQUE (GARÇONS+FILLES)
Affectation à la rentrée 2010, toutes premières confondues
SARTHE - Enseignement public, agricole inclus

Établissement	Terminales									TOTAL	Redoublement	Apprentissage	Divers	TOTAL
	ES	L	S	ST2S	STI	STL	STG	STAV	Terminales	GÉNÉRAL				
ALLONNES <i>Malraux</i>	32 15,84%	20 9,90%	48 23,76%	56 27,72%	0 0,00%	0 0,00%	38 18,81%	0 0,00%	194 96,04%	3 1,49%	0 0,00%	5 2,48%	202 100%	
CHÂTEAU <i>Racan</i>	20 18,18%	10 9,09%	35 31,82%	0 0,00%	0 0,00%	0 0,00%	32 29,09%	0 0,00%	97 88,18%	12 10,91%	0 0,00%	1 0,91%	110 100%	
LA FERTÉ <i>Garnier</i>	39 15,35%	26 10,24%	79 31,10%	0 0,00%	26 10,24%	0 0,00%	65 25,59%	0 0,00%	235 92,52%	6 2,36%	0 0,00%	13 5,12%	254 100%	
LA FLÈCHE <i>Estournelles</i>	63 20,19%	33 10,58%	68 21,79%	0 0,00%	36 11,54%	0 0,00%	82 26,28%	0 0,00%	282 90,38%	17 5,45%	0 0,00%	13 4,17%	312 100%	
LA FLÈCHE <i>Prytanée</i>	22 15,60%	19 13,48%	87 61,70%	0 0,00%	0 0,00%	0 0,00%	0 0,00%	0 0,00%	128 90,78%	5 3,55%	0 0,00%	8 5,67%	141 100%	
LE MANS <i>Bellevue</i>	80 26,85%	109 36,58%	96 32,21%	0 0,00%	0 0,00%	0 0,00%	0 0,00%	0 0,00%	285 95,64%	12 4,03%	0 0,00%	1 0,34%	298 100%	
LE MANS <i>Le Mans Sud</i>	54 18,75%	15 5,21%	77 26,74%	0 0,00%	34 11,81%	15 5,21%	82 28,47%	0 0,00%	277 96,18%	2 0,69%	7 2,43%	2 0,69%	288 100%	
LE MANS <i>Montesquieu</i>	100 30,21%	35 10,57%	196 59,21%	0 0,00%	0 0,00%	0 0,00%	0 0,00%	0 0,00%	331 100,00%	0 0,00%	0 0,00%	0 0,00%	331 100%	
LE MANS <i>Touchard</i>	58 17,52%	0 0,00%	70 21,15%	0 0,00%	87 26,28%	0 0,00%	70 21,15%	0 0,00%	285 86,10%	13 3,93%	0 0,00%	33 9,97%	331 100%	
LE MANS <i>Yourcenar</i>	104 30,32%	25 7,29%	112 32,65%	0 0,00%	0 0,00%	0 0,00%	89 25,95%	0 0,00%	330 96,21%	10 2,92%	0 0,00%	3 0,87%	343 100%	
MAMERS <i>Perseigne</i>	17 23,61%	11 15,28%	22 30,56%	0 0,00%	0 0,00%	0 0,00%	16 22,22%	0 0,00%	66 91,67%	0 0,00%	1 1,39%	5 6,94%	72 100%	
ROUILLON <i>La Germinière</i>	0 0,00%	0 0,00%	16 33,33%	0 0,00%	0 0,00%	0 0,00%	0 0,00%	30 62,50%	46 95,83%	1 2,08%	1 2,08%	0 0,00%	48 100%	
SABLÉ <i>Torcy</i>	42 17,57%	32 13,39%	61 25,52%	35 14,64%	24 10,04%	0 0,00%	27 11,30%	0 0,00%	221 92,47%	7 2,93%	1 0,42%	10 4,18%	239 100%	
SILLÉ <i>Scarron</i>	27 33,33%	5 6,17%	30 37,04%	0 0,00%	0 0,00%	0 0,00%	19 23,46%	0 0,00%	81 100,00%	0 0,00%	0 0,00%	0 0,00%	81 100%	
TOTAL SARTHE	658 21,57%	340 11,15%	997 32,69%	91 2,98%	207 6,79%	15 0,49%	520 17,05%	30 0,98%	2858 93,70%	88 2,89%	10 0,33%	94 3,08%	3050 100%	

Tableau 168 : PREMIÈRE ES (GARÇONS)

Affectation à la rentrée 2010

Établissement	Terminales						TOTAL Terminales	Redoublement	Apprentissage	Divers	TOTAL GÉNÉRAL					
	ES	L	S	STI	STG											
ALLONNES <i>Malraux</i>	10	90,91%	0,00%	0,00%	0,00%	0,00%	10	90,91%	0,00%	0,00%	1	9,09%	11	100%		
CHÂTEAU <i>Racan</i>	3	75,00%	0,00%	0,00%	0,00%	0,00%	3	75,00%	1	25,00%	0,00%	0,00%	4	100%		
LA FERTÉ <i>Garnier</i>	6	100,00%	0,00%	0,00%	0,00%	0,00%	6	100,00%	0,00%	0,00%	0,00%	0,00%	6	100%		
LA FLÈCHE <i>Estournelles</i>	21	91,30%	0,00%	0,00%	0,00%	0,00%	21	91,30%	2	8,70%	0,00%	0,00%	23	100%		
LA FLÈCHE <i>Prytanée</i>	14	82,35%	0,00%	0,00%	0,00%	0,00%	14	82,35%	1	5,88%	0,00%	2	11,76%	17	100%	
LE MANS <i>Bellevue</i>	26	100,00%	0,00%	0,00%	0,00%	0,00%	26	100,00%	0,00%	0,00%	0,00%	0,00%	26	100%		
LE MANS <i>Le Mans Sud</i>	19	100,00%	0,00%	0,00%	0,00%	0,00%	19	100,00%	0,00%	0,00%	0,00%	0,00%	19	100%		
LE MANS <i>Montesquieu</i>	59	100,00%	0,00%	0,00%	0,00%	0,00%	59	100,00%	0,00%	0,00%	0,00%	0,00%	59	100%		
LE MANS <i>Touchard</i>	23	95,83%	0,00%	0,00%	0,00%	0,00%	23	95,83%	0,00%	0,00%	1	4,17%	24	100%		
LE MANS <i>Yourcenar</i>	29	100,00%	0,00%	0,00%	0,00%	0,00%	29	100,00%	0,00%	0,00%	0,00%	0,00%	29	100%		
MAMERS <i>Perseigne</i>	4	100,00%	0,00%	0,00%	0,00%	0,00%	4	100,00%	0,00%	0,00%	0,00%	0,00%	4	100%		
SABLÉ <i>Torcy</i>	17	86,67%	0,00%	0,00%	0,00%	0,00%	13	86,67%	1	6,67%	0,00%	1	6,67%	15	100%	
SILLÉ <i>Scarron</i>	10	100,00%	0,00%	0,00%	0,00%	0,00%	10	100,00%	0,00%	0,00%	0,00%	0,00%	10	100%		
TOTAL SARTHE	241	97,57%	0	0,00%	0	0,00%	0	0,00%	5	2,02%	0	0,00%	5	2,02%	247	100%

Tableau 169 : PREMIÈRE ES (FILLES)

Affectation à la rentrée 2010

Établissement	Terminales						TOTAL Terminales	Redoublement	Apprentissage	Divers	TOTAL GÉNÉRAL					
	ES	L	S	STI	STG											
ALLONNES <i>Malraux</i>	22	95,65%	0,00%	0,00%	0,00%	0,00%	22	95,65%	0,00%	0,00%	1	4,35%	23	100%		
CHÂTEAU <i>Racan</i>	17	89,47%	0,00%	0,00%	0,00%	0,00%	17	89,47%	2	10,53%	0,00%	0,00%	19	100%		
LA FERTÉ <i>Garnier</i>	33	97,06%	0,00%	0,00%	0,00%	0,00%	33	97,06%	0,00%	0,00%	1	2,94%	34	100%		
LA FLÈCHE <i>Estournelles</i>	25	75,76%	0,00%	0,00%	0,00%	0,00%	25	75,76%	4	12,12%	0,00%	4	12,12%	33	100%	
LA FLÈCHE <i>Prytanée</i>	8	100,00%	0,00%	0,00%	0,00%	0,00%	8	100,00%	0,00%	0,00%	0,00%	0,00%	8	100%		
LE MANS <i>Bellevue</i>	53	96,36%	1	1,82%	0,00%	0,00%	0,00%	54	98,18%	0,00%	0,00%	1	1,82%	55	100%	
LE MANS <i>Le Mans Sud</i>	35	100,00%	0,00%	0,00%	0,00%	0,00%	35	100,00%	0,00%	0,00%	0,00%	0,00%	35	100%		
LE MANS <i>Montesquieu</i>	41	100,00%	0,00%	0,00%	0,00%	0,00%	41	100,00%	0,00%	0,00%	0,00%	0,00%	41	100%		
LE MANS <i>Touchard</i>	35	87,50%	0,00%	0,00%	0,00%	0,00%	35	87,50%	3	7,50%	0,00%	2	5,00%	40	100%	
LE MANS <i>Yourcenar</i>	75	100,00%	0,00%	0,00%	0,00%	0,00%	75	100,00%	0,00%	0,00%	0,00%	0,00%	75	100%		
MAMERS <i>Perseigne</i>	13	92,86%	0,00%	0,00%	0,00%	0,00%	13	92,86%	0,00%	0,00%	1	7,14%	14	100%		
SABLÉ <i>Torcy</i>	25	95,65%	0,00%	0,00%	0,00%	0,00%	22	95,65%	0,00%	0,00%	1	4,35%	23	100%		
SILLÉ <i>Scarron</i>	17	100,00%	0,00%	0,00%	0,00%	0,00%	17	100,00%	0,00%	0,00%	0,00%	0,00%	17	100%		
TOTAL SARTHE	399	95,68%	1	0,24%	0	0,00%	0	0,00%	9	2,16%	0	0,00%	11	2,64%	417	100%

Tableau 170 : PREMIÈRE ES (GARÇONS+FILLES)

Affectation à la rentrée 2010

Établissement	Terminales						TOTAL Terminales	Redoublement	Apprentissage	Divers	TOTAL GÉNÉRAL					
	ES	L	S	STI	STG											
ALLONNES Malraux	32	94,12%	0	0,00%	0	0,00%	0	0,00%	0	0,00%	2	5,88%	34	100%		
CHÂTEAU Racan	20	86,96%	0	0,00%	0	0,00%	0	0,00%	3	13,04%	0	0,00%	0	0,00%	23	100%
LA FERTÉ Garnier	39	97,50%	0	0,00%	0	0,00%	0	0,00%	0	0,00%	0	0,00%	1	2,50%	40	100%
LA FLÈCHE Estournelles	46	82,14%	0	0,00%	0	0,00%	0	0,00%	6	10,71%	0	0,00%	4	7,14%	56	100%
LA FLÈCHE Prytanée	22	88,00%	0	0,00%	0	0,00%	0	0,00%	1	4,00%	0	0,00%	2	8,00%	25	100%
LE MANS Bellevue	79	97,53%	1	1,23%	0	0,00%	0	0,00%	0	0,00%	0	0,00%	1	1,23%	81	100%
LE MANS Le Mans Sud	54	100,00%	0	0,00%	0	0,00%	0	0,00%	0	0,00%	0	0,00%	0	0,00%	54	100%
LE MANS Montesquieu	100	100,00%	0	0,00%	0	0,00%	0	0,00%	0	0,00%	0	0,00%	0	0,00%	100	100%
LE MANS Touchard	58	90,63%	0	0,00%	0	0,00%	0	0,00%	3	4,69%	0	0,00%	3	4,69%	64	100%
LE MANS Yourcenar	104	100,00%	0	0,00%	0	0,00%	0	0,00%	0	0,00%	0	0,00%	0	0,00%	104	100%
MAMERS Perseigne	17	94,44%	0	0,00%	0	0,00%	0	0,00%	0	0,00%	0	0,00%	1	5,56%	18	100%
SABLÉ Torcy	42	93,33%	0	0,00%	0	0,00%	0	0,00%	1	2,22%	0	0,00%	2	4,44%	45	100%
SILLÉ Scarron	27	100,00%	0	0,00%	0	0,00%	0	0,00%	0	0,00%	0	0,00%	0	0,00%	27	100%
TOTAL SARTHE	640	95,38%	1	0,15%	0	0,00%	0	0,00%	14	2,09%	0	0,00%	16	2,38%	671	100%

Tableau 171 : PREMIÈRE L (GARÇONS)
Affectation à la rentrée 2010

Établissement	Terminales					TOTAL Terminales	Redoublement	Apprentissage	Divers	TOTAL GÉNÉRAL									
	ES	L	S	STAV	STG														
ALLONNES <i>Malraux</i>	0,00%	8	88,89%	0,00%	0,00%	0,00%	8	88,89%	1	11,11%	0,00%	0,00%	9	100%					
CHÂTEAU <i>Racan</i>	0,00%	2	66,67%	0,00%	0,00%	0,00%	2	66,67%	1	33,33%	0,00%	0,00%	3	100%					
LA FERTÉ <i>Garnier</i>	0,00%	3	60,00%	0,00%	0,00%	0,00%	3	60,00%	0,00%	0,00%	2	40,00%	5	100%					
LA FLÈCHE <i>Estournelles</i>	6 37,50%	6	37,50%	0,00%	0,00%	0,00%	12	75,00%	1	6,25%	0,00%	3	18,75%	16	100%				
LA FLÈCHE <i>Prytanée</i>	0,00%	9	90,00%	0,00%	0,00%	0,00%	9	90,00%	0,00%	0,00%	1	10,00%	10	100%					
LE MANS <i>Bellevue</i>	0,00%	21	91,30%	0,00%	0,00%	0,00%	21	91,30%	2	8,70%	0,00%	0,00%	23	100%					
LE MANS <i>Le Mans Sud</i>	0,00%	6	85,71%	0,00%	0,00%	0,00%	6	85,71%	0,00%	0,00%	1	14,29%	7	100%					
LE MANS <i>Montesquieu</i>	0,00%	8	100,00%	0,00%	0,00%	0,00%	8	100,00%	0,00%	0,00%	0,00%	0,00%	8	100%					
LE MANS <i>Yourcenar</i>	0,00%	3	60,00%	0,00%	0,00%	0,00%	3	60,00%	0,00%	0,00%	2	40,00%	5	100%					
MAMERS <i>Perseigne</i>	0,00%	4	0,00%	0,00%	0,00%	0,00%	4	0,00%	0,00%	0,00%	1	20,00%	5	100%					
SABLÉ <i>Torcy</i>	0,00%	2	100,00%	0,00%	0,00%	0,00%	2	100,00%	0,00%	0,00%	0,00%	0,00%	2	100%					
SILLÉ <i>Scarron</i>	0,00%	0	0,00%	0,00%	0,00%	0,00%	0	0,00%	0,00%	0,00%	0,00%	0,00%	0	100%					
TOTAL SARTHE	6 6,45%	72	77,42%	0	0,00%	0	0,00%	0	0,00%	78	83,87%	5	5,38%	0	0,00%	10	10,75%	93	100%

Tableau 172 : PREMIÈRE L (FILLES)
Affectation à la rentrée 2010

Établissement	Terminales					TOTAL Terminales	Redoublement	Apprentissage	Divers	TOTAL GÉNÉRAL									
	ES	L	S	STAV	STG														
ALLONNES <i>Malraux</i>	0,00%	12	100,00%	0,00%	0,00%	0,00%	12	100,00%	0,00%	0,00%	0,00%	0,00%	12	100%					
CHÂTEAU <i>Racan</i>	0,00%	8	88,89%	0,00%	0,00%	0,00%	8	88,89%	1	11,11%	0,00%	0,00%	9	100%					
LA FERTÉ <i>Garnier</i>	0,00%	23	95,83%	0,00%	0,00%	0,00%	23	95,83%	0,00%	0,00%	1	4,17%	24	100%					
LA FLÈCHE <i>Estournelles</i>	8 20,51%	26	66,67%	0,00%	0,00%	2	5,13%	36	92,31%	0,00%	3	7,69%	0,00%	39	100%				
LA FLÈCHE <i>Prytanée</i>	0,00%	10	90,91%	0,00%	0,00%	0,00%	10	90,91%	1	9,09%	0,00%	0,00%	11	100%					
LE MANS <i>Bellevue</i>	0,00%	86	96,63%	0,00%	0,00%	0,00%	86	96,63%	3	3,37%	0,00%	0,00%	89	100%					
LE MANS <i>Le Mans Sud</i>	0,00%	9	100,00%	0,00%	0,00%	0,00%	9	100,00%	0,00%	0,00%	0,00%	0,00%	9	100%					
LE MANS <i>Montesquieu</i>	0,00%	27	100,00%	0,00%	0,00%	0,00%	27	100,00%	0,00%	0,00%	0,00%	0,00%	27	100%					
LE MANS <i>Yourcenar</i>	0,00%	22	100,00%	0,00%	0,00%	0,00%	22	100,00%	0,00%	0,00%	0,00%	0,00%	22	100%					
MAMERS <i>Perseigne</i>	0,00%	7	87,50%	0,00%	0,00%	0,00%	7	87,50%	0,00%	0,00%	1	12,50%	8	100%					
SABLÉ <i>Torcy</i>	0,00%	30	96,67%	0,00%	0,00%	0,00%	30	96,67%	0,00%	0,00%	1	3,33%	31	100%					
SILLÉ <i>Scarron</i>	0,00%	5	100,00%	0,00%	0,00%	0,00%	5	100,00%	0,00%	0,00%	0,00%	0,00%	5	100%					
TOTAL SARTHE	8 2,80%	265	92,66%	0	0,00%	0	0,00%	2	0,70%	275	96,15%	5	1,75%	3	1,05%	3	1,05%	286	100%

Tableau 173 : PREMIÈRE L (GARÇONS + FILLES)
Affectation à la rentrée 2010

Établissement	Terminales					TOTAL		Redoublement	Apprentissage	Divers	TOTAL GÉNÉRAL
	ES	L	S	STAV	STG	Terminales					
ALLONNES <i>Malraux</i>	0 0,00%	20 95,24%	0 0,00%	0 0,00%	0 0,00%	20 95,24%	1 4,76%	0 0,00%	0 0,00%	21 100%	
CHÂTEAU <i>Racan</i>	0 0,00%	10 83,33%	0 0,00%	0 0,00%	0 0,00%	10 83,33%	2 16,67%	0 0,00%	0 0,00%	12 100%	
LA FERTÉ <i>Garnier</i>	0 0,00%	26 89,66%	0 0,00%	0 0,00%	0 0,00%	26 89,66%	0 0,00%	0 0,00%	3 10,34%	29 100%	
LA FLÈCHE <i>Estournelles</i>	14 25,45%	32 58,18%	0 0,00%	0 0,00%	2 3,64%	48 87,27%	1 1,82%	3 5,45%	3 5,45%	55 100%	
LA FLÈCHE <i>Prytanée</i>	0 0,00%	19 90,48%	0 0,00%	0 0,00%	0 0,00%	19 90,48%	1 4,76%	0 0,00%	1 4,76%	21 100%	
LE MANS <i>Bellevue</i>	0 0,00%	107 95,54%	0 0,00%	0 0,00%	0 0,00%	107 95,54%	5 4,46%	0 0,00%	0 0,00%	112 100%	
LE MANS <i>Le Mans Sud</i>	0 0,00%	15 93,75%	0 0,00%	0 0,00%	0 0,00%	15 93,75%	0 0,00%	0 0,00%	1 6,25%	16 100%	
LE MANS <i>Montesquieu</i>	0 0,00%	35 100,00%	0 0,00%	0 0,00%	0 0,00%	35 100,00%	0 0,00%	0 0,00%	0 0,00%	35 100%	
LE MANS <i>Yourcenar</i>	0 0,00%	25 92,59%	0 0,00%	0 0,00%	0 0,00%	25 92,59%	0 0,00%	0 0,00%	2 7,41%	27 100%	
MAMERS <i>Perseigne</i>	0 0,00%	11 84,62%	0 0,00%	0 0,00%	0 0,00%	11 84,62%	0 0,00%	0 0,00%	2 15,38%	13 100%	
SABLÉ <i>Torcy</i>	0 0,00%	32 96,97%	0 0,00%	0 0,00%	0 0,00%	32 96,97%	0 0,00%	0 0,00%	1 3,03%	33 100%	
SILLÉ <i>Scarron</i>	0 0,00%	5 100,00%	0 0,00%	0 0,00%	0 0,00%	5 100,00%	0 0,00%	0 0,00%	0 0,00%	5 100%	
TOTAL SARTHE	14 3,69%	337 88,92%	0 0,00%	0 0,00%	2 0,53%	353 93,14%	10 2,64%	3 0,79%	13 3,43%	379 100%	

Tableau 174 : PREMIÈRE STAV (GARÇONS)
Affectation à la rentrée 2010

Établissement	Terminales			TOTAL Terminales	Redoublement	Apprentissage	Divers	TOTAL GÉNÉRAL
	ES	STAV	S					
ROUILLON <i>La Germinière</i>	0,00%	18 90,00%	0,00%	18 90,00%	1 5,00%	1 5,00%	0,00%	20 100%
TOTAL SARTHE	0 0,00%	18 90,00%	0 0,00%	18 90,00%	1 5,00%	1 5,00%	0 0,00%	20 100%

Tableau 175 : PREMIÈRE STAV (FILLES)
Affectation à la rentrée 2010

Établissement	Terminales			TOTAL Terminales	Redoublement	Apprentissage	Divers	TOTAL GÉNÉRAL
	ES	STAV	S					
ROUILLON <i>La Germinière</i>	0,00%	12 100,00%	0,00%	12 100,00%	0,00%	0,00%	0,00%	12 100%
TOTAL SARTHE	0 0,00%	12 100,00%	0 0,00%	12 100,00%	0 0,00%	0 0,00%	0 0,00%	12 100%

Tableau 176 : PREMIÈRE STAV (GARÇONS + FILLES)
Affectation à la rentrée 2010

Établissement	Terminales			TOTAL Terminales	Redoublement	Apprentissage	Divers	TOTAL GÉNÉRAL
	ES	STAV	S					
ROUILLON <i>La Germinière</i>	0,00%	30 93,75%	0,00%	30 93,75%	1 3,13%	1 3,13%	0,00%	32 100%
TOTAL SARTHE	0 0,00%	30 93,75%	0 0,00%	30 93,75%	1 3,13%	1 3,13%	0 0,00%	32 100%

Tableau 177 : PREMIÈRE S (GARÇONS)
Affectation à la rentrée 2010

Établissement	Terminales					TOTAL Terminales	Redoublement	Apprentissage	Divers	TOTAL GÉNÉRAL
	ES	L	S	STG	STI					
ALLONNES <i>Malraux</i>	0,00%	0,00%	23 95,83%	0,00%	0,00%	23 95,83%	1 4,17%	0,00%	0,00%	24 100%
CHÂTEAU <i>Racan</i>	0,00%	0,00%	13 86,67%	0,00%	0,00%	13 86,67%	1 6,67%	0,00%	1 6,67%	15 100%
LA FERTÉ <i>Garnier</i>	0,00%	0,00%	38 92,68%	0,00%	0,00%	38 92,68%	2 4,88%	0,00%	1 2,44%	41 100%
LA FLÈCHE <i>Estournelles</i>	0,00%	0,00%	49 87,50%	0,00%	3 5,36%	52 92,86%	1 1,79%	0,00%	3 5,36%	56 100%
LA FLÈCHE <i>Prytanée</i>	0,00%	0,00%	65 93,65%	0,00%	0,00%	65 93,65%	3 4,76%	0,00%	1 1,59%	69 100%
LE MANS <i>Bellevue</i>	0,00%	0,00%	37 94,87%	0,00%	0,00%	37 94,87%	2 5,13%	0,00%	0,00%	39 100%
LE MANS <i>Le Mans Sud</i>	0,00%	0,00%	56 100,00%	0,00%	0,00%	56 100,00%	0,00%	0,00%	0,00%	56 100%
LE MANS <i>Montesquieu</i>	0,00%	0,00%	84 100,00%	0,00%	0,00%	84 100,00%	0,00%	0,00%	0,00%	84 100%
LE MANS <i>Touchard</i>	0,00%	0,00%	56 83,58%	0,00%	0,00%	56 83,58%	5 7,46%	0,00%	6 8,96%	67 100%
LE MANS <i>Yourcenar</i>	0,00%	0,00%	57 90,48%	0,00%	0,00%	57 90,48%	6 9,52%	0,00%	0,00%	63 100%
MAMERS <i>Perseigne</i>	0,00%	0,00%	9 90,00%	0,00%	0,00%	9 90,00%	0,00%	0,00%	1 10,00%	10 100%
ROUILLON <i>La Germinière</i>	0,00%	0,00%	12 100,00%	0,00%	0,00%	12 100,00%	0,00%	0,00%	0,00%	12 100%
SABLÉ <i>Torcy</i>	0,00%	0,00%	30 78,57%	0,00%	0,00%	30 78,57%	4 14,29%	0,00%	2 7,14%	36 100%
SILLÉ <i>Scarron</i>	0,00%	0,00%	13 100,00%	0,00%	0,00%	13 100,00%	0,00%	0,00%	0,00%	13 100%
TOTAL SARTHE	0 0,00%	0 0,00%	542 92,65%	0 0,00%	3 0,51%	545 93,16%	25 4,27%	0 0,00%	15 2,56%	585 100%

Tableau 178 : PREMIÈRE S (FILLES)
Affectation à la rentrée 2010

Établissement	Terminales					TOTAL Terminales	Redoublement	Apprentissage	Divers	TOTAL GÉNÉRAL
	ES	L	S	STG	STI					
ALLONNES <i>Malraux</i>	0,00%	0,00%	25 96,15%	0,00%	0,00%	25 96,15%	1 3,85%	0,00%	0,00%	26 100%
CHÂTEAU <i>Racan</i>	0,00%	0,00%	22 81,48%	0,00%	0,00%	22 81,48%	5 18,52%	0,00%	0,00%	27 100%
LA FERTÉ <i>Garnier</i>	0,00%	0,00%	41 85,42%	0,00%	0,00%	41 85,42%	4 8,33%	0,00%	3 6,25%	48 100%
LA FLÈCHE <i>Estournelles</i>	3 10,34%	1 3,45%	19 65,52%	0,00%	2 6,90%	25 86,21%	3 10,34%	0,00%	1 3,45%	29 100%
LA FLÈCHE <i>Prytanée</i>	0,00%	0,00%	22 88,00%	0,00%	0,00%	22 88,00%	1 4,00%	0,00%	2 8,00%	25 100%
LE MANS <i>Bellevue</i>	1 1,52%	1 1,52%	59 89,39%	0,00%	0,00%	61 92,42%	5 7,58%	0,00%	0,00%	66 100%
LE MANS <i>Le Mans Sud</i>	0,00%	0,00%	21 95,45%	0,00%	0,00%	21 95,45%	1 4,55%	0,00%	0,00%	22 100%
LE MANS <i>Montesquieu</i>	0,00%	0,00%	112 100,00%	0,00%	0,00%	112 100,00%	0,00%	0,00%	0,00%	112 100%
LE MANS <i>Touchard</i>	0,00%	0,00%	14 77,78%	0,00%	0,00%	14 77,78%	2 11,11%	0,00%	2 11,11%	18 100%
LE MANS <i>Yourcenar</i>	0,00%	0,00%	55 91,67%	0,00%	0,00%	55 91,67%	4 6,67%	0,00%	1 1,67%	60 100%
MAMERS <i>Perseigne</i>	0,00%	0,00%	13 100,00%	0,00%	0,00%	13 100,00%	0,00%	0,00%	0,00%	13 100%
ROUILLON <i>La Germinière</i>	0,00%	0,00%	4 100,00%	0,00%	0,00%	4 100,00%	0,00%	0,00%	0,00%	4 100%
SABLÉ <i>Torcy</i>	0,00%	0,00%	31 88,89%	0,00%	0,00%	31 88,89%	3 11,11%	0,00%	0,00%	34 100%
SILLÉ <i>Scarron</i>	0,00%	0,00%	17 100,00%	0,00%	0,00%	17 100,00%	0,00%	0,00%	0,00%	17 100%
TOTAL SARTHE	4 0,80%	2 0,40%	455 90,82%	0 0,00%	2 0,40%	463 92,42%	29 5,79%	0 0,00%	9 1,80%	501 100%

Tableau 179 : PREMIÈRE S (GARÇONS + FILLES)

Affectation à la rentrée 2010

Établissement	Terminales					TOTAL		Redoublement	Apprentissage	Divers	TOTAL	
	ES	L	S	STG	STI	Terminales					GÉNÉRAL	
ALLONNES <i>Malraux</i>	0 0,00%	0 0,00%	48 96,00%	0 0,00%	0 0,00%	48 96,00%	2 4,00%	0 0,00%	0 0,00%	50 100%		
CHÂTEAU <i>Racan</i>	0 0,00%	0 0,00%	35 83,33%	0 0,00%	0 0,00%	35 83,33%	6 14,29%	0 0,00%	1 2,38%	42 100%		
LA FERTÉ <i>Garnier</i>	0 0,00%	0 0,00%	79 88,76%	0 0,00%	0 0,00%	79 88,76%	6 6,74%	0 0,00%	4 4,49%	89 100%		
LA FLÈCHE <i>Estournelles</i>	3 3,53%	1 1,18%	68 80,00%	0 0,00%	5 5,88%	77 90,59%	4 4,71%	0 0,00%	4 4,71%	85 100%		
LA FLÈCHE <i>Prytanée</i>	0 0,00%	0 0,00%	87 92,55%	0 0,00%	0 0,00%	87 92,55%	4 4,26%	0 0,00%	3 3,19%	94 100%		
LE MANS <i>Bellevue</i>	1 0,95%	1 0,95%	96 91,43%	0 0,00%	0 0,00%	98 93,33%	7 6,67%	0 0,00%	0 0,00%	105 100%		
LE MANS <i>Le Mans Sud</i>	0 0,00%	0 0,00%	77 98,72%	0 0,00%	0 0,00%	77 98,72%	1 1,28%	0 0,00%	0 0,00%	78 100%		
LE MANS <i>Montesquieu</i>	0 0,00%	0 0,00%	196 100,00%	0 0,00%	0 0,00%	196 100,00%	0 0,00%	0 0,00%	0 0,00%	196 100%		
LE MANS <i>Touchard</i>	0 0,00%	0 0,00%	70 82,35%	0 0,00%	0 0,00%	70 82,35%	7 8,24%	0 0,00%	8 9,41%	85 100%		
LE MANS <i>Yourcenar</i>	0 0,00%	0 0,00%	112 91,06%	0 0,00%	0 0,00%	112 91,06%	10 8,13%	0 0,00%	1 0,81%	123 100%		
MAMERS <i>Perseigne</i>	0 0,00%	0 0,00%	22 95,65%	0 0,00%	0 0,00%	22 95,65%	0 0,00%	0 0,00%	1 4,35%	23 100%		
ROUILLON <i>La Germinière</i>	0 0,00%	0 0,00%	16 100,00%	0 0,00%	0 0,00%	16 100,00%	0 0,00%	0 0,00%	0 0,00%	16 100%		
SABLÉ <i>Torcy</i>	0 0,00%	0 0,00%	61 87,14%	0 0,00%	0 0,00%	61 87,14%	7 10,00%	0 0,00%	2 2,86%	70 100%		
SILLÉ <i>Scarron</i>	0 0,00%	0 0,00%	30 100,00%	0 0,00%	0 0,00%	30 100,00%	0 0,00%	0 0,00%	0 0,00%	30 100%		
TOTAL SARTHE	4 0,37%	2 0,18%	997 91,80%	0 0,00%	5 0,46%	1008 92,82%	54 4,97%	0 0,00%	24 2,21%	1086 100%		

Tableau 180 : PREMIÈRE STSS - Affectation à la rentrée 2010 (GARÇONS)

Établissement	Terminale STSS	TOTAL Terminale	Redoublement	Apprentissage	Divers	TOTAL
<i>ALLONNES Malraux</i>	4 100,00%	4 100,00%	0,00%	0,00%	0,00%	4 100%
<i>SABLÉ Torcy</i>	1 100,00%	1 100,00%	0,00%	0,00%	0,00%	1 100%
TOTAL SARTHE	5 100,00%	5 100,00%	0 0,00%	0 0,00%	0 0,00%	5 100%

Tableau 181 : PREMIÈRE STSS - Affectation à la rentrée 2010 (FILLES)

Établissement	Terminale STSS	TOTAL Terminale	Redoublement	Apprentissage	Divers	TOTAL
<i>ALLONNES Malraux</i>	52 94,55%	52 94,55%	0,00%	0,00%	3 5,45%	55 100%
<i>SABLÉ Torcy</i>	34 100,00%	34 100,00%	0,00%	0,00%	0,00%	34 100%
TOTAL SARTHE	86 96,63%	86 96,63%	0 0,00%	0 0,00%	3 3,37%	89 100%

Tableau 182 : PREMIÈRE STSS - Affectation à la rentrée 2010 (GARÇONS + FILLES)

Établissement	Terminale STSS	TOTAL Terminale	Redoublement	Apprentissage	Divers	TOTAL
<i>ALLONNES Malraux</i>	56 94,92%	56 94,92%	0 0,00%	0 0,00%	3 5,08%	59 100%
<i>SABLÉ Torcy</i>	35 100,00%	35 100,00%	0 0,00%	0 0,00%	0 0,00%	35 100%
TOTAL SARTHE	91 96,81%	91 96,81%	0 0,00%	0 0,00%	3 3,19%	94 100%

STSS : Sciences et technologies de la santé et du social.

Tableau 183 : PREMIÈRE STL - Affectation à la rentrée 2010 (GARÇONS)

Établissement	Terminale STL	TOTAL Terminale	Redoublement	Apprentissage	Divers	TOTAL
LE MANS <i>Le Mans Sud</i>	9 90,00%	9 90,00%	0 0,00%	1 10,00%	0 0,00%	10 100%
TOTAL SARTHE	9 90,00%	9 90,00%	0 0,00%	1 10,00%	0 0,00%	10 100%

Tableau 184 : PREMIÈRE STL - Affectation à la rentrée 2010 (FILLES)

Établissement	Terminale STL	TOTAL Terminale	Redoublement	Apprentissage	Divers	TOTAL
LE MANS <i>Le Mans Sud</i>	6 85,71%	6 85,71%	0 0,00%	1 14,29%	0 0,00%	7 100%
TOTAL SARTHE	6 85,71%	6 85,71%	0 0,00%	1 14,29%	0 0,00%	7 100%

Tableau 185 : PREMIÈRE STL - Affectation à la rentrée 2010 (GARÇONS + FILLES)

Établissement	Terminale STL	TOTAL Terminale	Redoublement	Apprentissage	Divers	TOTAL
LE MANS <i>Le Mans Sud</i>	15 88,24%	15 88,24%	0 0,00%	2 11,76%	0 0,00%	17 100%
TOTAL SARTHE	15 88,24%	15 88,24%	0 0,00%	2 11,76%	0 0,00%	17 100%

Tableau 186 : PREMIÈRE STI - Affectation à la rentrée 2010 (GARÇONS)

Établissement	Terminale STI		TOTAL Terminales		Redoublement	Apprentissage		Divers		TOTAL		
LA FERTÉ Garnier	25	96,15%	25	96,15%	0,00%	0,00%	1	3,85%	26	100%		
LA FLÈCHE Estournelles	30	93,75%	30	93,75%	2	6,25%	0,00%	0,00%	32	100%		
LE MANS Le Mans Sud	34	97,14%	34	97,14%	0,00%	1	2,86%	0,00%	35	100%		
LE MANS Touchard	85	84,16%	85	84,16%	3	2,97%	0,00%	13	12,87%	101	100%	
SABLÉ Torcy	23	100,00%	23	100,00%	0,00%	0,00%	0,00%	0,00%	23	100%		
TOTAL SARTHE	197	90,78%	197	90,78%	5	2,30%	1	0,46%	14	6,45%	217	100%

Tableau 187 : PREMIÈRE STI - Affectation à la rentrée 2010 (FILLES)

Établissement	Terminale STI		TOTAL Terminales		Redoublement	Apprentissage		Divers		TOTAL		
LA FERTÉ Garnier	1	100,00%	1	100,00%	0,00%	0,00%	0,00%	0,00%	1	100%		
LA FLÈCHE Estournelles	1	100,00%	1	100,00%	0,00%	0,00%	0,00%	0,00%	1	100%		
LE MANS Le Mans Sud	0	0,00%	0	100,00%	0,00%	0,00%	0,00%	0,00%	0	100%		
LE MANS Touchard	2	100,00%	2	100,00%	0,00%	0,00%	0,00%	0,00%	2	100%		
SABLÉ Torcy	1	100,00%	1	100,00%	0,00%	0,00%	0,00%	0,00%	1	100%		
TOTAL SARTHE	5	100,00%	5	100,00%	0	0,00%	0	0,00%	0	0,00%	5	100%

Tableau 188 : PREMIÈRE STI - Affectation à la rentrée 2010 (GARÇONS + FILLES)

Établissement	Terminale STI		TOTAL Terminales		Redoublement	Apprentissage		Divers		TOTAL		
LA FERTÉ Garnier	26	96,30%	26	96,30%	0	0,00%	0	0,00%	1	3,70%	27	100%
LA FLÈCHE Estournelles	31	93,94%	31	93,94%	2	6,06%	0	0,00%	0	0,00%	33	100%
LE MANS Le Mans Sud	34	97,14%	34	97,14%	0	0,00%	1	2,86%	0	0,00%	35	100%
LE MANS Touchard	87	84,47%	87	84,47%	3	2,91%	0	0,00%	13	12,62%	103	100%
SABLÉ Torcy	24	100,00%	24	100,00%	0	0,00%	0	0,00%	0	0,00%	24	100%
TOTAL SARTHE	202	90,99%	202	90,99%	5	2,25%	1	0,45%	14	6,31%	222	100%

Tableau 189 : PREMIÈRE STG (GARÇONS)
Affectation à la rentrée 2010

Établissement	Terminales ES	Terminales STG	Terminales STAV	TOTAL Terminales	Redoublement	Apprentissage	Divers	TOTAL
ALLONNES <i>Malraux</i>	0,00%	16 100,00%	0,00%	16 100,00%	0,00%	0,00%	0,00%	16 100%
CHÂTEAU <i>Racan</i>	0,00%	16 100,00%	0,00%	16 100,00%	0,00%	0,00%	0,00%	16 100%
LA FERTÉ <i>Garnier</i>	0,00%	33 94,29%	0,00%	33 94,29%	0,00%	0,00%	2 5,71%	35 100%
LA FLÈCHE <i>Estournelles</i>	0,00%	30 90,91%	0,00%	30 90,91%	1 3,03%	0,00%	2 6,06%	33 100%
LE MANS <i>Le Mans Sud</i>	0,00%	27 100,00%	0,00%	27 100,00%	0,00%	0,00%	0,00%	27 100%
LE MANS <i>Touchard</i>	0,00%	30 88,24%	0,00%	30 88,24%	0,00%	0,00%	4 11,76%	34 100%
LE MANS <i>Yourcenar</i>	0,00%	37 100,00%	0,00%	37 100,00%	0,00%	0,00%	0,00%	37 100%
MAMERS <i>Perseigne</i>	0,00%	11 84,62%	0,00%	11 84,62%	0,00%	1 7,69%	1 7,69%	13 100%
SABLÉ <i>Torcy</i>	0,00%	11 69,23%	0,00%	11 69,23%	0,00%	0,00%	4 30,77%	15 100%
SILLÉ <i>Scarron</i>	0,00%	12 100,00%	0,00%	12 100,00%	0,00%	0,00%	0,00%	12 100%
TOTAL SARTHE	0 0,00%	223 93,70%	0 0,00%	223 93,70%	1 0,42%	1 0,42%	13 5,46%	238 100%

Tableau 190 : PREMIÈRE STG (FILLES)
Affectation à la rentrée 2010

Établissement	Terminales ES	Terminales STG	Terminales STAV	TOTAL Terminales	Redoublement	Apprentissage	Divers	TOTAL
ALLONNES <i>Malraux</i>	0,00%	22 100,00%	0,00%	22 100,00%	0,00%	0,00%	0,00%	22 100%
CHÂTEAU <i>Racan</i>	0,00%	16 94,12%	0,00%	16 94,12%	1 5,88%	0,00%	0,00%	17 100%
LA FERTÉ <i>Garnier</i>	0,00%	32 94,12%	0,00%	32 94,12%	0,00%	0,00%	2 5,88%	34 100%
LA FLÈCHE <i>Estournelles</i>	0,00%	50 100,00%	0,00%	50 100,00%	0,00%	0,00%	0,00%	50 100%
LE MANS <i>Le Mans Sud</i>	0,00%	36 97,30%	0,00%	36 97,30%	1 2,70%	0,00%	0,00%	37 100%
LE MANS <i>Touchard</i>	0,00%	40 88,89%	0,00%	40 88,89%	0,00%	0,00%	5 11,11%	45 100%
LE MANS <i>Yourcenar</i>	0,00%	52 100,00%	0,00%	52 100,00%	0,00%	0,00%	0,00%	52 100%
MAMERS <i>Perseigne</i>	0,00%	5 100,00%	0,00%	5 100,00%	0,00%	0,00%	0,00%	5 100%
SABLÉ <i>Torcy</i>	0,00%	16 87,50%	0,00%	16 87,50%	1 6,25%	0,00%	1 6,25%	18 100%
SILLÉ <i>Scarron</i>	0,00%	7 100,00%	0,00%	7 100,00%	0,00%	0,00%	0,00%	7 100%
TOTAL SARTHE	0 0,00%	276 96,17%	## 0,00%	276 96,17%	3 1,05%	0 0,00%	8 2,79%	287 100%

Tableau 191 : PREMIÈRE STG (GARÇONS + FILLES)
Affectation à la rentrée 2010

Établissement	Terminales ES	Terminales STG	Terminales STAV	TOTAL Terminales	Redoublement	Apprentissage	Divers	TOTAL
ALLONNES <i>Malraux</i>	0 0,00%	38 100,00%	0,00%	38 100,00%	0 0,00%	0 0,00%	0 0,00%	38 100%
CHÂTEAU <i>Racan</i>	0 0,00%	32 96,97%	0,00%	32 96,97%	1 3,03%	0 0,00%	0 0,00%	33 100%
LA FERTÉ <i>Garnier</i>	0 0,00%	65 94,20%	0,00%	65 94,20%	0 0,00%	0 0,00%	4 5,80%	69 100%
LA FLÈCHE <i>Estournelles</i>	0 0,00%	80 96,39%	0,00%	80 96,39%	1 1,20%	0 0,00%	2 2,41%	83 100%
LE MANS <i>Le Mans Sud</i>	0 0,00%	63 98,44%	0,00%	63 98,44%	1 1,56%	0 0,00%	0 0,00%	64 100%
LE MANS <i>Touchard</i>	0 0,00%	70 88,61%	0,00%	70 88,61%	0 0,00%	0 0,00%	9 11,39%	79 100%
LE MANS <i>Yourcenar</i>	0 0,00%	89 100,00%	0,00%	89 100,00%	0 0,00%	0 0,00%	0 0,00%	89 100%
MAMERS <i>Perseigne</i>	0 0,00%	16 88,89%	0,00%	16 88,89%	0 0,00%	1 5,56%	1 5,56%	18 100%
SABLÉ <i>Torcy</i>	0 0,00%	27 81,82%	0,00%	27 81,82%	1 3,03%	0 0,00%	5 15,15%	33 100%
SILLÉ <i>Scarron</i>	0 0,00%	19 100,00%	0,00%	19 100,00%	0 0,00%	0 0,00%	0 0,00%	19 100%
TOTAL SARTHE	0 0,00%	499 95,05%	0 0,00%	499 95,05%	4 0,76%	1 0,19%	21 4,00%	525 100%

Tableau 192 : PREMIÈRE STG Adaptation (GARÇONS)

Affectation à la rentrée 2010

Établissement	Terminales STG	Redoublement	Apprentissage	Divers	TOTAL
LE MANS <i>Le Mans Sud</i>	3 60,00%	0 0,00%	1 20,00%	1 20,00%	5 100%
TOTAL SARTHE	3 60,00%	0 0,00%	1 20,00%	1 20,00%	5 100%

Tableau 193 : PREMIÈRE STG Adaptation (FILLES)

Affectation à la rentrée 2010

Établissement	Terminales STG	Redoublement	Apprentissage	Divers	TOTAL
LE MANS <i>Le Mans Sud</i>	16 84,21%	0 0,00%	3 15,79%	0 0,00%	19 100%
TOTAL SARTHE	16 84,21%	0 0,00%	3 15,79%	0 0,00%	19 100%

Tableau 194 : PREMIÈRE STG Adaptation (GARÇONS + FILLES)

Affectation à la rentrée 2010

Établissement	Terminales STG	Redoublement	Apprentissage	Divers	TOTAL
LE MANS <i>Le Mans Sud</i>	19 79,17%	0 0,00%	4 16,67%	1 4,17%	24 100%
TOTAL SARTHE	19 79,17%	0 0,00%	4 16,67%	1 4,17%	24 100%

SIGLIER

BEP : Brevet d'études professionnelles	MC : Mention complémentaire
BMA : Brevet des métiers d'art	MDP : Module de découverte professionnelle
BTA : Brevet de technicien agricole <i>(sont progressivement remplacés par les baccalauréats professionnels)</i>	MEN : Ministère de l'éducation nationale
BTP : Bâtiment travaux publics	MGIAE : Mission générale d'insertion et d'accompagnement vers l'emploi
CAP : Certificat d'aptitude professionnelle	PCL : Physique et chimie de laboratoire
CIPPA : Cycle d'insertion professionnelle par alternance	PCS : Professions et catégories sociales
CPA : Classe préparatoire à l'apprentissage	S : Scientifique <i>(baccalauréat)</i>
CPPN : Classe professionnelle de niveau	SAIO : Service académique d'information et d'orientation <i>(rectorat)</i>
DIVEL : Division des élèves <i>(à l'IA)</i>	SEGPA : Section d'enseignement général et professionnel adapté
DMA : Diplôme des métiers d'art	SEPP : Service de l'évaluation, de la prospective et de la performance <i>(rectorat)</i>
DNB : Diplôme national du brevet	SES : Sciences économiques et sociales
EDD : Enseignements de détermination <i>(en 2GT)</i>	SI : Sciences de l'ingénieur <i>(première S)</i>
EREA : Établissement régional d'enseignement adapté	SMS : Sciences médico-sociales
ES : Économique et social <i>(baccalauréat)</i>	STSS : Sciences et technologies de la santé et du social
FC : Formation complémentaire	STI : Sciences et techniques industrielles
IA : Inspection académique	STL : Sciences et technologies de laboratoire
IEN-IO : Inspecteur de l'éducation nationale chargé d'information et d'orientation	STG : Sciences et technologies de la gestion
IGC : Informatique de gestion et de communication	STAV : Sciences et technologies de l'agronomie et du vivant
IPES : Indicateurs pour le pilotage des établissements du second degré	STPA : Sciences et technologies du produit agroalimentaire
ISI : Initiation aux sciences de l'ingénieur	STAE : Sciences et technologies de l'agronomie et de l'environnement
ISP : Informatique et système de production	SVT : Sciences de la vie et de la terre <i>(enseignement obligatoire)</i>
L : Littéraire <i>(baccalauréat)</i>	TP : Travaux publics
LGT : Lycée général et technologique	UPI : Unité pédagogique d'intégration
LP : Lycée professionnel	1 GT : Première générale et technologique
LPO : Lycée polyvalent	1 PRO : Première professionnelle
LS : Liste supplémentaire	2 GT : Seconde générale et technologique
	2 PRO : Seconde professionnelle <i>(vers un BEP ou un baccalauréat professionnel)</i>

Publications de l'inspection académique Sarthe

Domaines : Orientation, Insertion, Pédagogie, Adaptation et intégration scolaires, Handicap

<http://www.ac-nantes.fr/ia72>

Situation au 31-12-2010

Collection EduSarthe

Références, des informations pour agir

Cinq CIO en Sarthe, cinq priorités, janvier 2008

Guide de l'adaptation et de l'intégration scolaires, janvier 2005

50 actions pour l'insertion des jeunes, avril 2009 (4^{ème} édition)

Education, économie, emploi, janvier 2009 (5^{ème} édition) Réactualisation en janv.2011

Lycéens décrocheurs, raccrocheurs d'école, août 2005

L'accueil scolaire des gens du voyage, septembre 2005

Procédures d'orientation et d'affectation, mars 2010

Scolariser tous les enfants et adolescents handicapés : utopie ou réalité ?, juin 2006

Des femmes et des hommes au travail, août 2007

Violences à l'école – Prévenir, agir contre, juin 2008

Une orientation scolaire a-t-elle un sens ? juin 2009

Diversifier en classe entière au collège, mai 2010

Ressources, des outils pour enseigner

Eduquer en orientation, novembre 2000

Passerelles pour l'insertion, mai 2001

Changer le conseil de classe, août 2004

Exploiter l'évaluation 6^{ème}, septembre 2004

800 références pour des pratiques réflexives en orientation, février 2009

Préparer, exploiter FormaSarthe, novembre 2009

Repères, des statistiques pour piloter

Repères pour l'orientation, décembre 2009

Bilan de l'affectation et de l'orientation, juillet 2010 (21^{ème} édition)

Repères pour l'orientation, décembre 2010 (27^{ème} édition)

Autres publications

57 collèges en actions, fiches-actions, mars 1993, 128 p.

Différencier la pédagogie, pourquoi, comment ? décembre 1993, actes de la journée d'étude des collèges du 2 juin 1993, Le Mans-Rouillon, 87 p.

Evaluer au collège aujourd'hui, décembre 1994, actes de la journée d'études des collèges du 5 octobre 1994, Le Mans-Rouillon, 85 p.

Outils et dispositifs pour une démarche éducative en orientation, juin 1996

Prendre en considération des élèves différents, juin 1999, 49 p.

Qui est responsable de l'orientation, actes des 47^{èmes} journées nationales de l'orientation (Le Mans, du 22 au 25/09/1998), dans revue *Questions d'orientation*, n°1, mars 1999, 163 p.

Donner un second souffle à l'orientation dans l'académie de Nantes, rapport à la rectrice d'académie, juillet 2001, 150 p.

A la recherche du bon lycée, la dérogation à l'entrée en seconde, avril 2002, 45 p.

A la recherche du bon collège, la dérogation à l'entrée en sixième, avril 2002, 40 p.

Guide des néo-COP, août 2010, 3^{ème} édition, 56 p.

*Directeur de publication : Emmanuel Roy
Conception : Jacques Vuloup
Réalisation : Christelle Grassin*

Inspection académique
34 rue Chanzy - 72071 LE MANS cedex 9
Tél. : 02.43.61.58.11
ce.iio72@ac-nantes.fr

Cette publication est une parution annuelle [27^{ème} édition]. Elle est disponible en téléchargement sur le site :

http://www.ia72.ac-nantes.fr/30317031/0/fiche____pagelibre/