ACADÉMIE DE NANTES
Liberté
Égalité
Fraternité

Directions des services départementaux de l'éducation nationale
Vie pédagogique premier degré

Accès à toutes les ressources pédagogiques "Culture humaniste"

1er Rendez-vous avec… la chaise

2ème Rendez-vous avec… la chaise

3ème Rendez-vous avec… la chaise

4ème Rendez-vous avec… la chaise

Bâtir un module d'apprentissage en danse - cycle 3

Cirque et littérature

Confi-danse 1 avec les mains et le haut du corps

Confi-danse n°2 danse avec les chaises

Confi-danse n°3 danser à la maison

Confi-danse n°4 danser à la maison

Construire et conduire une séance de danse

De l'arc musical au luth Regard sur l'évolution des instruments de musique

Dé-confi-danse n°1 danser ensemble à l'école

Dé-confi-danse n°2 danser ensemble à l'école

Dé-confi-danse n°3 - Danser ensemble à l'école

Des attendus en danse - cycle 1

Des attendus en danse - fin de cycle 3

Des procédés de composition chorégraphiques et scéniques

Des propositions d'inducteurs pour accompagner un projet de spectacle vivant

Des repères d'évaluations en danse - cycle 3

Éducation musicale - Quelle démarche pour les élèves, à la maison ? - élémentaire

Éducation musicale - Quelle démarche pour les élèves, à la maison ? - maternelle

Exemple d'une séance de danse - cycle 2

Fiche d'évaluation diagnostic du groupe de danse - cycle 1

La démarche en danse - cycle 3

La Fabrique à Chansons présente « Aurore et le puits de l'école de la Ronde », école de la Ronde - Plessé

Les enjeux de formation - cycle 3

Les fondamentaux de la danse

Organiser une visite dans un lieu culturel avec sa classe : un musée, une galerie, un centre d'art…

Outil d'aide à la construction d'un projet d'éducation artistique et culturelle

PAPIER(s)

Partir d'une tâche complexe en danse - Cycle 3

Préparation d'une séance de danse - cycle 2

Préparer la venue d'élèves à un spectacle

Repères concernant les pratiques artistiques en éducation musicale dans le contexte de reprise

Ressource préparer ses élèves à l'évènement "la folle journée"

Ressources pour préparer ses élèves à l'évènement « Folle Journée - ode à la nuit »

Un dossier pour vous aider à travailler sur le dessin de presse à l'école

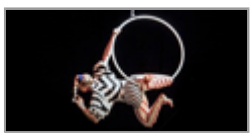

Un projet cirque avec sa classe

Venir avec sa classe au concert

M.A.J. le 16/01/2014

Dans cette rubrique

- Arts plastiques
- Histoire des arts cycle 3
- Éducation musicale, univers sonores
- Parcours d'éducation artistique et culturelle
- Spectacle vivant

. Accès à l'ensemble des ressources pédagogiques de l'espace académique