ACADÉMIE DE NANTES
Liberté
Égalité
Fraternité

Directions des services départementaux de l'éducation nationale
Vie pédagogique premier degré

Former l'esprit critique des élèves

Publié le 15/02/2018 – Mis à jour le 15/02/2018

Une ressource d'Eduscol pour introduire la formation (à) et le développement de l'esprit critique. C'est dans l'objectif de former l'esprit critique des élèves, que le ministère engage, à destination des professeurs, un travail d'étayage scientifique, didactique, pédagogique sur cette question et sa mise en œuvre pédagogique.

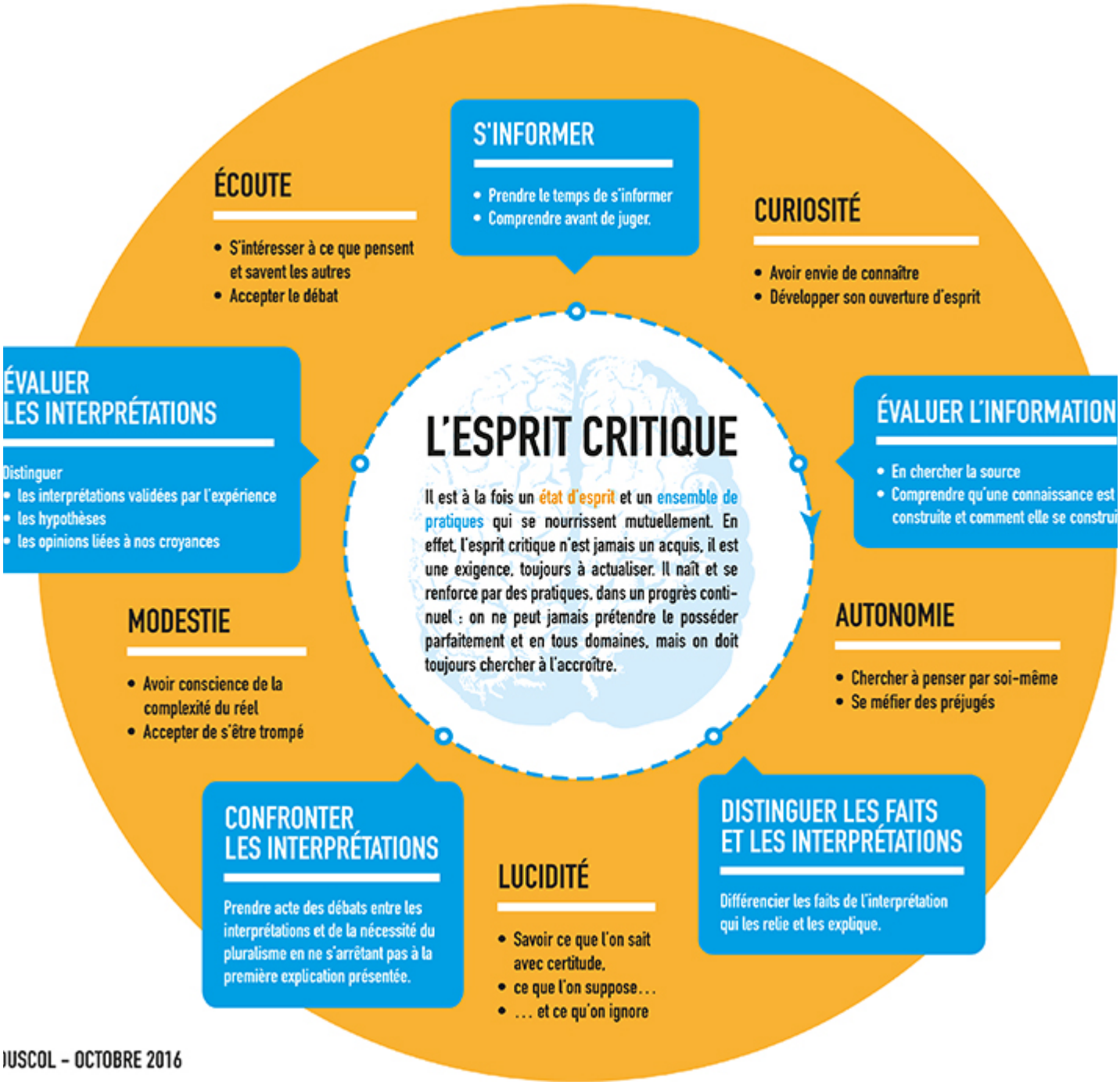

Date :
15/02/2018

M.A.J. le 15/02/2018

Dans cette rubrique

- Programmes
- Actions et projets
- Ressources pédagogiques

Contact

emi44@ac-nantes.fr