ACADÉMIE DE NANTES
Liberté
Égalité
Fraternité

Directions des services départementaux de l'éducation nationale
Vie pédagogique premier degré

Maîtrise de la langue

La langue française fait partie du domaine 1 du socle commun intitulé "Des langages pour penser et communiquer". Tous les enseignements concourent à la maitrise de la langue. Aux cycles 2 et 3, l'apprentissage de la langue française s'exerce à l'oral, en lecture, en écriture et en étude de la langue.

Actualités

Dernier numéro d'**E-MAIL**, le bimensuel de la DSDEN 49 dans lequel il est question des **savoirs fondamentaux** :

- E-MAIL - 6 décembre 2023

LES MA

LA P

éduscol

Programmes, ressources, évaluations

J'enseigne au cycle 1

J'enseigne au cycle 2

J'enseigne au cycle 3

Guides fondamentaux pour l'enseignement

Sélection de ressources départementales

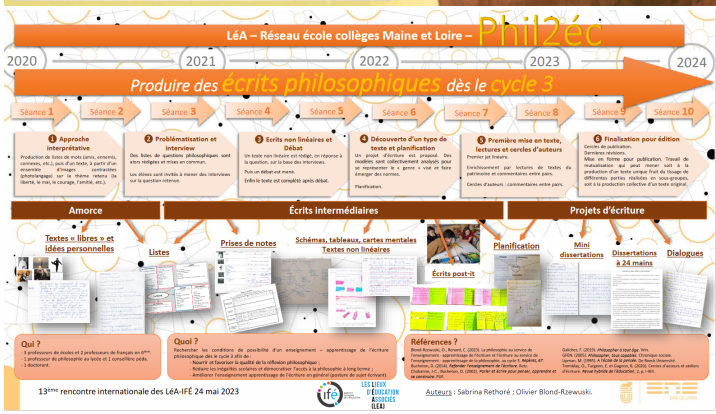

Sélection de ressources nationales

Roland Goigoux, questions vives

enseigner la lecture et l'écriture au cours préparatoire

Conférences de consensus

- lacompréhension en lecture
-écrire et rédiger

Présentation de l'équipe départementale

Mme Marie-Noëlle FARDIN **IEN Cholet et Sèvres** **34 rue du Puits Gourdon - 49300 - Cholet** **02 41 62 15 79**	**Eric Lebras** **Référent départemental maîtrise de la langue** **06 19 69 37 20**

M.A.J. le 08/12/2023