ACADÉMIE DE NANTES
Liberté Égalité Fraternité

Directions des services départementaux de l'éducation nationale
Vie pédagogique premier degré

Présentation de l'équipe du Service Départemental Ecole Inclusive (ASH)

L'Equipe de Circonscription du Service Départemental Ecole Inclusive:

Inspectrice Ecole Inclusive (ASH) :
Mme Bernadette POIRIER
02.43.61.58.92 ce.0720138j@ac-nantes.fr

Secrétaire de l'I.E.N. Ecole Inclusive (ASH) :
Mme Carole TOMAZ DE OLIVEIRA
02.43.61.58.92 ce.0720138j@ac-nantes.fr

Conseillères pédagogiques Ecole Inclusive (ASH):
Mme Anne GUERINEAU, 02.43.61.58.51 , anne.guerineau@ac-nantes.fr
Mme Dorothée HIDOUX, 02.43.61.58.57, dorothee.hidoux@ac-nantes.fr

Référente Autisme:
Mme Véronique VIERS
ce.referentautisme72@ac-nantes.fr

Référente Troubles Spécifiques du Langage et Elèves Haut Potentiel:
Mme Manuella CHAINOT-BATAILLE
referent.ehp-tsl72@ac-nantes.fr

Coordonnatrice E.G.P.A, Référente Situations Médico-Social :
Mme Céline COTTINEAU
coordonnateur.egpa@ac-nantes.fr
02.43.61.58.69

Coordonnateurs AESH :
Mme Patricia BLANCHE
coordonnateur.aesh2@ac-nantes.fr
02.43.61.58.64

M. Stéphane BUSNEL
coordonnateur.aesh1@ac-nantes.fr
02.43.61.58.33

Référente Affectations ULIS:
Mme Marion MARCHAND
coordonnateurulis@ac-nantes.fr
02.43.61.58.15

Référent Matériel Adapté, Situations ITEP / UEMA / UEEA :
M.Pascal CADIOU
referent72.18@ac-nantes.fr
02.43.61.58.95

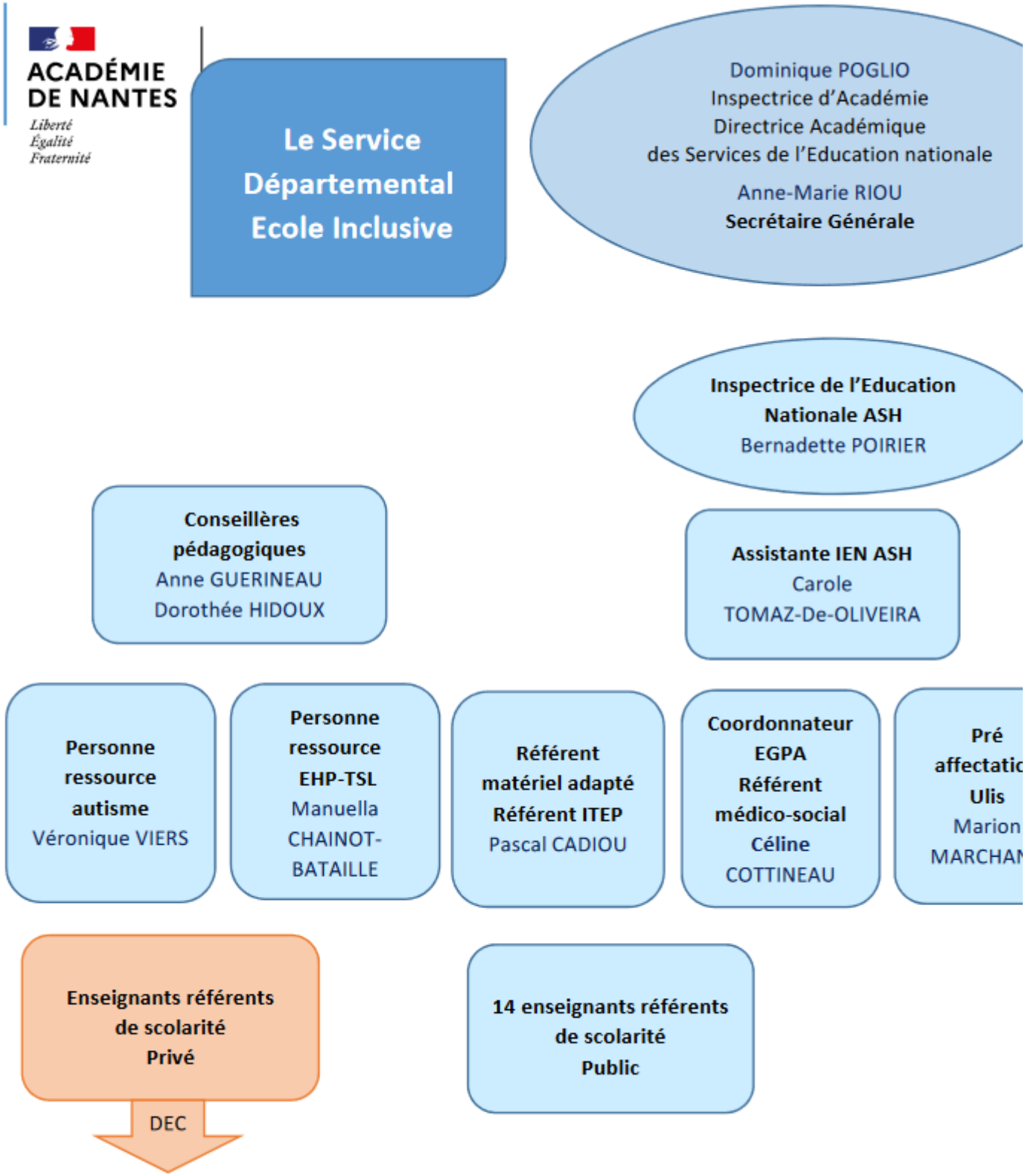

M.A.J. le 23/04/2024

Dans cette rubrique

- Actualités - ASH Ecole Inclusive
- **Présentation**
- Service départemental de l'école inclusive
- Adaptation scolaire
- Scolarisation des élèves en situation de handicap
- AESH
- SAPAD : Service d'Assistance Pédagogique A Domicile

- Ressources pour une école inclusive
- Sigles de l'ASH

Organigramme
SDEI 2023-2024

Liste des Enseignants Référents
de Scolarité 2023-2024

Implantation des dispositifs ULIS école

Implantation des dispositifs ULIS Collège

Implantation des dispositifs EGPA