ACADÉMIE DE NANTES
Liberté
Égalité
Fraternité

Directions des services départementaux de l'éducation nationale
Vie pédagogique premier degré

Textes officiels

Vous trouverez ici les textes officiels concernant les mathématiques, des ressources (le nombre au Cycle 2 et le nombre au Cycle 3), l'expérimentation "les oiseaux compteurs" ainsi que les guides.

les guides

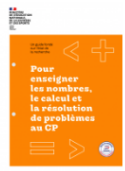

Pour enseigner les nombres, le calcul et la résolution de problèmes au CP

La résolution de problèmes mathématiques au cours moyen

La résolution de problèmes mathématiques au collège

Les oiseaux-compteurs

Un jeu de cartes mathématiques au CP

Des professeurs de CP se sont portés volontaires pour faire pratiquer à leurs élèves des jeux de cartes, comme cela est recommandé pour développer les compétences mathématiques. Chacun des élèves des classes concernées se voit ainsi offrir un jeu de cartes spécialement créé pour ce projet et illustré par Charlotte Gastaut. L'objectif est de renforcer le goût et la pratique des mathématiques chez les élèves par la pratique du jeu en classe en famille et plus largement sur leurs temps de loisirs.

Cycle 1

Voir les ressources pédagogiques disponibles dans la partie "Construire les premiers outils pour structurer sa pensée" de l'Ecole maternelle.

Cycle 2

La partie Mathématiques des programmes.

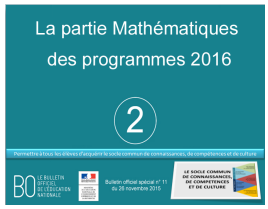

Ressources d'accompagnement cycle 2

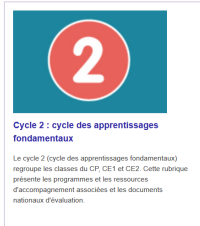

Le nombre au cycle 2.

Les ajustements de programmes en mathématiques

Cycle 3

La partie mathématiques des programmes.

Ressources d'accompagnement cycle 3

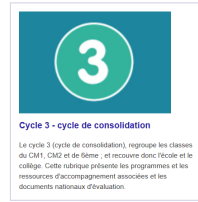

Le nombre au cycle 3.

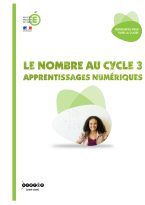

Les ajustements de programmes en mathématiques

M.A.J. le 31/03/2022

Dans cette rubrique

- Sommaire

Nouveautés

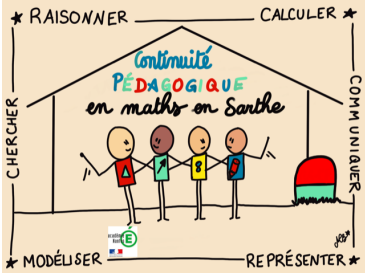

Plan de continuité pédagogique en maths